様式第３号(第５条関係)

平成２８年度政務活動費収支報告書

平成 29 年　3 月　31 日

議長　松本貞市郎　様

議員氏名　新井正夫 ●

平成２８年度政務活動費収支報告について

熊谷市議会政務活動費の交付に関する条例第８条の規定により、平成２８年度の政務活動費に係る収支を下記のとおり報告します。

記

1　収　　入　180,000－円

2　支　　出　221,336円

支出の内訳　(単位:円)

項　目	金　額	備　考
研修費	40,496－	視察
要請・陳情活動費	4,000－	利根新橋
会議費	0	
資料作成費	0	
資料購入費	91,129－	新聞、本
事務費	6,774－	インク、コピー用紙
通信費	68,837－	携帯、FAX、インターネット
備品費	0	
合計	~~221,[redacted]96~~－ ¥221,336	

3　残　　額　0円

総 括 表

平成28年度　政務活動費

（議員名 新井正夫 ）

科　目	支出額	備　考
交付金		
研修費	40,496-	
要請・陳情活動費	4,000-	
会議費	0-	
資料作成費	0-	
資料購入費	91,129-	
事務費	6,774-	
通信費	68,837-	
備品費	0-	
合計	221,336- ~~[illegible]~~	

＊　支出額全額を ご記入下さい。
＊　視察又は研修会等に参加したときは、
「視察研修概要報告書」を添付して下さい。

政務活動費内訳書

研修費　　（議員名　新井正夫　）

月	日	内容	支出額	領収書有無	備考
4	22	スポーツ文化振興議員連盟会費	2,000-	有	
6	29	埼玉県市議会議員研修会年会費	4,000-	有	
10	24	視察旅費（11/4~5）日	36,940-	有	予約費として
11	4	タクシー（3人）乗車	3,343	有	10030÷3=3,343-
11	4	タクシー（3人）〃	3,313	有	9,940÷3=3,313-
			50,596-		

政務活動費内訳書

要請・陳情活動費　（議員名 新井正夫 ）

月	日	内　容	支出額	領収書有無	備考
4	22	利根川新幹線建設促進議員連盟	4,000-	有	

政務活動費内訳書

資料購入費　　（議員名　新井正夫　）

月	日	内　　容	支出額	領収書有無	備　考
4		埼玉新聞	2,983-	有	
5		埼玉新聞	2,983-	有	
6		埼玉新聞	2,983-	有	
7		埼玉新聞	2,983-	有	
8		埼玉新聞	2,983-	有	
9		埼玉新聞	2,983	有	
10		埼玉新聞	2,983	有	
11		埼玉新聞	2,983	有	
12		埼玉新聞	2,983	有	
1		埼玉新聞	2,983	有	
2		埼玉新聞	2,983	有	
3		埼玉新聞	2,983	有	
			35,796-		

政務活動費内訳書

資料購入費　読売新聞　　（議員名　新井正夫　）

月	日	内容	支出額	領収書有無	備考
4		読売新聞	3,446-	有	
5		〃　〃	3,446	有	
6		〃　〃	3,446	有	
7		〃　〃	3,446	有	
8		〃　〃	3,446	有	
9		〃　〃	3,446	有	
10		〃　〃	3,446	有	
11		〃　〃	3,446	有	
12		〃　〃	3,446	有	
1		〃　〃	3,446	有	
2		〃　〃	3,446	有	
3		読売新聞	3,446	有	
			計41,472		

政務活動費内訳書

資料購入費　赤旗　　（議員名　新井正夫　）

月	日	内容	支出額	領収書有無	備考
4		赤旗新聞	823	有	
5		〃　〃	823	有	
6		〃　〃	823	有	
7		〃　〃	823	有	
8		〃　〃	823	有	
9		〃　〃	823	有	
10		〃　〃	823	有	
11		〃　〃	823	有	
12		〃　〃	823	有	
1		〃　〃	823	有	
2		〃　〃	823	有	
3		赤旗新聞	823-	有	
			計9,876-		

政務活動費内訳書

資料購入費　　（議員名　新井正夫　）

月	日	内容	支出額	領収書有無	備考
3	26	書籍 相撲が面白い！県民性ビジネス	626	有	矢野新一
		頭のいい説明「すぐできる」	616	有	鶴野充茂
		すべての教育は洗脳である	799	有	堀江貴文
		これからの日本の論点	1,944	有	日本経済新聞
			3,985-		

政務活動費内訳書

事務費　　（議員名　新井正夫　）

月	日	内容	支出額	領収書有無	備考
4	11	ファクスインク　2本@1200	2,400-	有	
1	21	ファクス　190ページ　3本@1200	3,600-	有	
3	27	コピー用紙	900-	有	

政務活動費内訳書

通信費 携帯 [redacted]-[redacted]-[redacted] （議員名 新井正夫 ）

月	日	2016 内容	支出額	領収書有無	備考
4		10,397 1/3	3,468	有	
5		3,047 1/3	1,014	有	
6		17,222 1/3	5,740	有	
7		10,040 1/3	3,346	有	
8		8,634 1/3	2,878	有	
9		13,534 1/3	4,511	有	
10		9,987 1/3	3,329	有	
11		7,764 1/3	2,588	有	
12		9,169 1/3	3,056	有	
1		8,448 1/3	2,816	有	
2		10,183 1/3	3,394	有	
3		8,695 1/3	2,898	有	
			計 39,036		

政務活動費内訳書

通信費　TEL FAX(共用)　(議員名　新井正夫　)

月	日	2016 内容	支出額	領収書有無	備考
4		4,352-1/3	1,444	有	
5		4,296 1/3	1,432	有	
6		4,250	1,416	有	
7		4,342	1,447	有	
8		4,945	1,648	有	
9		4,335 1/3	1,445	有	
10		4,294 1/3	1,431	有	
11		4,233 1/3	1,411	有	
12		4,407 1/3	1,469	有	
1		4,504 1/3	1,501	有	
2		4,241 1/3	1,413	有	
3		4,297 1/3	1,432	有	
			¥17,489	有	

政務活動費内訳書

通信費　インターネット　（議員名　新井正夫　）

月	日	2016 内容	支出額	領収書有無	備考
4		3,078 1/3	1,026	有	
4		3,078 1/3	1,026	有	
6		3,078 1/3	1,026	有	
7		3,078 1/3	1,026	有	
8		3,078	1,026	有	
9		3,078	1,026	有	
10		3,078 1/3	1,026	有	
11		3,078 1/3	1,026	有	
12		3,078 1/3	1,026	有	
1		3,078	1,026	有	
2		3,078	1,026	有	
3		3,078 1/3	1,026	有	
			¥12,312		

領収書は重ならないように貼付してください

陳情活動

領　収　証　　新井　正夫　　様

金額				¥	4	0	0	0	

但　平成２８年度利根川新橋建設促進議員連盟会費

上記正に領収いたしました

平成 28 年 4 月 22 日

熊谷市議会利根川新橋建設促進議員連盟
会長　森　新一[redacted]

(陳情活動費)

領　収　書

新井　正夫　様

¥ 2,000.—

平成28年度熊谷市スポーツ文化振興議員連盟会費を領収致しました。

平成28年 4月 22日　　会計　野澤久夫[redacted]

閑野高広[redacted]

研修費

領収書は重ならないように貼付してください

領　収　書

新井 正夫 様

金 5,000 円

ただし、平成28年度年会費として、

上記、確かに領収いたしました。

平成 28年 6 月 29 日

埼玉県市議団協議会之印

埼 玉 県 市 議 団 協

川 口 市 並 木 1 －10 － 22

研修費

領収書は重ならないように貼付してください

読売新聞 **領収書** 区域043 全戸0007 お問合せNo[redacted]

お名前 新井　正夫 様

久下766

28 年　4 月分

	銘柄	部数	本体	消費税	合計
1	埼玉新聞	1	2,762	221	2,983
2					
3					
合計					2,983円

◇左記の通り領収しました

-85

領収日　年　月　日

リエール

朝の空気が清々しく、新緑と小鳥たちのさえずりが心地いい季節。

読売センター 熊谷南部・大里
所長 小野寺 良彦
〒360-0023 熊谷市佐谷田伊勢前3742-1
TEL 048(526)3738 FAX 048(525)9123

領収印

※裏面もあわせて内容を十分お読みください。

読売新聞 **領収書** 区域043 全戸0007 お問合せNo[redacted]

お名前 新井　正夫 様

久下766

28 年　5 月分

	銘柄	部数	本体	消費税	合計
1	埼玉新聞	1	2,762	221	2,983
2					
3					
合計					2,983円

◇左記の通り領収しました

-86

領収日　年　月　日

リエール

句、「目に青葉、山ほととぎす、初カツオ」

読売センター 熊谷南部・大里
所長 小野寺 良彦
〒360-0023 熊谷市佐谷田伊勢前3742-1
TEL 048(526)3738 FAX 048(525)9123

領収印

読売新聞 **領収書** 区域043 全戸0007 お問合せNo[redacted]

お名前 新井　正夫 様

久下766

28 年　6 月分

	銘柄	部数	本体	消費税	合計
1	埼玉新聞	1	2,762	221	2,983
2					
3					
合計					2,983円

◇左記の通り領収しました

-87

領収日 28 年 7 月 2 日

リエール

梅雨時は雨音をショパンの調べに…あじさい観賞。

読売センター 熊谷南部・大里
所長 小野寺 良彦
〒360-0023 熊谷市佐谷田伊勢前3742-1
TEL 048(526)3738 FAX 048(525)9123

領収印

※裏面もあわせて内容を十分お読みください。

領収書は重ならないように貼付してください

読売新聞 **領収書** 区域043 全戸0007 お問合せNo[redacted]

お名前 新井　正夫 様
久下766

28 年　7 月分

	銘柄	部数	本体	消費税	合計
1	埼玉新聞	1	2,762	221	2,983
2					
3					
合計					2,983円

◇左記の通り領収しました
-88

領収日　年　月　日

リエール

熱中症に気を付けて！暑中お見舞い申しあげます。

読売センター 熊谷南部・大里
所長 小野寺 良彦
〒360-0023 熊谷市佐谷田伊勢前3742-1
TEL 048(526)3738 FAX 048(525)9123

領収印

※裏面もあわせて内容を十分お読みください。

読売新聞 **領収書** 区域043 全戸0006 お問合せNo[redacted]

お名前 新井　正夫 様
久下766

28 年　8 月分

	銘柄	部数	本体	消費税	合計
1	読売新聞 朝刊	1	3,200	256	3,456
2					
3					
合計					3,456円

◇左記の通り領収しました
4

領収日 28 年 9 月 5 日

絵画

まだまだ暑い日が続きます。体調にご注意下さい！

読売センター 熊谷南部・大里
所長 小野寺 良彦
〒360-0023 熊谷市佐谷田伊勢前3742-1
TEL 048(526)3738 FAX 048(525)9123

領収印

※裏面もあわせて内容を十分お読みください。

読売新聞 **領収書** 区域043 全戸0007 お問合せNo[redacted]

お名前 新井　正夫 様
久下766

28 年　9 月分

	銘柄	部数	本体	消費税	合計
1	埼玉新聞	1	2,762	221	2,983
2					
3					
合計					2,983円

◇左記の通り領収しました
-90

領収日　年　月　日

リエール

秋の気配が着々と、季節の変わり目です。体調管理に気をつけて！

読売センター 熊谷南部・大里
所長 小野寺 良彦
〒360-0023 熊谷市佐谷田伊勢前3742-1
TEL 048(526)3738 FAX 048(525)9123

領収印

※裏面もあわせて内容を十分お読みください。

領収書は重ならないように貼付してください

読売新聞 **領収書** 区域043 全戸0007 お問合せNo.[redacted]

お名前 新井　正夫 様
久下766

28 年　10 月分

銘柄	部数	本体	消費税	合計
1 埼玉新聞	1	2,762	221	2,983
2				
3				
合計				2,983 円

◇左記の通り領収しました
-91

領収日 28 年 11 月 7 日

「秋は肺」といわれます。体調管理にご注意を。

リエール

読売センター 熊谷南部・大里
所長 小野寺 良彦
〒360-0023 熊谷市佐谷田伊勢前3742-1
TEL 048(526)3738 FAX 048(525)9123

領収印

※裏面もあわせて内容を十分お読みください。

読売新聞 **領収書** 区域043 全戸0007 お問合せNo.[redacted]

お名前 新井　正夫 様
久下766

28 年　11 月分

銘柄	部数	本体	消費税	合計
1 埼玉新聞	1	2,762	221	2,983
2				
3				
合計				2,983 円

◇左記の通り領収しました
-92

領収日　年　月　日

「かぜ」が流行する季節。手洗い・うがいの徹底で予防しょう。

リエール

読売センター 熊谷南部・大里
所長 小野寺 良彦
〒360-0023 熊谷市佐谷田伊勢前3742-1
TEL 048(526)3738 FAX 048(525)9123

領収印

※裏面もあわせて内容を十分お読みください。

読売新聞 **領収書** 区域043 全戸0007 お問合せNo.[redacted]

お名前 新井　正夫 様
久下766

28 年　12 月分

銘柄	部数	本体	消費税	合計
1 埼玉新聞	1	2,762	221	2,983
2				
3				
合計				2,983 円

◇左記の通り領収しました
-93

領収日　年　月　日

一年間ありがとうございました。
来年も宜しくお願い致します。

リエール

読売センター 熊谷南部・大里
所長 小野寺 良彦
〒360-0023 熊谷市佐谷田伊勢前3742-1
TEL 048(526)3738 FAX 048(525)9123

領収印

※裏面もあわせて内容を十分お読みください。

領収書は重ならないように貼付してください

読売新聞 **領収書** 区域043 全戸0007 お問合せNo[redacted]

お名前 新井　正夫 様
久下766

29 年　1 月分

銘	柄	部数	本体	消費税	合計
1 埼玉新聞		1	2,762	221	2,983
2					
3					
合　計					2,983円

◇左記の通り領収しました
-94

領収日29年2月6日

リエール
２０１７年１月、米国トランプ大統領誕生。世界はどうかわる。

読売センター 熊谷南部・大里
所長 小野寺 良彦
〒360-0023 熊谷市佐谷田伊勢前3742-1
TEL 048(526)3738 FAX 048(525)9123

領収印

※裏面もあわせて内容を十分お読みください。

読売新聞 **領収書** 区域043 全戸0007 お問合せNo[redacted]

お名前 新井　正夫 様
久下766

29 年　2 月分

銘	柄	部数	本体	消費税	合計
1 埼玉新聞		1	2,762	221	2,983
2					
3					
合　計					2,983円

◇左記の通り領収しました
-95

領収日　年　月　日

リエール
暦の上では春。しかし冬将軍さまが居座り、しょっとまっててね。

読売センター 熊谷南部・大里
所長 小野寺 良彦
〒360-0023 熊谷市佐谷田伊勢前3742-1
TEL 048(526)3738 FAX 048(525)9123

領収印

※裏面もあわせて内容を十分お読みください。

読売新聞 **領収書** 区域043 全戸0007 お問合せNo[redacted]

お名前 新井　正夫 様
久下766

29 年　3 月分

銘	柄	部数	本体	消費税	合計
1 埼玉新聞		1	2,762	221	2,983
2					
3					
合　計					2,983円

◇左記の通り領収しました
-96

領収日　年　月　日

リエール
旅立ち、始まりの餞に〝染井吉野〟がスタンバイ。

読売センター 熊谷南部・大里
所長 小野寺 良彦
〒360-0023 熊谷市佐谷田伊勢前3742-1
TEL 048(526)3738 FAX 048(525)9123

領収印

※裏面もあわせて内容を十分お読みください。

領収書は重ならないように貼付してください

読売新聞 **領収書** 区域043 全戸0006 お問合せNo [redacted]

お名前 新井　正夫 様
久下766

28 年　4 月分

	銘柄	部数	本体	消費税	合計
1	読売新聞　朝刊	1	3,200	256	3,456
2					
3					
合計			3,456円		

◇左記の通り領収しました
2

領収日　年　月　日

絵画
朝の空気が清々しく、新緑と小鳥たちのさえずりが心地いい季節。

読売センター 熊谷南部・大里
所長 小野寺 良彦
〒360-0023 熊谷市佐谷田伊勢前3742-1
TEL 048(526)3738 FAX 048(525)9123

領収印

※裏面もあわせて内容を十分お読みください。

読売新聞 **領収書** 区域043 全戸0006 お問合せNo [redacted]

お名前 新井　正夫 様
久下766

28 年　5 月分

	銘柄	部数	本体	消費税	合計
1	読売新聞　朝刊	1	3,200	256	3,456
2					
3					
合計			3,456円		

◇左記の通り領収しました
1

領収日　年　月　日

絵画
句、「目に青葉、山ほととぎす、初カツオ」

読売センター 熊谷南部・大里
所長 小野寺 良彦
〒360-0023 熊谷市佐谷田伊勢前3742-1
TEL 048(526)3738 FAX 048(525)9123

領収印

読売新聞 **領収書** 区域043 全戸0006 お問合せNo [redacted]

お名前 新井　正夫 様
久下766

28 年　6 月分

	銘柄	部数	本体	消費税	合計
1	読売新聞　朝刊	1	3,200	256	3,456
2					
3					
合計			3,456円		

◇左記の通り領収しました
3

領収日 28 年 7 月 2 日

絵画
梅雨時は雨音をショパンの調べに…あじさい観賞。

読売センター 熊谷南部・大里
所長 小野寺 良彦
〒360-0023 熊谷市佐谷田伊勢前3742-1
TEL 048(526)3738 FAX 048(525)9123

領収印

※裏面もあわせて内容を十分お読みください。

領収書は重ならないように貼付してください

読売新聞 **領収書** 区域043 全戸0006 お問合せNo[redacted]

お名前 新井　正夫 様
久下766

28 年　7 月分

	銘	柄	部数	本体	消費税	合計
1	読売新聞	朝刊	1	3,200	256	3,456
2						
3						
合　計						3,456 円

◇左記の通り領収しました
2

領収日　年　月　日

絵画

二枚 ¥6439-

熱中症に気を付けて！暑中お見舞い申しあげます。

読売センター 熊谷南部・大里
所長 小野寺 良彦
〒360-0023 熊谷市佐谷田伊勢前3742-1
TEL 048(526)3738 FAX 048(525)9123

領収印

※裏面もあわせて内容を十分お読みください。

読売新聞 **領収書** 区域043 全戸0007 お問合せNo[redacted]

お名前 新井　正夫 様
久下766

28 年　8 月分

	銘	柄	部数	本体	消費税	合計
1	埼玉新聞		1	2,762	221	2,983
2						
3						
合　計						2,983 円

◇左記の通り領収しました
-89

領収日 28年 9月 5 日

リエール

まだまだ暑い日が続きます。体調にご注意下さい！

読売センター 熊谷南部・大里
所長 小野寺 良彦
〒360-0023 熊谷市佐谷田伊勢前3742-1
TEL 048(526)3738 FAX 048(525)9123

領収印

※裏面もあわせて内容を十分お読みください。

読売新聞 **領収書** 区域043 全戸0006 お問合せNo[redacted]

お名前 新井　正夫 様
久下766

28 年　9 月分

	銘	柄	部数	本体	消費税	合計
1	読売新聞	朝刊	1	3,200	256	3,456
2						
3						
合　計						3,456 円

◇左記の通り領収しました
3

領収日　年　月　日

絵画

¥6439-

2枚

秋の気配が着々と，季節の変わり目です。体調管理に気をつけて！

読売センター 熊谷南部・大里
所長 小野寺 良彦
〒360-0023 熊谷市佐谷田伊勢前3742-1
TEL 048(526)3738 FAX 048(525)9123

領収印

※裏面もあわせて内容を十分お読みください。

領収書は重ならないように貼付してください

読売新聞 **領収書** 区域043 全戸0006 お問合せNo.[redacted]

お名前 新井　正夫 様
久下766

28 年　10 月分

	銘柄	部数	本体	消費税	合計
1	読売新聞　朝刊	1	3,200	256	3,456
2					
3					
合計			3,456円		

◇左記の通り領収しました
2

28/11/7
領収日　年　月　日

絵画

「秋は肺」といわれます。体調管理にご注意を。

読売センター 熊谷南部・大里
所長 小野寺 良彦
〒360-0023 熊谷市佐谷田伊勢前3742-1
TEL 048(526)3738 FAX 048(525)9123

領収印

※裏面もあわせて内容を十分お読みください。

読売新聞 **領収書** 区域043 全戸0006 お問合せNo.[redacted]

お名前 新井　正夫 様
久下766

28 年　11 月分

	銘柄	部数	本体	消費税	合計
1	読売新聞　朝刊	1	3,200	256	3,456
2					
3					
合計			3,456円		

◇左記の通り領収しました
4

領収日　年　月　日

絵画

「かぜ」が流行する季節。手洗い・うがいの徹底で予防しょう。

読売センター 熊谷南部・大里
所長 小野寺 良彦
〒360-0023 熊谷市佐谷田伊勢前3742-1
TEL 048(526)3738 FAX 048(525)9123

領収印

※裏面もあわせて内容を十分お読みください。

読売新聞 **領収書** 区域043 全戸0006 お問合せNo.[redacted]

お名前 新井　正夫 様
久下766

28 年　12 月分

	銘柄	部数	本体	消費税	合計
1	読売新聞　朝刊	1	3,200	256	3,456
2					
3					
合計			3,456円		

◇左記の通り領収しました
3

領収日　年　月　日

絵画

一年間ありがとうございました。
来年も宜しくお願い致します。

読売センター 熊谷南部・大里
所長 小野寺 良彦
〒360-0023 熊谷市佐谷田伊勢前3742-1
TEL 048(526)3738 FAX 048(525)9123

領収印

※裏面もあわせて内容を十分お読みください。

領収書は重ならないように貼付してください

読売新聞 **領収書** 区域043 全戸0006 お問合せNo[redacted]

お名前 新井　正夫 様
久下766

29 年　1 月分

	銘柄	部数	本体	消費税	合計
1	読売新聞　朝刊	1	3,200	256	3,456
2					
3					
合計					3,456円

◇左記の通り領収しました
2

領収日29年2月6日

絵画
２０１７年１月、米国トランプ大統領誕生。世界はどうかわる。

読売センター熊谷南部・大里
所長 小野寺 良彦
〒360-0023 熊谷市佐谷田伊勢前3742-1
TEL 048(526)3738 FAX 048(525)9123

領収印

※裏面もあわせて内容を十分お読みください。

読売新聞 **領収書** 区域043 全戸0006 お問合せNo[redacted]

お名前 新井　正夫 様
久下766

29 年　2 月分

	銘柄	部数	本体	消費税	合計
1	読売新聞　朝刊	1	3,200	256	3,456
2					
3					
合計					3,456円

◇左記の通り領収しました
1

領収日　年　月　日

絵画
暦の上では春。しかし冬将軍さまが居座り、しょっとまっててね。

読売センター熊谷南部・大里
所長 小野寺 良彦
〒360-0023 熊谷市佐谷田伊勢前3742-1
TEL 048(526)3738 FAX 048(525)9123

領収印

※裏面もあわせて内容を十分お読みください。

読売新聞 **領収書** 区域043 全戸0006 お問合せNo[redacted]

お名前 新井　正夫 様
久下766

29 年　3 月分

	銘柄	部数	本体	消費税	合計
1	読売新聞　朝刊	1	3,200	256	3,456
2					
3					
合計					3,456円

◇左記の通り領収しました
0

領収日　年　月　日

絵画
旅立ち、始まりの餞に〝染井吉野〟がスタンバイ。

読売センター熊谷南部・大里
所長 小野寺 良彦
〒360-0023 熊谷市佐谷田伊勢前3742-1
TEL 048(526)3738 FAX 048(525)9123

領収印

※裏面もあわせて内容を十分お読みください。

領収書は重ならないように貼付してください

2016(4)〜2017(3)まで

日本共産党発行の
しんぶん赤旗

2F-1 新井 正夫 様

領収書

新聞・雑誌名	部数	金額
「しんぶん赤旗」日曜版	1	823

9,876 円

2016/ 4〜2017/ 3
年 月分

上記の金額たしかにいただきました。
ありがとうございました。

「しんぶん赤旗」
埼玉北部出張所
大里郡寄居町桜沢3315-2
TEL048-581-0113

年間領収書
2016年4月から2017年3月までとして。

領収日 / 扱者

(次 訳)

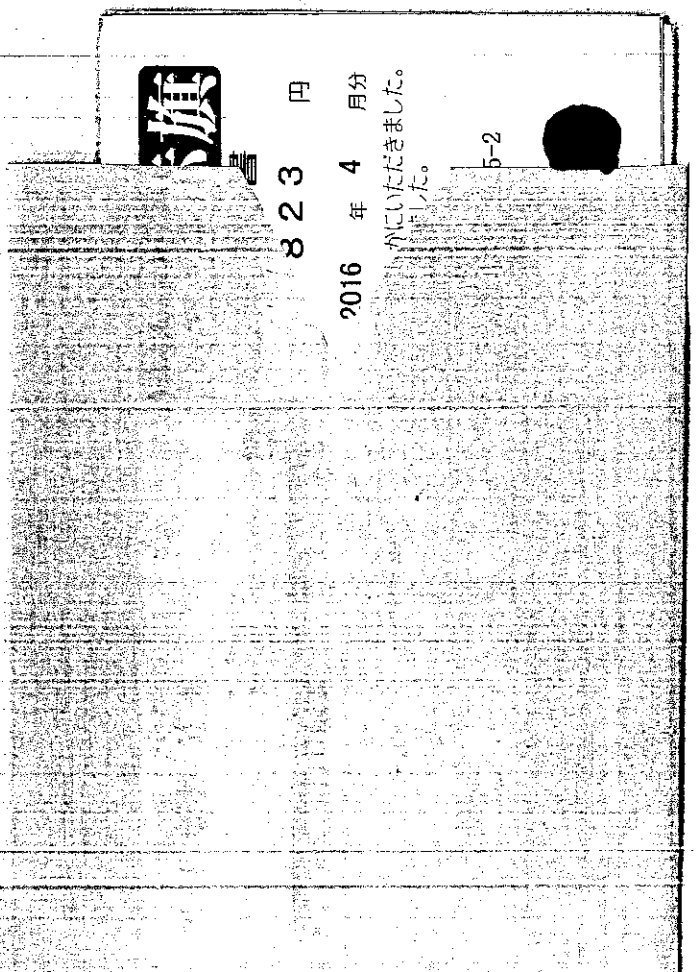

領収書は重ならないように貼付してください

研修費

領　収　証

株式会社 JTB関東

No. [redacted]

新井　正夫　様　　2016 年 10 月 24 日

下記の金額正に領収いたしました

¥３６，９４０ ※

但し 11月 4日 ご旅行代金として

ご入金内訳　2016/10/24 その他　¥36,940

印

出納責任者 [redacted] 法人営業[illegible]谷支店　　取扱者 [redacted] 048-[illegible]-[illegible]

領収個所名、領収者印の無いもの及び金額訂正のものは無効です。

㊫3012013

[redacted]

お客様用

領収

領　収　証

新井正夫　様　　2017年 3月 26日

★ ¥3,985

但

上記正に領収いたしました

内　訳

税抜金額

消費税額等(　%)

TSUTAYA 行田門井店
埼玉県行田市門井町2－[illegible]
TEL 048－556－6351
FAX 048－556－636[illegible]

コクヨ　ウケ-1048

TSUTAYA

ＴＳＵＴＡＹＡ 行田門井店
TEL 048-556-6351

★アルバイト募集中★
当店で一緒に働いてみませんか？
週3日～、3時間以上働ける方。
制服は支給。社保も完備。
ご連絡お待ちしております♪
レジNo.0015
伝票No[redacted] -001
2017年03月26日(日) 14時45分

取引レシート
営業日 2017年03月26日(日)

書	相性がわかる！県民性のヒミ		
	9784800266101	1	626
書	頭のいい説明「すぐできる」		
	9784837977513	1	616
書	すべての教育は「洗脳」であ		
	9784334039745	1	799
書	日経大予測 ２０１７ これ		
	9784532219260	1	1,944
小 計		4	3,985

合 計(税込)	３，９８５
※内訳(税抜)	３，６９０
(消費税)	２９５
現金計	３，９８５
お預り	５，０８５
お釣り	１，１００

扱者[redacted]

領収書は重ならないように貼付してください

事務費

D2ケーヨーデイツー
＊吹上店＊　TEL 048-549-2366

領　収　書

R0003-#4669

金額　¥774

新井正夫　様

但し、御品代（コピー用紙ペン外）として
2017年3月27日　上記正に領収しました。
ケーヨーデイツー吹上店
電話：048－549－2366
保管のお願い　印字面を内側に折って保管して下さい

（消費税等　¥57を含みます。）

領収証　No.

様

新井正夫

金額　¥2,400.

但　マックスパンチ　2本代

28年　5月　11日　上記正に領収いたしました

内訳
税抜金額
消費税額等（　%）

埼玉県熊谷市弥生2～40
電化ショップ富士
内田一彦
☎048）521）2135

コクヨ　ウケ-50

領収証　新井正夫　様　No.

金額　¥3,600.

但　FAN 190W x 3

29年　1月　21日　上記正に領収いたしました

内訳
税抜金額
消費税額等（　%）

埼玉県熊谷市弥生2～40
電化ショップ富士
内田一彦
☎048）521）2135

コクヨ　ウケ-50

らないように貼付してください

すが、宜しくお願い致します。
2017年 3月27日（月） 10:53
コピー用紙
¥258 3個 ¥774
小計 3点 ¥774
（内税対象額 ¥774）
（消費税等 ¥57）

現計 ¥774
お預り ¥1,074
お釣り ¥300

保管上のお願い
印字面を内側に折って保管下さい
ｷｬｯｼｬ [redacted]
R0003-#4669

No.

様

領収証

新井正夫

金額 ¥3400.

但 ファクスインク 2本代

28年 5月 11日 上記正に領収いたしました

内訳
税抜金額
消費税額等（ %）

埼玉県熊谷市弥生2～40
電化ショップ富士
内田一彦
☎ 048) 521) 2135

コクヨ ウケ-50

領収証 新井正夫 様 No.

金額 ¥3600

但 KFAN 190W x3

29年 1月 21日 上記正に領収いたしました

内訳
税抜金額
消費税額等（ %）

埼玉県熊谷市弥生2～40
電化ショップ富士
内田一彦
☎ 048) 521) 2135

コクヨ ウケ-50

領収書は重ならないように貼付してください

研修費

1365 0010008

領収書

毎度ご乗車ありがとうございます。
無線番号 [redacted] 号
2016年11月04日

乗車料金
¥１００３０円

立替金
円

上記の通り正に領収致しました。

石巻タクシー(有)
石巻市中里6丁目10－23
TEL 0120-22-3165

領　収　書

No. [redacted]

日付 2016年 11月 05日
車番 [redacted] 0000
基本運賃 ¥9,940円
合計 ¥9,940円
上記の様に領収致しました

毎度ご乗車
ありがとうございます
多賀城交通株式会社
多賀城市明月1丁目6番15号
TEL 022-362-0165

〒360－0026
熊谷市久下766

有限会社　新井工務店　様
新井正夫様

0170432010291242 94

発行会社　ＮＴＴファイナンス株式会社
料金センター
お問合せ先　0800－333－0134
受付時間　9：00～20：00

〒330－0081　さいたま市中央区新都心11－1　ドコモ埼玉ビル

8515A01040001-000036

電話料金等　料金支払証明書

1/3

電話番号等 [redacted]

年月分	支払金額	支払年月日	記事
2016年 5月分	10，397円	2016年 5月31日	ドコモご利用分 3,465-
2016年 6月分	3，047円	2016年 6月30日	ドコモご利用分 1,015-
2016年 7月分	17，222円	2016年 8月15日	ドコモご利用分 5,740-
2016年 8月分	10，040円	2016年 8月31日	ドコモご利用分 3,346-
2016年 9月分	8，634円	2016年10月17日	ドコモご利用分 2,878-
2016年10月分	13，535円	2016年10月31日	ドコモご利用分 4,511-
2016年11月分	9，987円	2016年12月 6日	ドコモご利用分 3,329-
2016年12月分	7，764円	2017年 1月 4日	ドコモご利用分 2,588-
2017年 1月分	9，169円	2017年 1月31日	ドコモご利用分 3,056-
2017年 2月分	8，448円	2017年 2月28日	ドコモご利用分 2,816-
2017年 3月分	10，183円	2017年 3月31日	ドコモご利用分 3,394-
2017年 4月分	8，695円	2017年 4月 6日	ドコモご利用分 2,898-
合計	117，121円		¥39,036-

※1　各通信サービス提供会社側でポイント充当等により、請求金額を相殺した場合、「ご請求金額なし」と表示されます。
※2　各通信サービス提供会社名の記載がない料金は、ＮＴＴファイナンスご利用料金となります。

上記の料金は、収納済みであることを証明します。

2017年　4月　8日
ＮＴＴファイナンス株式会社
〒108-0075　東京都港区港南1-2-70

印紙税申告納付につき芝税務署承認済

〒360－0026
熊谷市久下766

新井　正夫　様

0170432010086540 42

NTTファイナンス株式会社

料金センター

お問合せ先　0800-333-1113
〒060-0808　札幌市北区北8条西3-32
8．3スクエア北ビル
受付時間　9:00～17:00（土・日・祝日除く）

8515A01040001-000106

電話料金等　料金支払証明書

電話番号等 [redacted]

年月分	支払金額	支払年月日	記事
2016年 4月分	4，332円	2016年 5月 2日	東日本ご利用分 1444
2016年 5月分	4，296円	2016年 5月31日	東日本ご利用分 1432
2016年 6月分	4，250円	2016年 6月30日	東日本ご利用分 1416
2016年 7月分	4，342円	2016年 8月 1日	東日本ご利用分 1447
2016年 8月分	4，945円	2016年 8月31日	東日本ご利用分 1648
2016年 9月分	4，335円	2016年10月17日	東日本ご利用分 1445
2016年10月分	4，294円	2016年10月31日	東日本ご利用分 1431
2016年11月分	4，233円	2016年11月30日	東日本ご利用分 1411
2016年12月分	4，407円	2017年 1月 4日	東日本ご利用分 1469
2017年 1月分	4，504円	2017年 1月31日	東日本ご利用分 1501
2017年 2月分	4，241円	2017年 2月28日	東日本ご利用分 1413
2017年 3月分	4，297円	2017年 3月31日	東日本ご利用分 1432
合計	52，476円		

※1　各通信サービス提供会社側でポイント充当等により、請求金額を相殺した場合、「ご請求金額なし」と表示されます。
※2　各通信サービス提供会社名の記載がない料金は、NTTファイナンスご利用料金となります。

上記の料金は、収納済みであることを証明します。

2017年　4月　5日
NTTファイナンス株式会社
〒108-0075　東京都港区港南1-2-70

印紙税申告納付につき芝税務署承認済

J:COM

360-0026
熊谷市久下766

新井 正夫 様

○ お問合せ ○
株式会社ジェイコム北関東
0120-914-000
還付先
〒108-8790 港区高輪1-3-13NBF高輪ビル 8F
株式会社ジュピターテレコム 関東オペレーションセンター

支払証明書 (再発行)

お客様番号	[redacted]
お客様名	新井 正夫 様
ご利用サービス	NETサービス (インターネット)

1/3

対象年月	お支払額	お支払方法
2016年4月	¥3,078	口座振替
2016年5月	¥3,078	口座振替
2016年6月	¥3,078	口座振替
2016年7月	¥3,078	口座振替
2016年8月	¥3,078	口座振替
2016年9月	¥3,078	口座振替
2016年10月	¥3,078	口座振替
2016年11月	¥3,078	口座振替
2016年12月	¥3,078	口座振替
2017年1月	¥3,078	口座振替
2017年2月	¥3,078	口座振替
2017年3月	¥3,078	口座振替

上記、ご利用料金をお支払い頂いた事を証明致します。 36,936÷3=12,312ー

2017年4月4日

J:COM

〒360-0811
埼玉県熊谷市原島380

株式会社ジェイコム北関東