熊谷市
記者クラブ取材情報

令和　6年　8月　29日発表
担当課：スポーツタウン推進課

タイトル
令和6年度ラグビーポスター展
入選作品展と入選者表彰式について

1．日時　下記のとおり

2．場所　下記のとおり

3．事業概要

入選作品展
　【日時】８月３０日（金）から１２月までを予定
　【場所】さくらオーバルフォート内・熊谷スポーツホテルパークウイング１階廊下

入選者表彰式
　【日時】８月３１日（土）１０時
　【場所】埼玉県営熊谷ラグビー場(小雨決行)
　　※雨天時　埼玉県営熊谷ラグビー場２階コンコース

（内容）
　市内の全小中学校の児童・生徒がラグビー公式戦ポスターの原画作製に取り組みました。
　そのうち、各校の選考を経て提出された８４４点の作品を厳正に審査した結果、別紙のとおり入選者を決定しました。
　最優秀賞に選ばれた熊谷市立三尻中学校１年生 伊藤　里依菜(いとう　りいな)さんの作品を原画として使用し、今シーズンのラグビー公式戦ポスターを９月上旬に作製・配布する予定です。
（経緯・経過）
　多くの小中学生に、ラグビーに対して興味を持ってもらうきっかけ作りとして開始した事業で、今回で３０回目の開催です。

4．特徴やPRポイント

今年は、最優秀賞１点、優秀賞２点、佳作１５点を入賞作品としました。また、熊谷市を拠点に活動している埼玉パナソニックワイルドナイツ・アルカス熊谷の選手にも審査員として入選作品の選考に携わって頂きました。

5．その他

①当日取材を希望される方は事前に下記担当までご連絡をお願いします。

※ 資料の有無（ 有 ・ 無 ）　※市HPの掲載（ 有 ・ 無 ）

担当者　間中・曾根田
連絡先　048-524-1111(内線313)／(直通)048-524-1135

令和6年度　ラグビーポスター展　入選者

区分	氏　　名	学校名	学年	備　考
最優秀賞	いとう　りいな 伊藤　里依菜	三尻中学校	1	
優秀賞（男子）	こばやし　るく 小林　琉久	熊谷西小学校	5	
優秀賞（女子）	いとだ　あやね 糸田　彩音	熊谷西小学校	6	
佳　作	かぬま　るの 神沼　瑠乃	佐谷田小学校	1	
佳　作	かねこ　はる 金子　青空	妻沼南小学校	1	
佳　作	さくやま　あいり 佐久山　愛梨	三尻小学校	2	
佳　作	むらた　そうすけ 村田　想介	熊谷西小学校	2	
佳　作	りん　しが 林　思雅	籠原小学校	3	
佳　作	しまだ　ゆう 島田　悠生	江南北小学校	3	
佳　作	さかいり　みわこ 坂入　愛和子	妻沼小学校	4	
佳　作	たぐち　そうすけ 田口　湊祐	熊谷西小学校	4	
佳　作	まちだ　しおり 町田　栞織	江南北小学校	5	
佳　作	かしわざき　せな 柏崎　星愛	吉岡小学校	6	
佳　作	きしだ　ゆいか 岸田　唯花	中条中学校	1	
佳　作	はらだ　みく 原田　美來	大幡中学校	2	
佳　作	さかいし　はんな 坂石　帆菜	三尻中学校	2	
佳　作	きむら　もみじ 木村　紅葉	大原中学校	3	
佳　作	はやし　みお 林　美緒	三尻中学校	3	

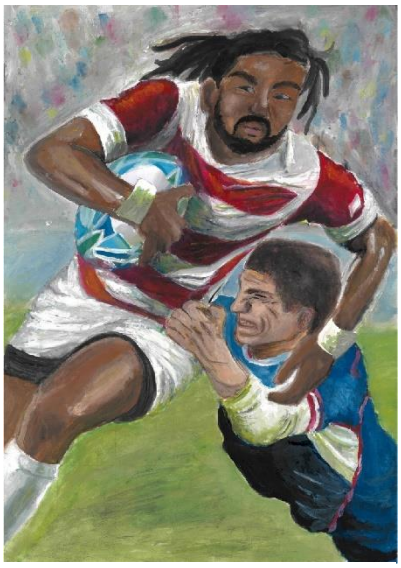

最優秀賞　伊藤　里依菜

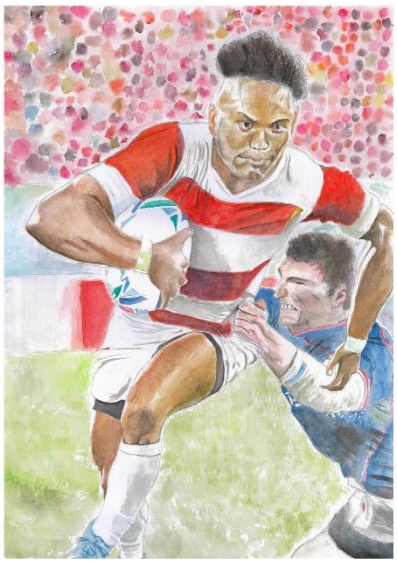

優秀賞　小林　琉久

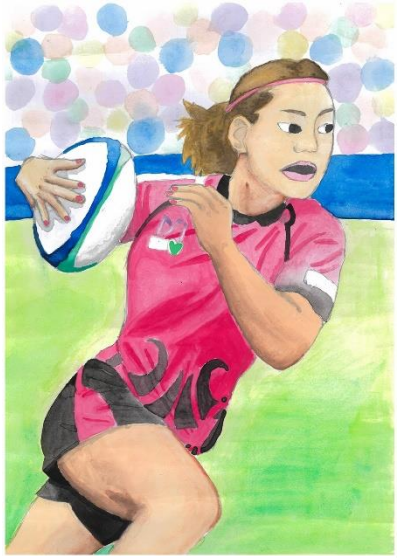

優秀賞　糸田　彩音

佳作　神沼　瑠乃

佳作　金子　青空

佳作　佐久山　愛梨

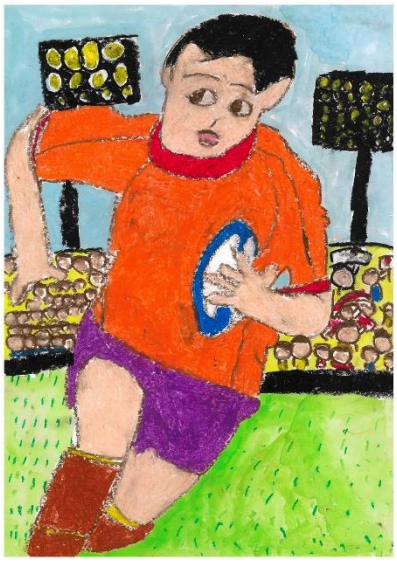

佳作　村田　想介

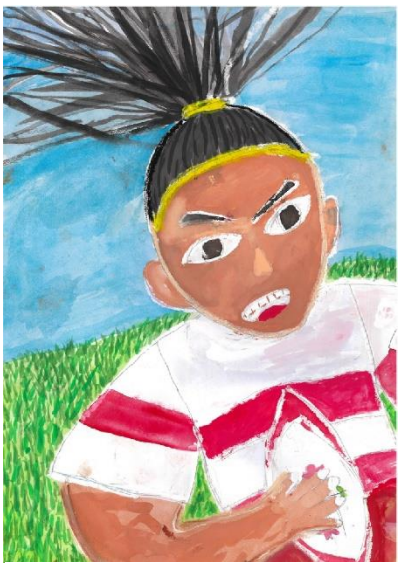

佳作　林　思雅

佳作　島田　悠生

佳作　坂入　愛和子

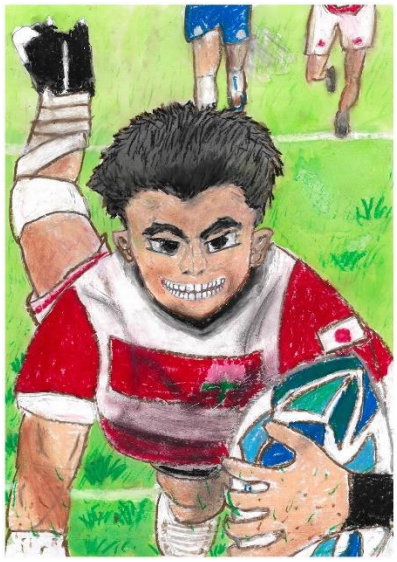

佳作　田口　湊祐

佳作　町田　栞織

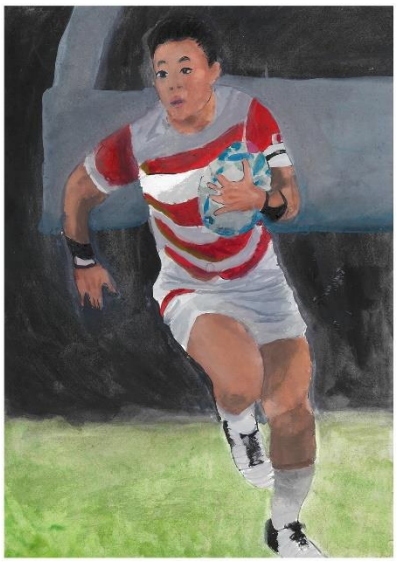

佳作　柏崎　星愛

佳作　岸田　唯花

佳作　原田　美來

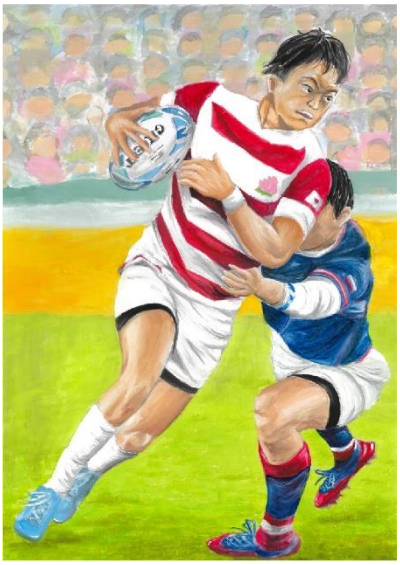

佳作　坂石　帆菜

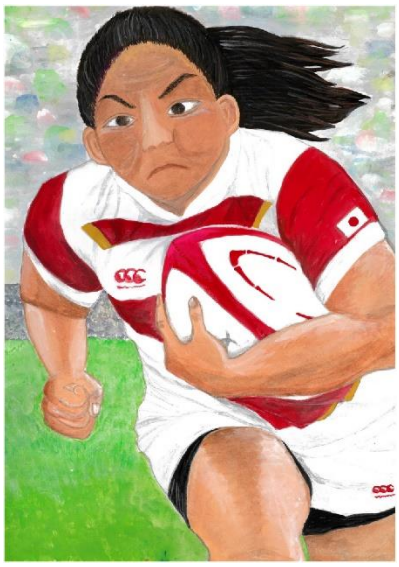

佳作　木村　紅葉

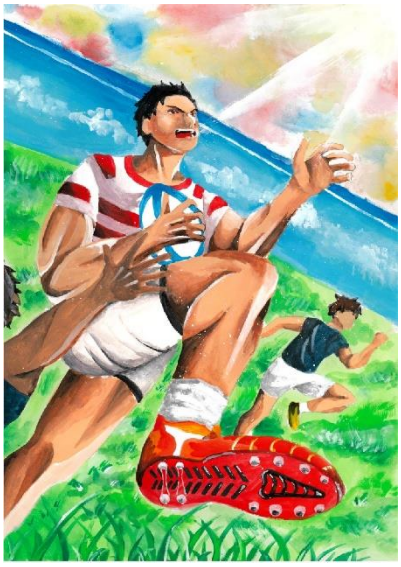

佳作　林　美緒