平成２６年９月２５日発表
担当課：市民活動推進課

（熊谷市）記者クラブ取材情報

事業の名称等	第７回ニャオざねまつり

１．実施日時等　　平成　２６年１０月１２日（日）午前１０時から午後３時まで

２．会場・主催地　熊谷市コミュニティひろば（熊谷市本町２丁目）

３．主催者・関係者

（１）団体名等　ニャオざねまつり実行委員会

（２）代表者名　会長　戸井田　利夫　　ＴＥＬ　048-567-3210

４．事業内容　市民活動支援センターの登録団体等が開催する市民活動団体のお祭り。福祉や環境など様々な分野の団体がブース出展し、展示、手作り品の販売やステージイベントを行う。今回のテーマは「かがやき ひらめき 市民の力」。市民の力を結集させ、大抽選会や市民活動体験コーナー、ニャオざねとのジャンケン大会を開催する。

５．目的・理由　市民活動団体同士の交流・連携を図るとともに、市民活動団体の活動内容を体験・展示・発表することで、市民活動団体を知ってもらい、市民活動に参加してもらうきっかけになることを目的としている。

６．経緯・経過　今年で７回目となるニャオざねまつりは、４月に新たな役員体制で実行委員会を立ち上げた。実行委員会では受付、広報など５つのグループに分かれ、それぞれの担当ごとに知恵を出し合い、お祭り当日に向けた準備を行ってきた。

７．影響・効果　市民活動団体が手作りでお祭りを行うことから、市民活動団体の企画力や実行力が向上する。また、市民活動団体同士及び市民活動団体と市民のつながりを作るきっかけとなる。併せて、まち中心部で開催することにより市街地の活性化が期待される。

８．この事業の実施による特記事項・ＰＲポイント　ニャオざねやえんむちゃん、ざっくぅなど熊谷市にゆかりのあるゆるキャラも集合させて盛り上げる。また、隣の会場では「くま辛」が同時に開催され、星川通りのあおぞら市も通常より延長して開催される。

（１）県内の状況

ア．県内で初めて　イ．県内で　　番目

（２）他市が実施している事業に比べて本市の特色

・他市と同じ

※　資料の有無（ 有 ・ 無 ）

担当者　青木、森田、中村

連絡先　ＴＥＬ　５２４－１１１１　内線４７５

かがやき　ひらめき　市民の力

第７回 ニャオざねまつり

2014年 10月 12日（日） 10時～15時（雨天決行）

会　場　熊谷市コミュニティひろば

- ニャオざねとジャンケン
- ミステリー アワード
- 大抽選会
- ステージイベント
- 市民活動体験コーナー

©熊谷市

主催 ニャオざねまつり実行委員会　　後援 熊谷市

お問合せ ニャオざねまつり実行委員会 048-567-3210（戸井田）
熊谷市市民活動推進課　048-524-1111（内線 475）

参加団体

くまがや小麦の会 / 美聡バトン / くまがや健康マージャンの会 / 熊谷明るい社会づくりの会 / 熊谷歌舞伎の会 / おふくろの会 / 熊谷友の会 風結の会 / 太陽光発電所ネットワーク埼玉北部エリア交流会 / 趣味サークル / だんごむしの会 / 熊谷そば打ち愛好会 / 綺楽々翔華 / エコネットくまがや ニャオざね応援隊 / 折りづる会 / アンサンブルジョア / 熊谷の環境を考える連絡協議会 / 市民とともに成年後見を学ぶ会 / めぬまくらしの会 くまがや地域通貨研究会 / くまがやまちの灯り実行委員会 / 熊谷市ほたるを保護する会 / performars organization SIGMA/ 熊谷観光ボランティアガイド くまがい探偵団 / 倶楽部 2033/ 総合武術教室武活動 Martial Arts Life / ピースふぁいぶるクラブ / 市民活動支援センター / 熊谷市青少年相談員協議会 RFC 熊谷 /Timptomp/J:COM 熊谷 / 埼玉県北部地域振興センター /（社）熊谷青年会議所 / オープンガーデン花友遊 / 熊谷山草会　順不同　敬称略

Ⓒ熊谷市

イベントを紹介するにゃ！

ステージ

よさこい、歌、楽器演奏、ダンスパフォーマンス、はみだし紙芝居、みんないっしょに楽しみましょう！

大抽選会

スタンプラリーで大抽選会！

JTB 旅行券、ニャオざねグッズ、えんむちゃんグッズほか、多数景品が当たるよ！

えんむちゃんも来るよ！

ニャオざねのお友達が、遊びに来るよ！
一緒に踊ったり写真を撮ってね。

体験コーナー

テントでは、各団体の体験やパネル展示などが行われます。
一緒に活動してくれる仲間も募集しています。

みんなが来るのをまってるにゃ！

同時開催

くま辛地場産グルメ市

熊谷HOTグルメ！ くま辛 KUMA-KARA

星川あおぞら市（お祭り広場）

CLEAN UP OUR TOWN

イベントの前よりきれいな街に！会場周辺の清掃活動を行います。ご協力いただいた方には、J：COM熊谷よりZAQグッズをプレゼントいたします。

市民活動ってなに？

市民活動とは、市民が自発的・自主的に地域のコミュニケーションや問題解決のために行う活動のことです。熊谷市でも、より良い地域を作ろうとたくさんの皆さんが活動しています。

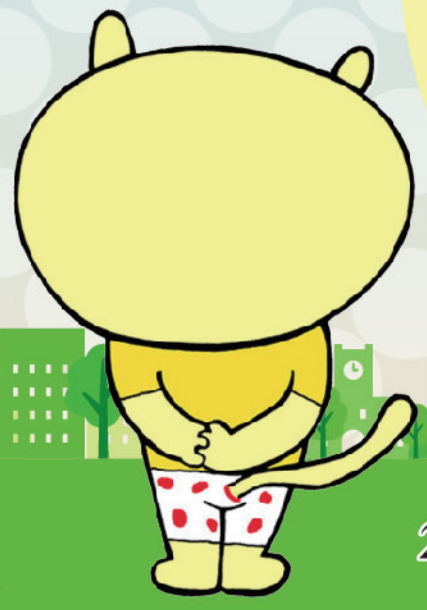

Ⓒ熊谷市

第７回 ニャオざねまつり

2014年 10月 12日（日）
10時～15時（雨天決行）
会　場　熊谷市コミュニティひろば