

令和 5 年 度

市 税 概 要



熊 谷 市

熊谷市民憲章

わたくしたち熊谷市民は、荒川、利根川を中心とした豊かな自然、歴史と伝統にはぐくまれた郷土に誇りと責任を持ち、明るく豊かなよりよいまちをつくるため、ここに市民憲章を定めます。

すこやかな心と体をつくりましょう

教養を身につけましょう

しあわせな家庭をつくりましょう

きまりを守り親切にしましょう

豊かできれいなまちをつくりましょう

平成19年5月16日 制定

目 次

1 市の概要

(1) 位置・面積	1
(2) 人口	1
(3) 交通	1
(4) 産業	1
(5) 歴史	1
(6) 市章	2
(7) シンボルマーク	2
(8) 市の花	2
(9) 市の木	2
(10) 市の鳥	2
(11) 市の魚	2
(12) 行政組織図	3～6
(13) 税務機構の概要及び事務分掌	7

2 市財政の概要

(1) 令和 5 年度一般会計歳入歳出当初予算	8・9
(2) 令和 4 年度一般会計歳入歳出決算	10・11
(3) 一般会計歳入の構成	12
(4) 一般会計歳入総額と市税収入額の推移	13

3 市税の概要

(1) 令和 5 年度市税当初予算	14
(2) 令和 4 年度市税決算	15
(3) 市税の構成	16
(4) 市税決算比較表	17・18
(5) 市税の税率と納期	19・20
(6) 市民税	
①個人市民税	
(ア) 業種別納税義務者数等	21
(イ) 段階別課税標準等	22・23
(ウ) 特別徴収	24
②法人市民税	
(ア) 均等割納税義務者数	25
(イ) 令和 4 年度月別調定額対前年度比較	26
(7) 固定資産税・都市計画税	
①固定資産税調定額・納税義務者数等（当初）	27
②都市計画税調定額・納税義務者数等（当初）	28

③	固定資産評価状況（概要調書）	
	（ア）土地	
	○種別地積・総価額等	29・30
	（イ）家屋	
	○種別棟数・総価額等	31
	○木造家屋種別平均価格	32
	○非木造家屋種別平均価格	32
	○新增減分家屋状況	33
	（ウ）償却資産	
	○種別総価額等	34
④	国有資産等所在市町村交付金・納付金調定額	35
⑤	不動産登記済通知書に基づく台帳処理状況	
	（ア）土地登記種別処理件数	36
	（イ）家屋登記種別処理件数	36
(8)	軽自動車税（種別割）	37・38
(9)	市たばこ税	39
(10)	入湯税	39
(11)	税務関係諸証明発行・公簿閲覧状況	40
(12)	督促及び滞納処分状況	
	①督促状発付状況	41
	②延滞金等状況	42
	③差押処分状況	42
(13)	不納欠損額	43
(14)	口座振替利用状況	43

1 市の概要

(1) 位置・面積

熊谷市は、東京都心から50～70キロメートル圏に位置し、ほぼ平坦で荒川や利根川の水に恵まれた肥沃な大地と豊かな自然環境を有し、その区域は南北に約20キロメートル、東西に約14キロメートルで、面積は159.82平方キロメートルです。また、可住地面積は県内第2位です。

第65回日本統計年鑑によると、快晴日数は64日と日本一となっています。

(2) 人口

人口は、令和2年の国勢調査によると、194,415人と県内で9番目、県北では最大の人口を有します。

(3) 交通

国道は東西に17号・17号バイパス、南北に407号が走り、この他140号、125号も市内から分岐しています。中山道の宿場から発展した熊谷は、現在も交通の要衝となっています。

JR熊谷駅から東京駅まで上越・北陸新幹線で約40分、在来線では上野駅や新宿駅まで60分台で行くことができます。また、熊谷駅は秩父方面や羽生方面からの秩父鉄道も乗り入れています。

(4) 産業

本市の産業は、農業産出額では県内第5位(農林水産統計:平成30年市町村別農業産出額(推計)、年間商品販売額では県内第5位(平成28年経済センサス)、製造品出荷額等(平成30年工業統計調査)では県内第3位と、県内有数の産業都市です。

肥沃な土壌と充実した広域交通網などの産業立地優位性を活かし、農業、商業、工業の各分野において、活力ある産業振興を目指します。

(5) 歴史

熊谷での人々の生活は、箕輪や塩の遺跡から旧石器時代の石器が発見されていることから、およそ2万2千年前に始まったと考えられます。

奈良・平安時代になると、西別府や柴には古代の寺院が建てられました。

中世では、豊かな穀倉地帯だった熊谷は、熊谷次郎直実や斎藤別当実盛等多くの武蔵武士の根拠地となりました。

江戸時代には熊谷宿は中山道の宿場として、また、明治初期には熊谷県の県庁所在地となり栄えていきます。

大正から昭和にかけて、関東大震災や先の大戦での空襲といった惨禍を克服した熊谷市は、平成の大合併を経て、令和となった現在も発展を続けています。

(6)市章

熊谷の名を円形に図案化したもので、上部右が「ク」を、同左が「マ」を、全体で「谷」を表しています。大正8年に熊谷町の紋章として一般に懸賞募集し、同11年7月から使用されたものです。昭和8年4月1日の市制施行後、市の紋章として引き継がれ、平成17年10月1日の合併による新熊谷市においても引き継がれました。



(7)シンボルマーク

熊谷市(「くま」の2文字)が限りない未来に向かって大きく飛躍している様子をデザイン化しています。左部分の「青色」は、快晴率日本一の熊谷市の青空と、自然豊かな荒川・利根川の流れを表し、右部分の「オレンジ色」は、熊谷の暑さと、市民の情熱を表しています。



(8)市の花 サクラ

荒川堤は古くから桜の名所として親しまれ、平成2年には「さくら名所100選」に選ばれました。開花の時期には、市内各所で桜を楽しむことができます。熊谷さくらマラソンやさくら祭などの行事も行われ、市民に広く親しまれています。



(9)市の木 ケヤキ

市役所通りやスポーツ文化公園、妻沼聖天山をはじめ、公園や学校など、市内各所で見られるケヤキは、その雄大さやたくましさから多くの方に親しまれています。



(10)市の鳥 ヒバリ

荒川や利根川の河川敷をはじめ、市内の農耕地に数多く生息しています。春の訪れを感じさせる美しいさえずりにより、多くの市民に親しまれています。



(11)市の魚 ムサシトミヨ

ムサシトミヨはトゲウオ科の淡水魚で、小鳥のように巣をつくって子育てをする魚です。熊谷市の元荒川源流と元荒川上流の一部にのみ生息しています。絶滅の危機にさらされ、学術的にも貴重な魚です。平成3年には清流のシンボルとして「県の魚」にも選ばれています。



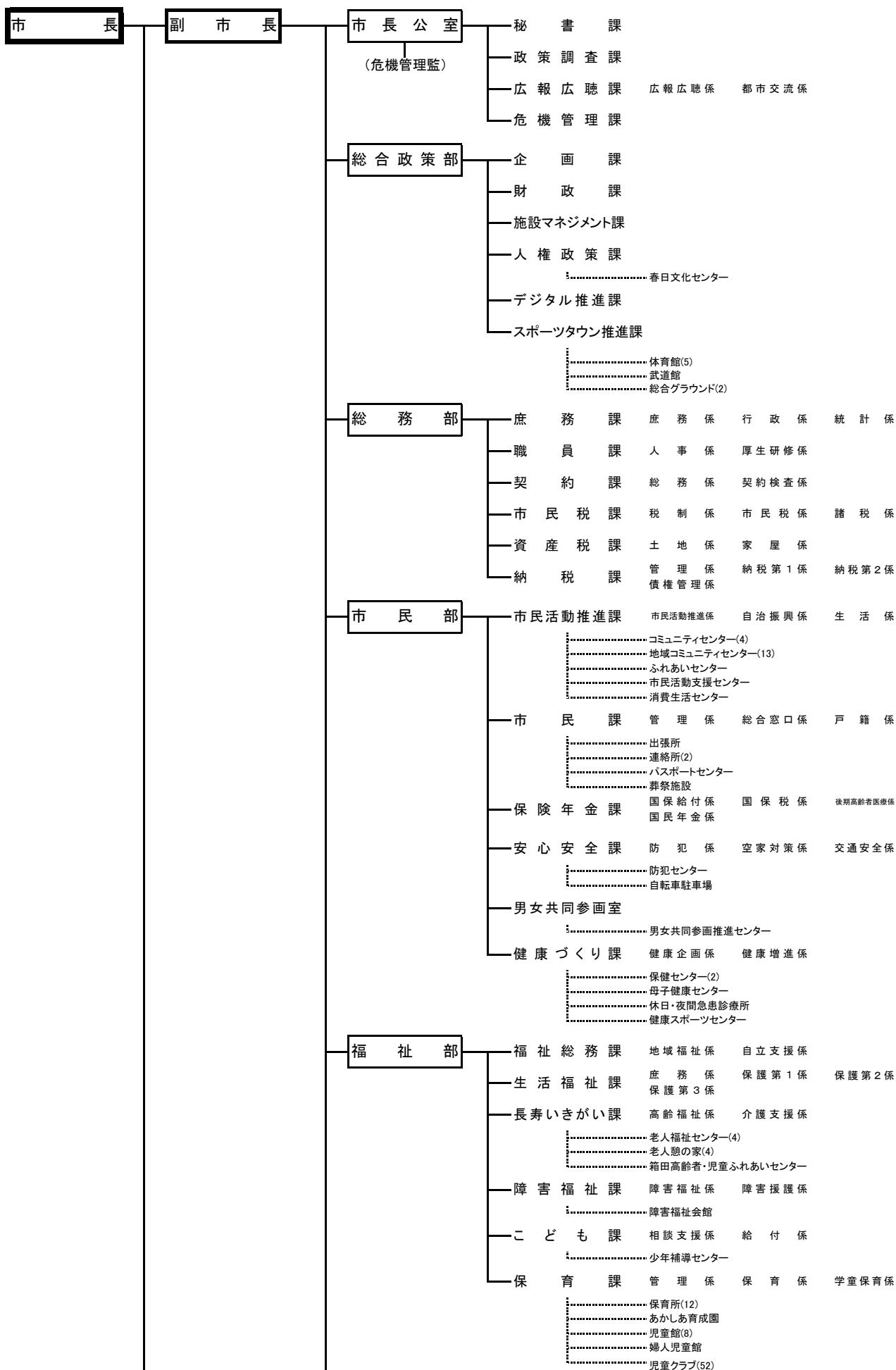

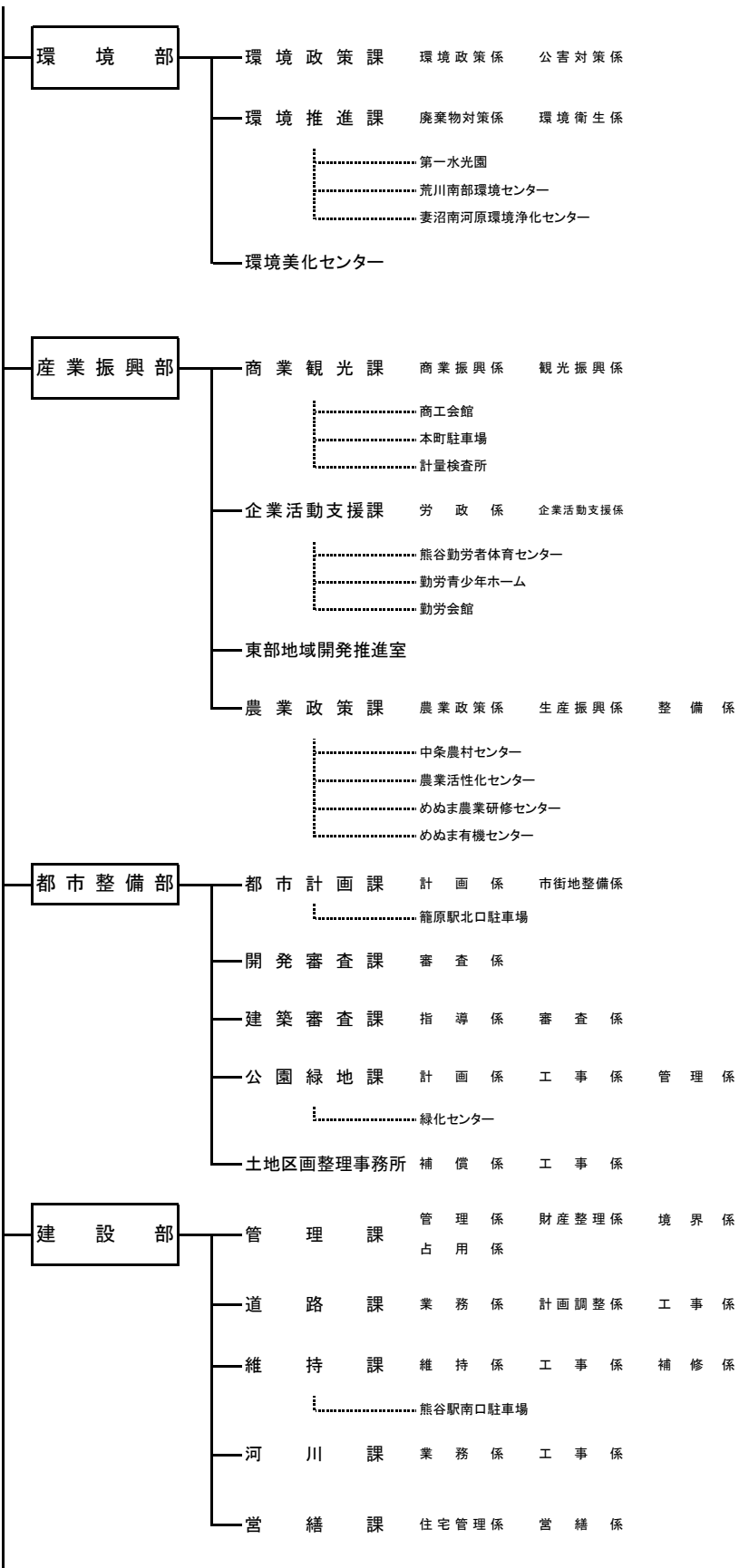

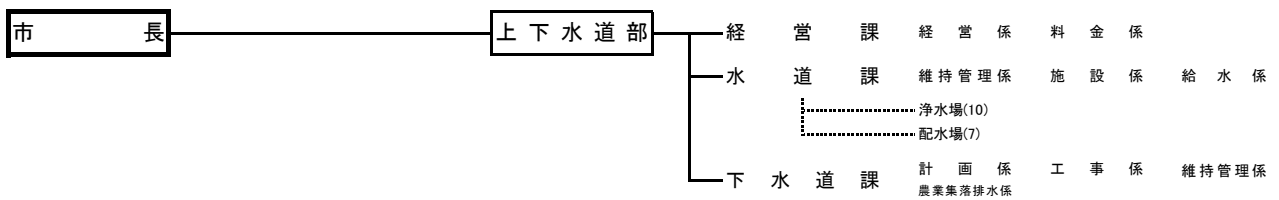
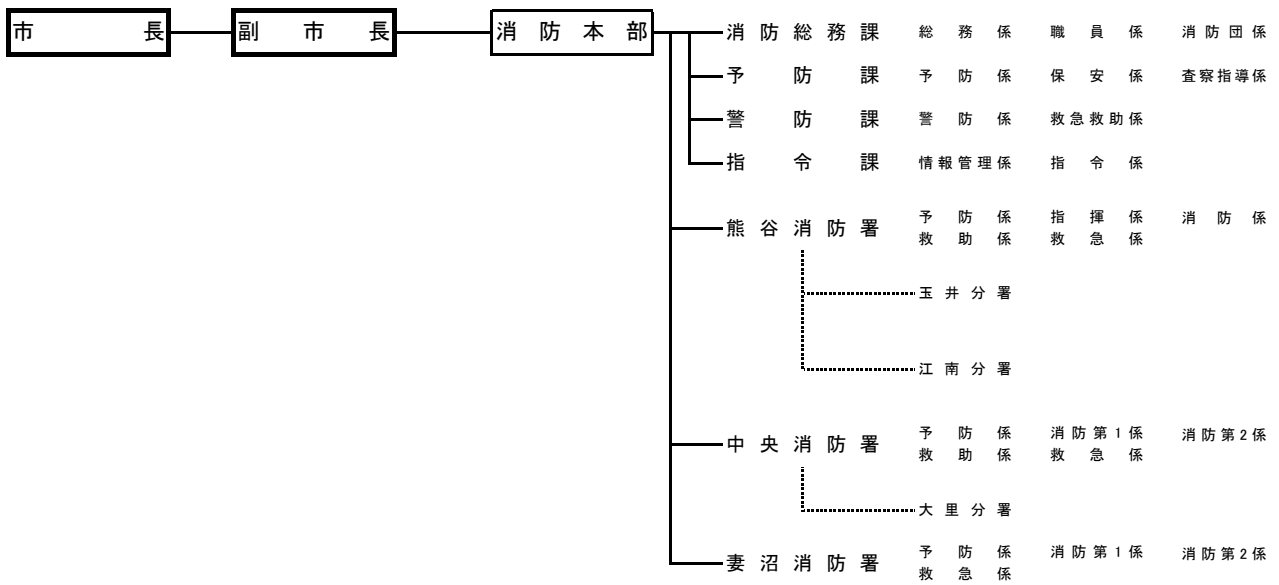
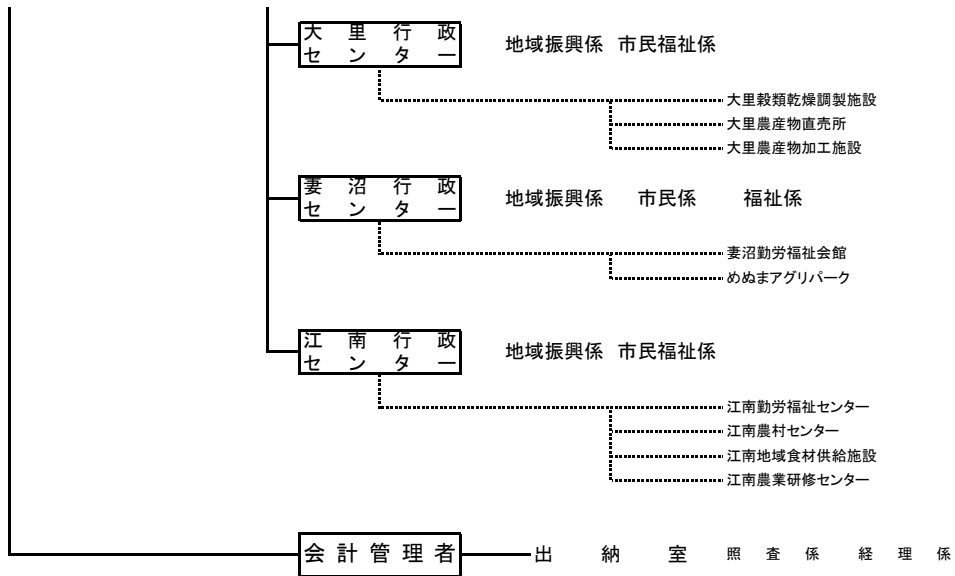

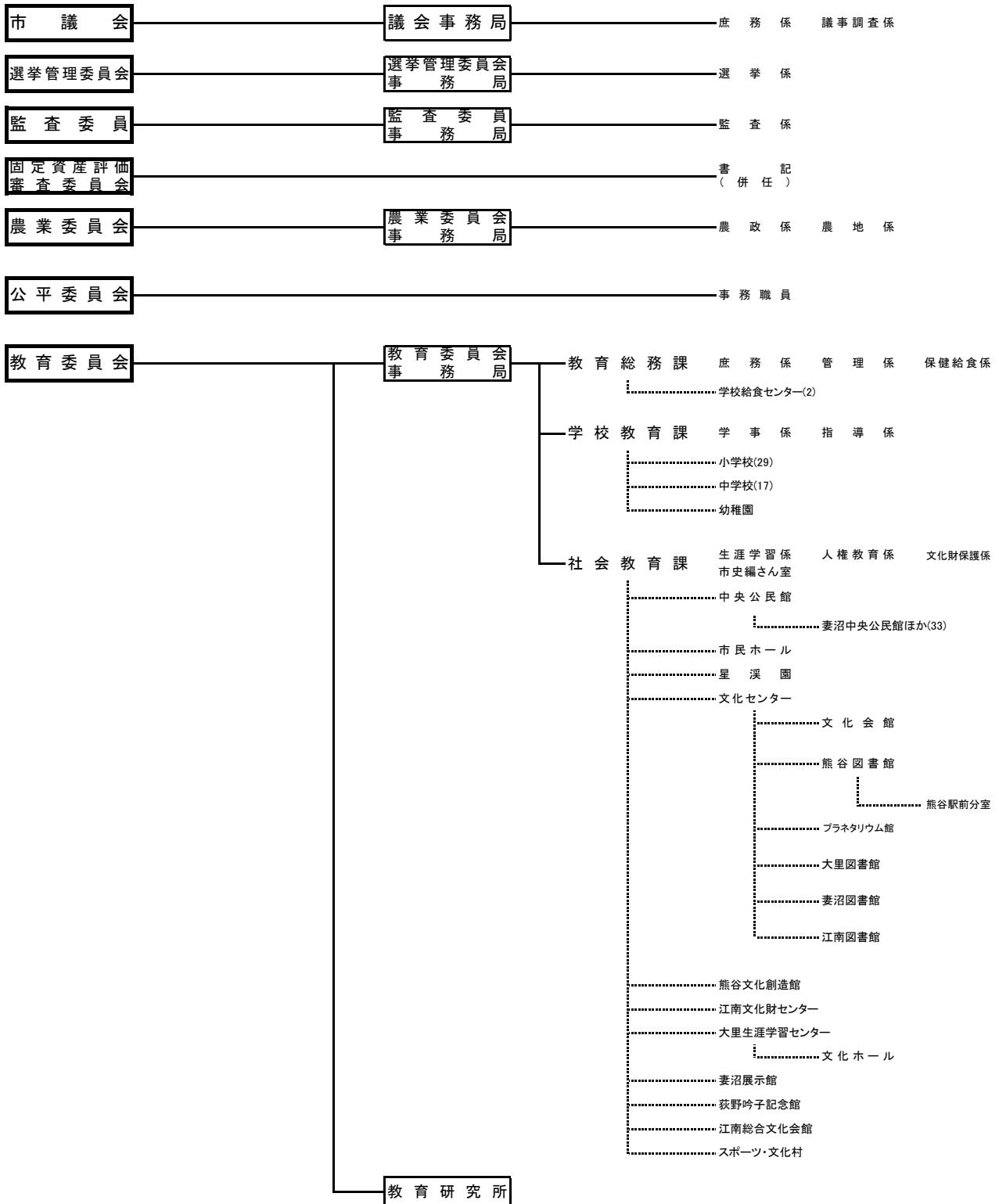

(13) 税務機構の概要及び事務分掌

令和5年7月1日現在

部 名	課 名	係 名	課 長	副 参 事	副 課 長	主 幹	係 長	主 査	主 任	主 事	事 務 員	計	事 務 分 掌	
総 務 部	市 民 税 課		1									1	市民税課全般の統括に関すること。	
		税制係					兼 (1)			1			2	税制に関すること。 税務事務の調査研究、企画及び総合調整に関すること。 固定資産評価審査委員会に関すること。 課の庶務に関すること。
		市民税係					兼 (1)	3	6	6	1		17	個人に係る市民税及び県民税の賦課に関すること。 電算システムに関すること。
		諸税係					兼 (1)			2	1		5	軽自動車税、たばこ税及び入湯税の賦課に関すること。 法人に係る市民税に関すること。 公課証明に関すること。
		計	1		2	2	兼 (3)	3	9	7	1		25	
	資 産 税 課			1									1	資産税課全般の統括に関すること。
		土地係						兼 (1)	2	7	2	1	13	土地に係る固定資産税及び都市計画税の賦課に関すること。 土地の評価に関すること。 国有資産等所在市町村交付金に関すること。 特別土地保有税に関すること。 公課証明に関すること。 課の庶務に関すること。
		家屋係					1	兼 (1)	1	4	4		10	家屋及び償却資産に係る固定資産税及び都市計画税の賦課に関すること。 家屋及び償却資産の評価に関すること。
		計	1		1	1	兼 (2)	3	11	6	1		24	
	納 税 課			1									1	納税課全般の統括に関すること。
					1								1	債権管理の適正化に関すること。
						1							1	課の事務全体の調整に関すること。
		管理係					1	兼 (1)	2	1	3		7	市税完納の啓発宣伝に関すること。 市税等徴収簿の消込事務に関すること。 納税証明に関すること。 課の庶務に関すること。
		納税第1係・第2係					2	兼 (2)	2	5	5	2	16	市税及び個人に係る県民税の徴収に関すること。 国民健康保険税の徴収に関すること。 市税等の滞納処分に関すること。 滞納整理簿の作成及び整理保管に関すること。 納税相談に関すること。
		債権管理係					1	兼 (1)			1		2	債権管理の適正化に関すること。 市の債権の管理に関する助言及び指導に関すること。 各課等から移管を受けた滞納債権の徴収、滞納処分及び強制執行に関すること。 市税等の滞納処分に関すること。
		計	1	1	1	4	兼 (4)	4	7	8	2		28	
	合 計		3	1	4	7	兼 (9)	10	27	21	4		77	

2 市財政の概要

(1) 令和5年度一般会計歳入歳出当初予算

歳 入

(単位 千円)

科 目	区 分	本年度当初予算額 (A)	前年度当初予算額 (B)	比較増減 (A) - (B)	(A)の構成比
1 市税		30,494,214	29,302,397	1,191,817	43.63%
(1) 市民税		13,771,300	13,306,000	465,300	19.70%
(2) 固定資産税		13,029,012	12,413,427	615,585	18.64%
(3) 軽自動車税		606,800	582,900	23,900	0.87%
(4) 市たばこ税		1,283,102	1,250,070	33,032	1.84%
(5) 都市計画税		1,804,000	1,750,000	54,000	2.58%
2 地方譲与税		604,670	581,090	23,580	0.87%
(1) 地方揮発油譲与税		149,000	150,000	△ 1,000	0.21%
(2) 自動車重量譲与税		434,000	410,000	24,000	0.62%
(3) 森林環境譲与税		21,670	21,090	580	0.03%
3 利子割交付金		12,000	19,000	△ 7,000	0.02%
4 配当割交付金		300,000	90,000	210,000	0.43%
5 株式等譲渡所得割交付金		70,000	70,000	0	0.10%
6 法人事業税交付金		369,000	440,000	△ 71,000	0.53%
7 地方消費税交付金		4,700,000	4,600,000	100,000	6.72%
8 ゴルフ場利用税交付金		65,000	60,000	5,000	0.09%
9 環境性能割交付金		93,000	100,000	△ 7,000	0.13%
10 地方特例交付金		177,000	150,000	27,000	0.25%
11 地方交付税		5,700,000	4,000,000	1,700,000	8.15%
12 交通安全対策特別交付金		25,000	30,000	△ 5,000	0.04%
13 分担金及び負担金		346,373	359,846	△ 13,473	0.50%
14 使用料及び手数料		672,505	678,271	△ 5,766	0.96%
15 国庫支出金		11,438,025	12,208,356	△ 770,331	16.36%
16 県支出金		5,456,855	5,346,434	110,421	7.81%
17 財産収入		93,201	93,919	△ 718	0.13%
18 寄附金		1	1	0	0.00%
19 繰入金		2,913,780	3,129,804	△ 216,024	4.17%
20 繰越金		1,000,000	1,000,000	0	1.43%
21 諸収入		3,250,076	2,726,482	523,594	4.65%
22 市債		2,119,300	4,014,400	△ 1,895,100	3.03%
合 計		69,900,000	69,000,000	900,000	100.00%

歳 出

(単位 千円)

科 目		区 分	本年度当初予算額 (A)	前年度当初予算額 (B)	比較増減 (A) - (B)	(A)の構成比
1 議会費			450,771	445,064	5,707	0.64%
2 総務費			6,435,495	6,347,427	88,068	9.21%
徴 税 費	1 税務総務費		535,705	528,464	7,241	0.77%
	2 賦課徴収費		162,376	197,857	△ 35,481	0.23%
3 民生費			30,861,869	30,741,449	120,420	44.15%
4 衛生費			5,892,719	6,458,003	△ 565,284	8.43%
5 労働費			395,031	392,301	2,730	0.57%
6 農林水産業費			1,228,179	1,192,481	35,698	1.76%
7 商工費			2,650,117	2,137,548	512,569	3.79%
8 土木費			8,090,932	8,010,205	80,727	11.58%
9 消防費			2,719,752	2,740,408	△ 20,656	3.89%
10 教育費			6,692,138	6,094,334	597,804	9.57%
11 公債費			4,382,997	4,340,780	42,217	6.27%
12 予備費			100,000	100,000	0	0.14%
合 計			69,900,000	69,000,000	900,000	100.00%

(2) 令和4年度一般会計歳入歳出決算

令和4年度歳入

(単位 千円)

科 目	区 分	予算現額 (A)	収入済額 (B)	増 減 額 (B) - (A)	収 入 率 (B) / (A)	(B)の構成比
1	市税	30,292,397	30,731,775	439,378	101.5%	39.8%
	(1) 市民税	13,696,000	13,865,236	169,236	101.2%	17.9%
	(2) 固定資産税	12,903,427	13,042,876	139,449	101.1%	16.9%
	(3) 軽自動車税	582,900	592,027	9,127	101.6%	0.8%
	(4) 市たばこ税	1,320,070	1,408,231	88,161	106.7%	1.8%
	(5) 都市計画税	1,790,000	1,823,405	33,405	101.9%	2.4%
2	地方譲与税	581,672	658,356	76,684	113.2%	0.9%
	(1) 地方揮発油譲与税	150,000	159,445	9,445	106.3%	0.2%
	(2) 自動車重量譲与税	410,000	477,239	67,239	116.4%	0.7%
	(3) 森林環境譲与税	21,672	21,672	0	100.0%	0.0%
3	利子割交付金	19,000	10,762	△ 8,238	56.6%	0.0%
4	配当割交付金	90,000	154,962	64,962	172.2%	0.2%
5	株式等譲渡所得割交付金	70,000	120,637	50,637	172.3%	0.2%
6	法人事業税交付金	440,000	458,284	18,284	104.2%	0.6%
7	地方消費税交付金	4,600,000	4,794,820	194,820	104.2%	6.2%
8	ゴルフ場利用税交付金	60,000	68,002	8,002	113.3%	0.1%
9	環境性能割交付金	100,000	114,267	14,267	114.3%	0.1%
10	地方特例交付金	215,218	216,687	1,469	100.7%	0.3%
11	地方交付税	5,881,387	6,033,113	151,726	102.6%	7.8%
12	交通安全対策特別交付金	30,000	24,891	△ 5,109	83.0%	0.0%
13	分担金及び負担金	360,508	331,484	△ 29,024	91.9%	0.4%
14	使用料及び手数料	678,271	690,995	12,724	101.9%	0.9%
15	国庫支出金	17,346,716	16,302,799	△ 1,043,917	94.0%	21.1%
16	県支出金	5,441,183	5,209,591	△ 231,592	95.7%	6.7%
17	財産収入	93,919	97,654	3,735	104.0%	0.1%
18	寄附金	119,705	123,295	3,590	103.0%	0.2%
19	繰入金	45,114	38,039	△ 7,075	84.3%	0.0%
20	繰越金	6,561,280	6,561,280	0	100.0%	8.5%
21	諸収入	2,925,074	2,986,538	61,464	102.1%	3.9%
22	市債	3,348,700	1,536,400	△ 1,812,300	45.9%	2.0%
	合 計	79,300,144	77,264,631	△ 2,035,513	97.4%	100.0%

令和4年度歳出

(単位 千円)

区 分		予算現額 (A)	支出済額 (B)	不用額 (A) - (B)	支出率 (B) / (A)	(B)の構成比
科 目						
1	議会費	445,064	422,559	22,505	94.9%	0.6%
2	総務費	7,296,082	6,425,475	870,607	88.1%	9.0%
徴 税 費	1 税務総務費	528,464	486,007	42,457	92.0%	0.7%
	2 賦課徴収費	197,857	176,768	21,089	89.3%	0.2%
3	民生費	33,812,284	32,101,266	1,711,018	94.9%	44.9%
4	衛生費	8,256,790	6,990,511	1,266,279	84.7%	9.8%
5	労働費	394,201	392,770	1,431	99.6%	0.5%
6	農林水産業費	1,298,982	1,192,081	106,901	91.8%	1.7%
7	商工費	2,885,647	2,790,373	95,274	96.7%	3.9%
8	土木費	8,411,184	7,303,318	1,107,866	86.8%	10.2%
9	消防費	2,795,178	2,665,861	129,317	95.4%	3.7%
10	教育費	9,263,952	6,931,889	2,332,063	74.8%	9.7%
11	公債費	4,340,780	4,254,396	86,384	98.0%	6.0%
12	予備費	100,000	0	100,000	0.0%	0.0%
合 計		79,300,144	71,470,499	7,829,645	90.1%	100.0%

※ 歳出中、不用額欄の数値は、繰越明許費(翌年度への事業繰越額)を含みます。

(3) 一般会計歳入の構成

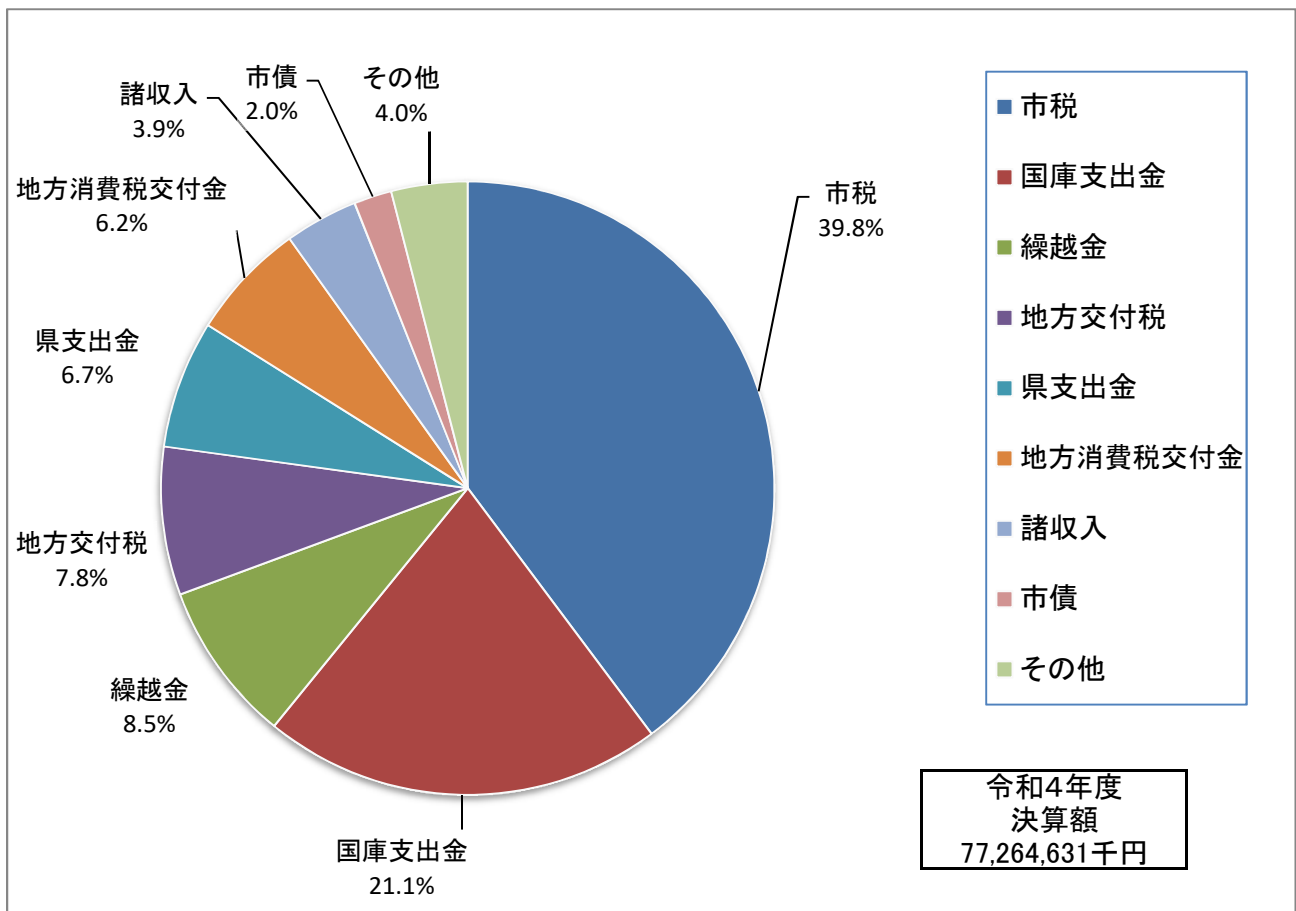
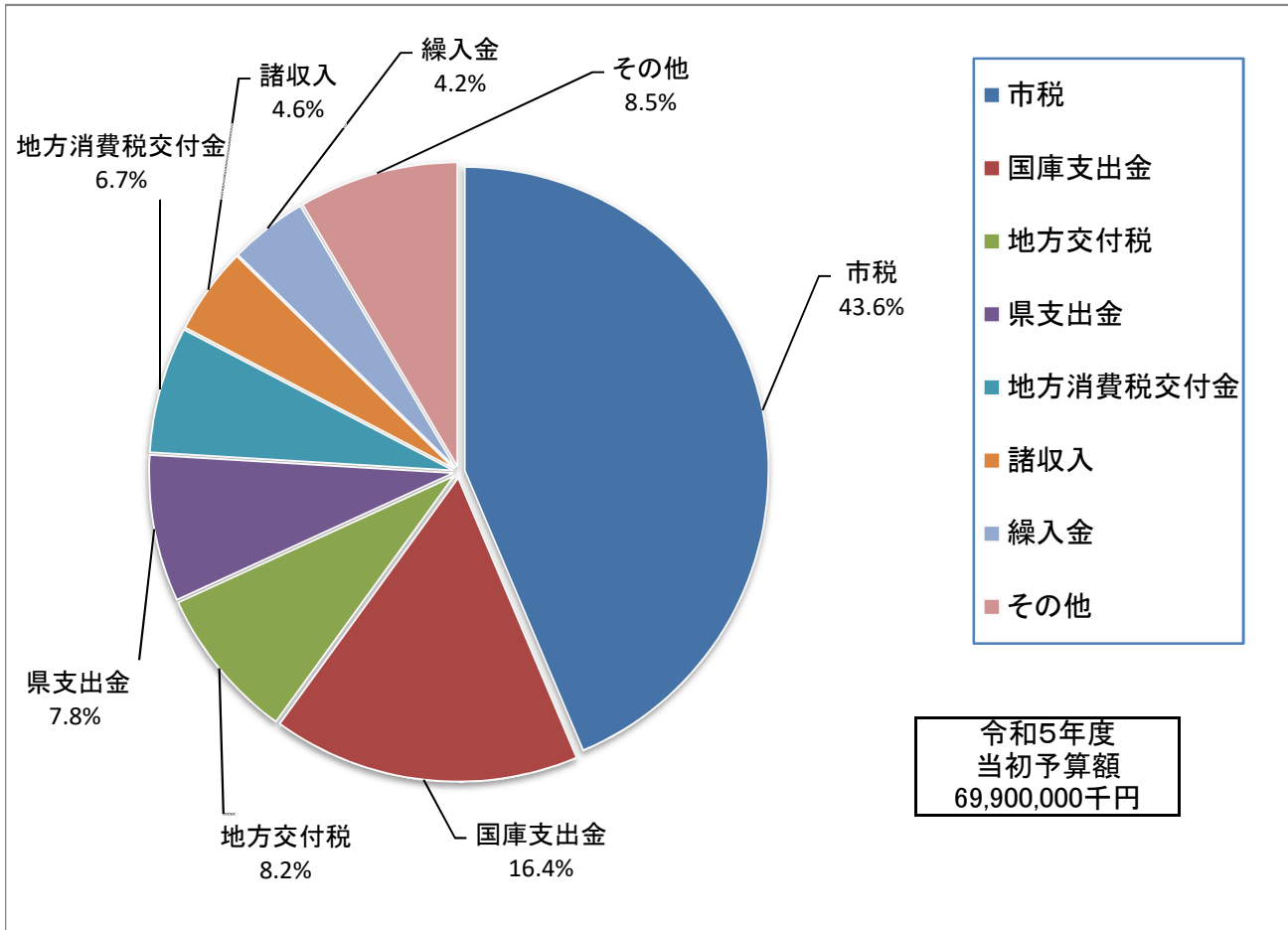

(4) 一般会計歳入総額と市税収入額の推移

(単位 千円)

年度 項目	令和元年度	令和2年度	令和3年度	令和4年度	令和5年度
歳入総額	69,581,890	93,925,650	78,988,556	77,264,631	69,900,000
市税収入額	31,116,750	30,111,352	30,052,796	30,731,775	30,494,214
歳入総額に占める市税の割合	44.72%	32.06%	38.05%	39.77%	43.63%

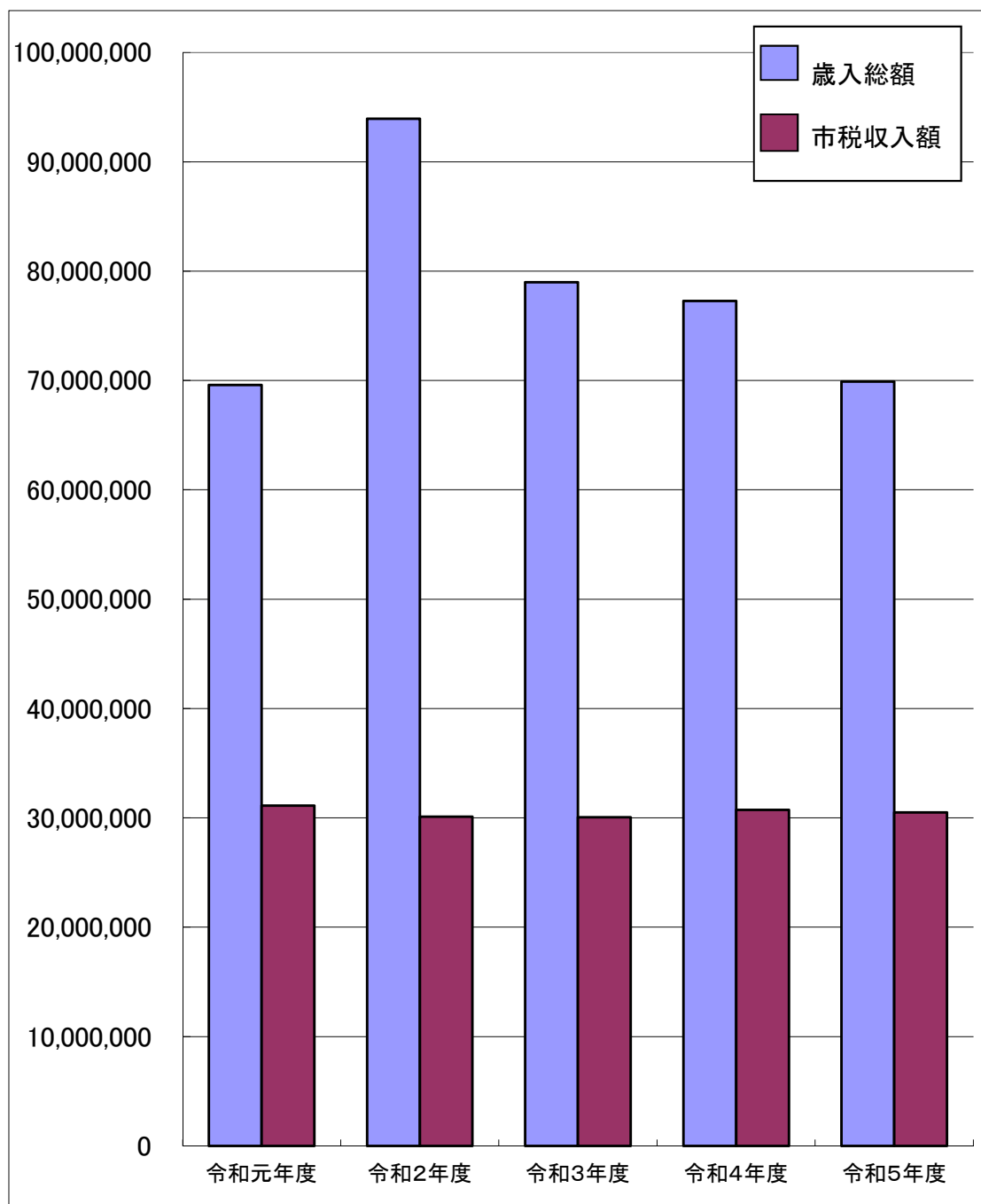

※令和5年度は当初予算額、その他の年度は決算額によります。

3 市税の概要

(1) 令和5年度市税当初予算

(単位 千円)

科 目	区 分	本年度当初 予算額(イ)	前年度当初 予算額(ロ)	比較増減 (イ)-(ロ)	構 成 比		前 年 比
					本年度分	前年度分	
市 税		30,494,214	29,302,397	1,191,817	100.00%	100.00%	104.07%
1 市民税		13,771,300	13,306,000	465,300	45.16%	45.41%	103.50%
1 個人		11,206,300	10,805,000	401,300	36.75%	36.87%	103.71%
1 現年課税分		11,146,300	10,734,000	412,300	36.55%	36.63%	103.84%
2 滞納繰越分		60,000	71,000	△ 11,000	0.20%	0.24%	84.51%
2 法人		2,565,000	2,501,000	64,000	8.41%	8.54%	102.56%
1 現年課税分		2,555,000	2,491,000	64,000	8.38%	8.50%	102.57%
2 滞納繰越分		10,000	10,000	0	0.03%	0.03%	100.00%
2 固定資産税		13,029,012	12,413,427	615,585	42.73%	42.36%	104.96%
1 固定資産税		12,957,000	12,345,000	612,000	42.49%	42.13%	104.96%
1 現年課税分		12,888,000	12,247,000	641,000	42.26%	41.80%	105.23%
土地		4,205,000	4,186,000	19,000	13.79%	14.29%	100.45%
家屋		6,027,000	5,666,000	361,000	19.76%	19.34%	106.37%
償却資産		2,656,000	2,395,000	261,000	8.71%	8.17%	110.90%
2 滞納繰越分		69,000	98,000	△ 29,000	0.23%	0.33%	70.41%
2 国有資産等所在 市町村交付金 (現年課税分)		72,012	68,427	3,585	0.24%	0.23%	105.24%
3 軽自動車税		606,800	582,900	23,900	1.99%	1.99%	104.10%
1 環境性能割		25,900	25,700	200	0.08%	0.09%	100.78%
2 種別割		580,900	557,200	23,700	1.91%	1.90%	104.25%
1 現年課税分		575,900	552,200	23,700	1.89%	1.88%	104.29%
2 滞納繰越分		5,000	5,000	0	0.02%	0.02%	100.00%
4 市たばこ税		1,283,102	1,250,070	33,032	4.21%	4.27%	102.64%
1 現年課税分		1,283,000	1,250,000	33,000	4.21%	4.27%	102.64%
2 滞納繰越分		102	70	32	0.00%	0.00%	—
5 都市計画税		1,804,000	1,750,000	54,000	5.92%	5.97%	103.09%
1 現年課税分		1,795,000	1,737,000	58,000	5.89%	5.93%	103.34%
土地		908,000	903,000	5,000	2.98%	3.08%	100.55%
家屋		887,000	834,000	53,000	2.91%	2.85%	106.35%
2 滞納繰越分		9,000	13,000	△ 4,000	0.03%	0.04%	69.23%
6 特別土地保有税		0	0	0	0.00%	0.00%	—

(2) 令和4年度市税決算

科目		区分		予算現額	調定額 (A)	収入済額 (B)	納税率 (B)/(A)	
市民税	個人	千円	千円	11,124,000	11,303,407	11,206,289	99.14	
	法人			2,491,000	2,568,893	2,563,327	99.78	
固定資産税	土地			4,186,000	4,286,597	4,260,610	99.39	
	家屋			5,946,000	6,019,974	5,983,478	99.39	
	償却			2,605,000	2,644,064	2,628,035	99.39	
	交付金			68,427	68,427	68,427	100.00	
	計			12,805,427	13,019,062	12,940,550	99.40	
軽自動車税	種別割			552,200	565,851	558,190	98.65	
	環境性能割			25,700	27,366	27,366	100.00	
市たばこ税				1,320,000	1,408,204	1,408,204	100.00	
特別土地保有税				0	0	0	-	
入湯税				0	0	0	-	
都市計画税	土地			903,000	924,272	920,092	99.55	
	家屋			874,000	893,863	889,821	99.55	
	計			1,777,000	1,818,135	1,809,913	99.55	
小計				30,095,327	30,710,918	30,513,839	99.36	
滞納繰越分	市民税	個人		71,000	191,285	90,890	47.52	
		法人		10,000	40,697	4,730	11.62	
	固定資産税				98,000	158,417	102,326	64.59
	軽自動車税(種別割)				5,000	22,258	6,471	29.07
	市たばこ税				70	102	27	26.47
	特別土地保有税				0	0	0	-
	都市計画税				13,000	19,156	13,492	70.43
	小計				197,070	431,915	217,936	50.46
合計				30,292,397	31,142,833	30,731,775	98.68	

(3) 市税の構成

令和5年度当初予算額に占める各税目の割合

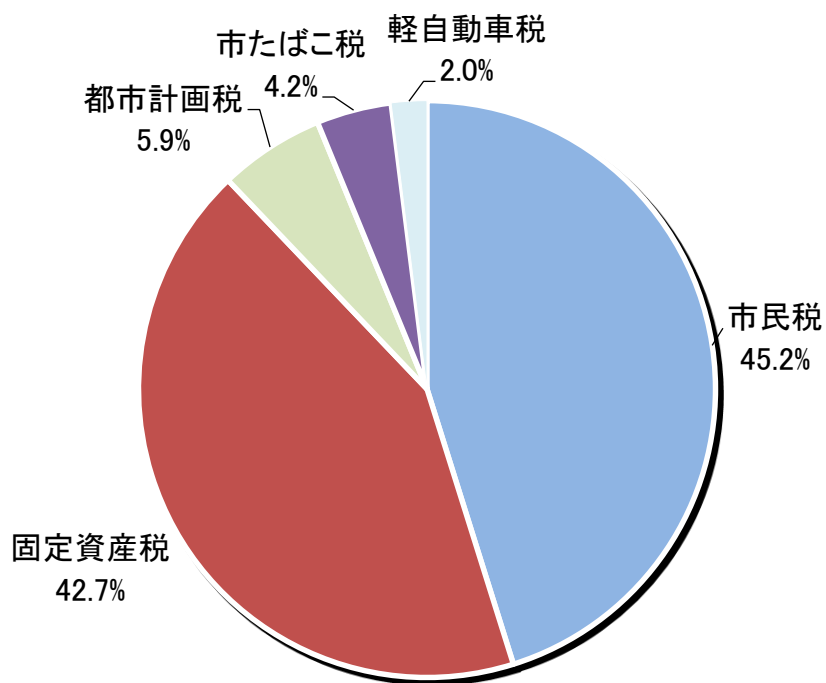

- 市民税
- 固定資産税
- 都市計画税
- 市たばこ税
- 軽自動車税

令和5年度
当初予算額
30,494,214千円

令和4年度決算額(収入済額)に占める各税目の割合

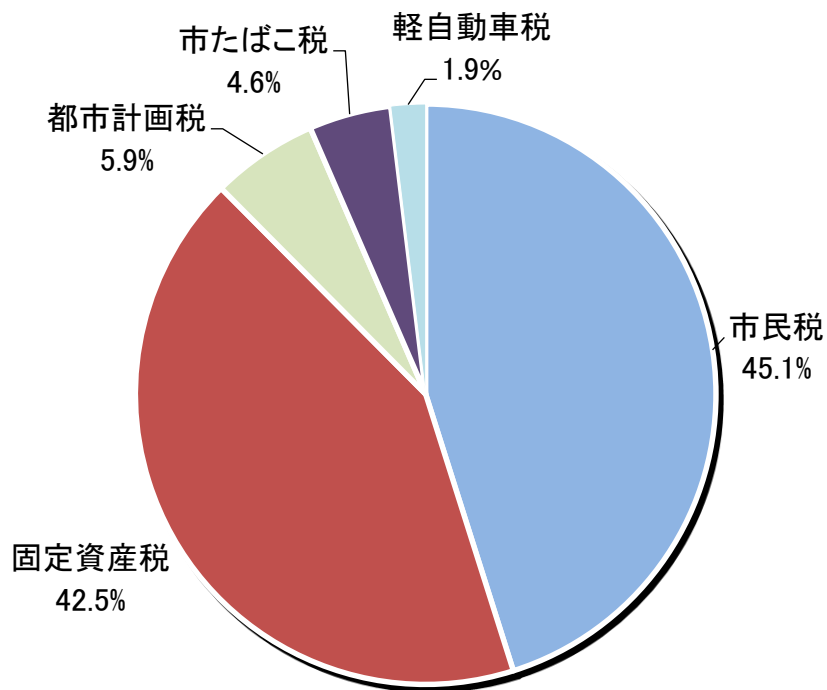

- 市民税
- 固定資産税
- 都市計画税
- 市たばこ税
- 軽自動車税

令和4年度
決算額
30,731,775千円

(4) 市税決算比較表

年度 科目		平成 30 年度			令和 元 年度			
		調定額	収入済額	納税率	調定額	収入済額	納税率	
市民税	個人	千円 11,182,763	千円 11,060,612	% 98.91	千円 11,299,804	千円 11,169,038	% 98.84	
	法人	3,523,385	3,517,046	99.82	3,353,104	3,340,417	99.62	
固定資産税	土地	4,333,197	4,287,631	98.95	4,317,915	4,270,423	98.90	
	家屋	5,608,799	5,549,818	98.95	5,832,360	5,768,211	98.90	
	償却	2,481,838	2,455,740	98.95	2,672,289	2,642,896	98.90	
	交付金	86,704	86,704	100.00	80,243	80,243	100.00	
	計	12,510,538	12,379,893	98.96	12,902,807	12,761,773	98.91	
軽自動車税	種別割	484,374	473,812	97.82	504,339	494,142	97.98	
	環境性能割	—	—	—	7,762	7,762	100.00	
市たばこ税		1,316,418	1,316,418	100.00	1,267,098	1,267,098	100.00	
特別土地保有税		0	0	—	0	0	—	
入湯税		0	0	—	0	0	—	
都市計画税	土地	934,903	926,167	99.07	934,243	924,934	99.00	
	家屋	832,648	824,867	99.07	867,667	859,022	99.00	
	計	1,767,551	1,751,034	99.07	1,801,910	1,783,956	99.00	
小計		30,785,029	30,498,815	99.07	31,136,824	30,824,186	99.00	
滞納繰越分	市民税	個人	375,647	123,850	32.97	331,874	113,379	34.16
		法人	40,717	6,625	16.27	35,511	5,333	15.02
	固定資産税		418,189	142,999	34.19	363,166	147,217	40.54
	軽自動車税		27,222	6,370	23.40	27,550	7,155	25.97
	市たばこ税		0	0	—	0	0	—
	特別土地保有税		0	0	—	0	0	—
	都市計画税		56,870	19,745	34.72	47,856	19,480	40.71
	小計		918,645	299,589	32.61	805,957	292,564	36.30
合計		31,703,674	30,798,404	97.14	31,942,781	31,116,750	97.41	

令和 2 年度			令和 3 年度			令和 4 年度		
調定額	収入済額	納税率	調定額	収入済額	納税率	調定額	収入済額	納税率
千円	千円	%	千円	千円	%	千円	千円	%
11,445,593	11,346,283	99.13	11,062,491	10,990,334	99.35	11,303,407	11,206,289	99.14
2,283,793	2,252,683	98.64	2,516,989	2,511,221	99.77	2,568,893	2,563,327	99.78
4,307,445	4,214,195	97.84	4,284,504	4,252,673	99.26	4,286,597	4,260,610	99.39
5,958,319	5,829,329	97.84	5,634,441	5,592,581	99.26	6,019,974	5,983,478	99.39
2,586,103	2,530,117	97.84	2,574,234	2,555,109	99.26	2,644,064	2,628,035	99.39
82,592	82,592	100.00	81,570	81,570	100.00	68,427	68,427	100.00
12,934,459	12,656,233	97.85	12,574,749	12,481,933	99.26	13,019,062	12,940,550	99.40
522,835	514,191	98.35	542,984	535,269	98.58	565,851	558,190	98.65
12,825	12,825	100.00	15,938	15,938	100.00	27,366	27,366	100.00
1,225,036	1,224,964	99.99	1,308,473	1,308,444	100.00	1,408,204	1,408,204	100.00
0	0	-	0	0	-	0	0	-
0	0	-	0	0	-	0	0	-
931,060	911,952	97.95	923,689	919,529	99.55	924,272	920,092	99.55
883,225	865,098	97.95	839,794	836,012	99.55	893,863	889,821	99.55
1,814,285	1,777,050	97.95	1,763,483	1,755,541	99.55	1,818,135	1,809,913	99.55
30,238,826	29,784,229	98.50	29,785,107	29,598,680	99.37	30,710,918	30,513,839	99.36
322,236	130,668	40.55	262,695	113,540	43.22	191,285	90,890	47.52
43,146	8,335	19.32	50,578	15,061	29.78	40,697	4,730	11.62
291,512	159,530	54.73	377,705	278,161	73.65	158,417	102,326	64.59
27,384	7,875	28.76	25,748	8,110	31.50	22,258	6,471	29.07
0	0	-	72	0	0.00	102	27	26.47
0	0	-	0	0	-	0	0	-
37,737	20,715	54.89	52,638	39,244	74.55	19,156	13,492	70.43
722,015	327,123	45.31	769,436	454,116	59.02	431,915	217,936	50.46
30,960,841	30,111,352	97.26	30,554,543	30,052,796	98.36	31,142,833	30,731,775	98.68

(5)市税の税率と納期

令和5年度

税 目		税 率		納 期 限				
市 民 税	個 人	均等割	3,500円		第1期 6月30日			
		所得割	6%		第2期 8月31日 第3期 10月31日 第4期 1月31日			
	法 人	均等割	区 分		法人市民税の 税率(年額)	事業年度終了後 2か月以内に 申告納付により 随時 (新型コロナウイルス感染症の影響により、期限内納付が 困難で、個別に申 告・納付期限の延 長の申請がある場 合は、申告書の提 出日)		
			資本金等の額 ※1	地方団体内の事務所 等及び寮等の従業者 数の合計数			50,000円	
			①公共法人及び公益法人等(独 立行政法人で収益事業を行うも のを除く) ②人格のない社団等で法人と みなされるもの ③一般社団法人及び一般財団 法人(非営利型法人を除く) ④保険業法に規定する相互会 社以外の法人で資本金の額ま たは出資金の額を有しないもの				-	50,000円
			1千万円以下の法人	50人以下のもの			50,000円	
				50人を超えるもの			120,000円	
			1千万円を超え、1億円以下の 法人	50人以下のもの			130,000円	
				50人を超えるもの			150,000円	
			1億円を超え、10億円以下の法 人	50人以下のもの			160,000円	
50人を超えるもの				400,000円				
10億円を超え、50億円以下の 法人			50人以下のもの	410,000円				
	50人を超えるもの	1,750,000円						
50億円を超える法人	50人以下のもの	410,000円						
	50人を超えるもの	3,000,000円						
法 人 税 割	区 分		税率					
	・ 資本金の額又は出資金額が1億円を超える法人及 び保険業法に規定する相互会社 ・ 資本金の額又は出資金額が1億円以下で法人税割 の課税標準となる法人税額(分割法人にあっては 分割前の法人税額)が年400万円を超える法人		$\frac{8.4}{100}$					
	上記以外の法人		$\frac{6.0}{100}$					
市 た ば こ 税	製造たばこ	1,000本につき 6,552円		翌月末日				
入湯税	入湯客1人1日	150円		翌月15日				

税 目		税 率			納 期 限			
固 定 資 産 税		$\frac{1.4}{100}$			第1期 5月31日			
		免 税 点	土 地	課税標準額が30万円に満たない場合	第2期 7月31日			
			家 屋	課税標準額が20万円に満たない場合	第3期 12月25日			
			償却資産	課税標準額が150万円に満たない場合	第4期 2月29日			
都 市 計 画 税		$\frac{0.3}{100}$			固定資産税と同じ			
軽 自 動 車 税	原動機付 自転車		50cc以下	2,000円		全 期 5月31日		
			90cc以下	2,000円				
			125cc以下	2,400円				
			ミニカー	3,700円				
	小型特殊 自動車	農耕作業用		2,400円				
		特殊作業用		5,900円				
	軽 二 輪			3,600円				
	ト レ ー ラ ー 類			3,600円				
	二 輪 小 型 自 動 車			6,000円				
				A	B		C	
	軽 自 動 車	三 輪 車		3,100円	3,900円		4,600円	
		四 輪 車	乗 用 車	営 業 用	5,500円		6,900円	8,200円
				自 家 用	7,200円		10,800円	12,900円
			貨 物 車	営 業 用	3,000円		3,800円	4,500円
	自 家 用			4,000円	5,000円		6,000円	
	軽 課 税 率 (令和4年4月1日から令和5年3月31日までに初度検査を受けた車両)							
			D	E	F			
軽 自 動 車	三 輪 車		1,000円	2,000円 ※	3,000円 ※			
	四 輪 車	乗 用 車	営 業 用	1,800円	3,500円	5,200円		
			自 家 用	2,700円	/	/		
		貨 物 車	営 業 用	1,000円	/	/		
自 家 用			1,300円	/	/			

A	初度検査年月が平成27年3月以前の車両の税率。ただし、初度検査年月から13年経過した車両はCの税率となる。(旧税率)
B	初度検査年月が平成27年4月1日以後の車両の税率。ただし、初度検査年月から13年経過した車両はCの税率となる。(新税率)
C	初度検査年月から13年を超える車両の税率(重課税率)
D	電気自動車及び天然ガス自動車(平成30年排出ガス規制適合車又は平成21年排出ガス規制に適合し、かつ、平成21年排出ガス基準から窒素酸化物10%以上低減車)の税率
E	平成17年排出ガス基準75%低減又は平成30年排出ガス基準50%低減かつ令和12年度燃費基準90%かつ令和2年度燃費基準達成車の税率
F	平成17年排出ガス基準75%低減又は平成30年排出ガス基準50%低減かつ令和12年度燃費基準70%かつ令和2年度燃費基準達成車の税率

※乗用営業用の車両のみ対象。

(6) 市民税

① 個人市民税

(ア) 業種別納税義務者数等

令和5年7月1日現在

区 分 所得者区分	均等割のみを納める者		所得割のみを納める者		均等割と所得割を納める者		
	納税義務者数	均等割額	納税義務者数	所得割額	納税義務者数	均等割額	所得割額
	(人)	(千円)	(人)	(千円)	(人)	(千円)	(千円)
	A	B	C	D	E	F	G
給 与 所 得 者	3,234	11,319	0	0	75,215	263,253	9,518,715
営 業 所 得 者	498	1,742	0	0	3,053	10,686	441,439
農 業 所 得 者	47	165	0	0	167	584	23,116
そ の 他 の 所 得 者	3,193	11,176	0	0	15,181	53,133	1,080,831
家 屋 敷 等 の み	0	0	0	0			
計	6,972	24,402	0	0	93,616	327,656	11,064,101

合 計					
納税義務者数(人)		所得割額(千円)		市 民 税 (千円)	
A+C+E	構成比	D+G	構成比	B+D+F+G	構成比
78,449	77.99%	9,518,715	86.03%	9,793,287	85.78%
3,551	3.53%	441,439	3.99%	453,867	3.98%
214	0.21%	23,116	0.21%	23,865	0.21%
18,374	18.27%	1,080,831	9.77%	1,145,140	10.03%
0	0.00%	0	0.00%	0	0.00%
100,588	100.00%	11,064,101	100.00%	11,416,159	100.00%

※ この表は、税額調整後の数値で作成しました。
また、所得者区分は、所得の種類が複数ある場合や事業所得が複数ある場合、最も多い所得に係る所得者として分類しました。

(イ)段階別課税標準等

各年度7月1日現在

課税標準額の段階	令和3年度			
	納税者数	納税者比	課税標準額	算出税額
10万円以下の金額	(人) 3,657	(%) 3.94	(千円) 1,723,160	(千円) 56,880
10万円を超え 100万円以下	31,082	33.46	17,840,523	1,051,123
100万円 “ 200万円 “	26,745	28.79	39,542,845	2,352,055
200万円 “ 300万円 “	14,748	15.88	36,654,036	2,179,994
300万円 “ 400万円 “	7,640	8.22	26,663,499	1,590,390
400万円 “ 550万円 “	5,148	5.54	24,027,889	1,430,887
550万円 “ 700万円 “	1,513	1.63	9,402,327	559,557
700万円 “ 1,000万円 “	1,174	1.26	10,293,485	598,351
1,000万円を超える金額	1,187	1.28	23,262,130	1,379,468
合 計	92,894	100.00	189,409,894	11,198,705

各年度7月1日現在

令和4年度				令和5年度			
納税者数	納税者比	課税標準額	算出税額	納税者数	納税者比	課税標準額	算出税額
(人)	(%)	(千円)	(千円)	(人)	(%)	(千円)	(千円)
3,658	3.94	1,915,507	61,914	3,642	3.89	1,626,032	53,232
30,425	32.75	17,850,552	1,038,588	30,027	32.07	18,139,680	1,041,333
26,033	28.02	38,769,060	2,301,158	26,260	28.05	39,705,812	2,344,648
15,049	16.20	37,221,017	2,220,924	15,610	16.67	39,250,939	2,323,637
7,973	8.58	27,794,472	1,659,103	8,239	8.80	28,979,196	1,721,927
5,429	5.84	25,379,826	1,510,838	5,515	5.89	25,790,705	1,536,252
1,713	1.84	10,687,565	636,027	1,706	1.82	10,820,750	638,383
1,364	1.47	11,388,739	677,881	1,312	1.40	11,498,542	668,344
1,264	1.36	25,335,364	1,497,671	1,305	1.39	27,375,439	1,609,940
92,908	100.00	196,342,102	11,604,104	93,616	100.00	203,187,095	11,937,696

※「課税標準の段階」は、総所得金額、退職所得金額(分離課税される退職所得を除く)及び山林所得金額に係る課税標準額の合計額により区分しました。また、算出税額は、課税標準額に条例で定められた税額を適用して算出した市民税所得割額です。

(ウ)特別徴収

各年度7月1日現在

区 分 \ 年 度	R元	2	3	4	5
特別徴収義務者数	15,182	15,330	15,450	15,395	15,545
納税義務者数 (A:人)	84,485	84,416	85,190	85,133	86,144
(A)の前年比	-	99.9%	100.9%	99.9%	101.2%
調定額(B:千円)	9,350,075	9,363,644	9,116,538	9,242,842	9,524,122
(B)の前年比	-	100.1%	97.4%	101.4%	103.0%

②法人市民税

(ア)均等割納税義務者数

各年度7月1日現在

区 分 \ 年 度	R元	2	3	4	5
一号法人 5万円	4,345	4,376	4,406	4,467	4,626
二号法人 12万円	46	41	37	33	37
三号法人 13万円	1,086	1,083	1,079	1,077	1,065
四号法人 15万円	107	110	110	109	110
五号法人 16万円	435	426	427	432	425
六号法人 40万円	43	48	47	47	49
七号法人 41万円	471	471	467	447	444
八号法人 175万円	15	20	17	18	18
九号法人 300万円	65	65	61	62	64
計	6,613	6,640	6,651	6,692	6,838

(イ) 令和4年度月別調定額対前年度比較

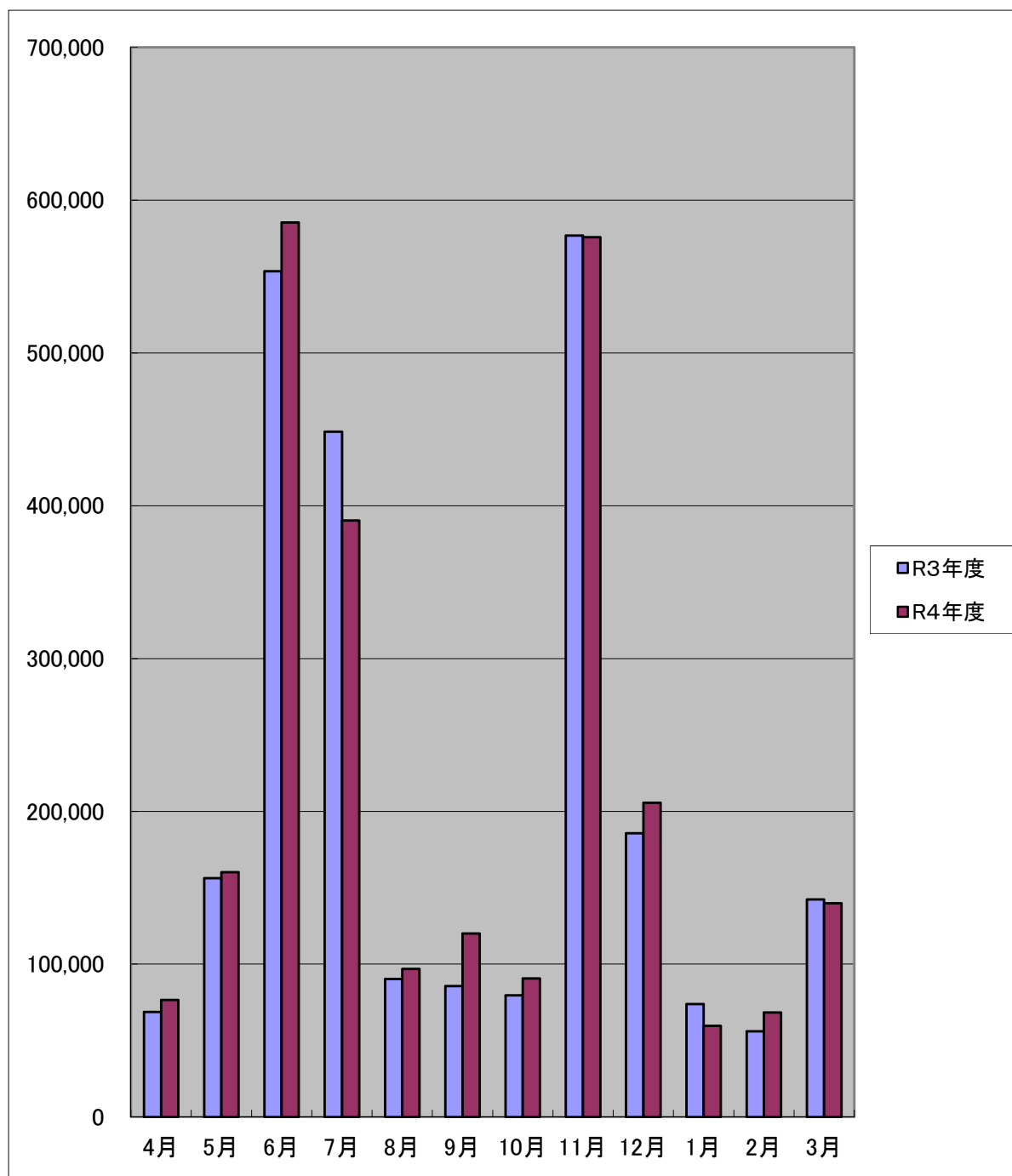

(単位 千円)

	4月	5月	6月	7月	8月	9月	10月	11月	12月	1月	2月	3月
R3年度	68,668	156,306	553,430	448,521	90,204	85,678	79,504	576,799	185,709	73,792	56,003	142,375
R4年度	76,477	160,219	585,350	390,249	96,852	120,027	90,601	575,793	205,604	59,603	68,264	139,854

(7) 固定資産税・都市計画税

① 固定資産税調定額・納税義務者数等(当初)

区分		年度					
		R元	2	3	4	5(A)	(A)の 対前年比
課税標準額	土地	千円 307,434,891	千円 306,576,377	千円 305,072,412	千円 305,091,577	千円 304,702,333	% 99.87
	家屋	436,509,525	446,090,715	421,582,178	451,024,406	460,345,365	102.07
	償却資産	189,930,918	184,088,032	181,503,287	188,195,379	185,056,353	98.33
	計	933,875,334	936,755,124	908,157,877	944,311,362	950,104,051	100.61
調定額	土地	4,321,457	4,309,035	4,286,852	4,287,384	4,271,058	99.62
	家屋	5,836,355	5,974,720	5,653,639	6,045,681	6,174,372	102.13
	償却資産	2,658,083	2,576,377	2,540,084	2,633,776	2,589,850	98.33
	計	12,815,895	12,860,132	12,480,575	12,966,841	13,035,280	100.53
納税義務者	土地	人 59,104	人 59,473	人 59,792	人 60,160	人 60,441	% 100.47
	家屋	67,232	67,627	67,753	68,257	68,561	100.45
	償却資産	2,424	2,617	2,417	2,618	2,654	101.38
	計	128,760	129,717	129,962	131,035	131,656	100.47

②都市計画税調定額・納税義務者数等(当初)

年度 区分		R元	2	3	4	5(A)	(A)の対 前年比
		千円	千円	千円	千円	千円	%
課税標準額	土地	310,546,202	309,434,033	307,107,518	307,133,087	306,785,176	99.89
	家屋	295,068,346	301,207,505	286,587,175	305,426,257	311,480,901	101.98
	計	605,614,548	610,641,538	593,694,693	612,559,344	618,266,077	100.93
調定額	土地	934,658	931,243	924,144	924,221	920,967	99.65
	家屋	868,415	886,809	843,938	899,643	918,141	102.06
	計	1,803,073	1,818,052	1,768,082	1,823,864	1,839,108	100.84
納税義務者	土地	37,368 ^人	37,588 ^人	37,767 ^人	37,969 ^人	38,148 ^人	100.47 [%]
	家屋	40,146	40,450	40,514	40,931	41,147	100.53
	計	77,514	78,038	78,281	78,900	79,295	100.50

③固定資産評価状況(概要調書)

(ア)土地

○種別地積・総価額等(免税点以上)

種別	区分	年度	筆数 (筆)	地積 (㎡)	総価額 (千円)
田	R元		33,410	35,788,551	10,476,976
	2		33,303	35,719,661	9,983,675
	3		33,272	35,670,196	9,358,216
	4		33,139	35,611,021	9,093,429
	5		33,107	35,590,931	8,622,706
畑	R元		36,057	23,181,856	20,975,883
	2		35,930	23,124,799	19,910,443
	3		35,870	23,048,252	18,510,235
	4		35,698	22,937,918	17,513,045
	5		35,592	22,889,432	16,740,867
宅地	R元		159,304	34,904,097	700,352,805
	2		160,487	34,980,576	700,721,061
	3		161,331	35,075,071	703,692,083
	4		162,552	35,204,993	704,888,239
	5		163,719	35,315,395	705,821,146
池沼	R元		95	53,674	11,616
	2		91	53,470	10,453
	3		87	47,765	48,080
	4		86	46,447	48,050
	5		85	46,277	48,016
山林	R元		3,448	3,370,084	952,476
	2		3,412	3,327,550	913,041
	3		3,340	3,236,353	702,254
	4		3,321	3,213,493	676,825
	5		3,310	3,164,063	605,075
原野	R元		613	196,454	8,684
	2		622	198,502	8,781
	3		616	197,279	8,552
	4		616	197,915	8,574
	5		614	196,132	8,504
雑種地	R元		16,516	7,083,144	57,820,176
	2		16,756	7,187,998	58,233,477
	3		17,140	7,366,775	58,821,980
	4		17,364	7,483,193	58,822,288
	5		17,483	7,560,451	58,657,872
合計	R元		249,443	104,577,860	790,598,616
	2		250,601	104,592,556	789,780,931
	3		251,656	104,641,691	791,141,400
	4		252,776	104,694,980	791,050,450
	5		253,910	104,762,681	790,504,186

提示平均価額(A) (1㎡あたり) (円)	平均価額(B) (1㎡あたり) (円)	比率(B)／(A) (%)	最高価額 (1㎡あたり) (円)
106	293	276.20	50,668
106	280	264.15	49,201
106	262	247.17	48,800
106	255	240.57	48,800
106	242	228.30	48,800
65	905	1,397.48	66,386
65	861	1,324.62	66,386
65	803	1,235.38	66,195
65	763	1,173.85	66,195
65	731	1,124.62	66,195
20,183	20,065	99.42	233,000
20,183	20,032	99.25	233,000
20,119	20,062	99.72	237,200
20,119	20,022	99.52	236,100
20,119	19,986	99.34	233,000
	216		6,330
	195		6,291
	1,007		6,004
	1,035		6,004
	1,037		5,985
48	283	589.12	32,281
48	274	570.83	32,281
48	217	452.08	25,767
48	211	439.58	25,767
48	191	397.92	25,767
	44		64
	44		64
	43		63
	43		63
	43		63
	8,163		121,000
	8,101		121,000
	7,985		123,000
	7,861		122,000
	7,758		121,000
	29,969		
	29,787		
	30,379		
	30,190		
	29,988		

(イ) 家屋

○種別棟数・総価額等

区分	年度	棟数	総床面積 ㎡	総価額 (千円)	提示平均 価格 (A)円	1㎡あたり 価格 (B)円	比率 (B)／(A) %
木 造	R元	73,834	7,492,716	183,050,596	24,430	24,430	100.00
	2	73,922	7,535,154	189,721,115	25,178	25,178	100.00
	3	73,980	7,569,869	182,589,534	24,121	24,121	100.00
	4	73,933	7,605,404	189,201,095	24,877	24,877	100.00
	5	74,058	7,644,232	196,110,344	25,655	25,655	100.00
非 木 造	R元	25,207	6,708,977	254,986,041	38,007	38,007	100.00
	2	25,323	6,730,125	257,738,099	38,296	38,296	100.00
	3	25,357	6,770,185	256,445,949	37,879	37,879	100.00
	4	25,391	6,814,669	263,130,518	38,612	38,612	100.00
	5	25,439	6,825,439	265,571,289	38,909	38,909	100.00
合 計	R元	99,041	14,201,693	438,036,637	-	30,844	-
	2	99,245	14,265,279	447,459,214	-	31,367	-
	3	99,337	14,340,054	439,035,483	-	30,616	-
	4	99,324	14,420,073	452,331,613	-	31,368	-
	5	99,497	14,469,671	461,681,633	-	31,907	-

○木造家屋種別平均価格(円/㎡あたり)

年度 \ 区分	専用住宅	併用住宅	農家住宅	附属家	アパート
R元	26,924	13,259	-	5,489	34,348
2	27,688	13,369	-	5,560	35,828
3	26,441	13,180	-	5,418	34,501
4	27,242	13,305	-	5,485	35,565
5	28,056	13,506	-	5,546	36,970

年度 \ 区分	旅館・料亭	事務所 銀行	工場	土蔵	平均価格 (A)	(A)の 対前年比
R元	16,317	24,880	6,202	1,144	24,430	-
2	16,317	25,578	6,391	1,146	25,178	103.06 %
3	15,987	24,581	6,070	1,144	24,121	95.80 %
4	16,024	25,159	6,432	1,149	24,877	103.13 %
5	17,227	25,594	6,927	1,153	25,655	103.13 %

○非木造家屋種別平均価格(円/㎡あたり)

年度 \ 区分	住宅・アパート	その他	平均価格(A)	(A)の対前年比
R元	43,902	45,314	38,007	-
2	44,455	41,600	38,296	100.76 %
3	43,883	67,826	37,879	98.91 %
4	44,729	73,981	38,612	101.94 %
5	45,205	73,981	38,909	100.77 %

○新增減分家屋状況

区分 構造別	年度	棟 数		床 面 積(m ²)		決 定 価 格(千円)	
		増	減	増	減	増	減
木 造	R元	728	645	91,296	50,315	6,771,603	497,547
	2	798	722	96,376	53,054	7,189,117	519,773
	3	707	662	85,904	64,371	6,854,120	544,647
	4	740	746	88,107	52,635	7,127,652	529,986
	5	793	722	94,457	55,001	7,534,530	612,254
非木造	R元	208	198	98,325	36,687	9,690,016	913,257
	2	264	196	44,123	18,086	4,150,728	825,148
	3	183	170	62,767	23,760	7,335,544	615,161
	4	187	201	69,375	25,424	7,029,694	257,856
	5	194	167	30,490	18,644	2,850,571	407,251
合 計	R元	936	843	189,621	87,002	16,461,619	1,410,804
	2	1,062	918	140,499	71,140	11,339,845	1,344,921
	3	890	832	148,671	88,131	14,189,664	1,159,808
	4	927	947	157,482	78,059	14,157,346	787,842
	5	987	889	124,947	73,645	10,385,101	1,019,505

(ウ)償却資産

○種別総価額等

(単位 百万円)

種別 区分	年度	市長が価格を決定したもの				法第389条関係			合計	対前年比 (%)
		構築物	機械装置	その他	小計	総務大臣配分	県知事配分	小計		
総価額	R元	34,240	88,436	25,217	147,893	44,646	1,934	46,580	194,473	-
	2	32,620	86,424	22,968	142,012	44,077	1,943	46,020	188,032	96.69
	3	33,170	87,745	21,954	142,869	43,860	1,935	45,795	188,664	100.34
	4	35,109	87,603	24,295	147,007	44,316	1,564	45,880	192,887	102.24
	5	34,473	84,788	24,228	143,489	44,576	1,696	46,272	189,761	98.38
課税標準額	R元	34,193	86,095	25,194	145,482	42,107	1,806	43,913	189,395	-
	2	32,585	83,864	22,937	139,386	41,629	1,819	43,448	182,834	96.54
	3	32,421	84,181	21,553	138,155	41,552	1,824	43,376	181,531	99.29
	4	35,067	85,636	24,224	144,927	41,959	1,478	43,437	188,364	103.76
	5	34,432	82,595	24,113	141,140	42,296	1,620	43,916	185,056	98.24
課税標準額	特例規定の適用を受けるもの	R元	52	2,198	10	2,260	\			
		2	6	1,462	22	1,490				
		3	739	2,290	380	3,409				
		4	26	283	1	310				
		5	32	588	35	655				
	上記以外のもの	R元	34,141	83,897	25,184	143,222				
		2	32,580	82,402	22,914	137,896				
		3	31,682	81,891	21,173	134,746				
		4	35,041	85,352	24,223	144,616				
		5	34,400	82,006	24,077	140,483				

④国有資産等所在市町村交付金・納付金調定額

(単位 円)

区 分		年 度	R元	2	3	4	5
交 付 金			80,242,700	82,592,400	81,569,900	68,427,100	72,049,000
内 記	財務省関東財務局		820,800	587,200	551,900	546,400	546,400
	さいたま地方裁判所		234,900	226,200	217,900	209,900	200,900
	国土交通省関東運輸局		74,200	74,200	113,100	123,400	118,900
	北関東防衛局		2,930,400	3,047,300	3,082,700	3,317,900	3,234,600
	埼玉県総務部管財課		3,552,200	3,550,900	3,550,900	3,282,900	3,282,900
	埼玉県県土整備部住宅課		41,763,500	45,229,300	45,229,300	41,229,900	45,649,700
	埼玉県立循環器 呼吸器病センター		6,450,700	6,369,000	6,223,100	0	0
	埼玉県公営企業管理者 (企業用財産)		1,490,300	1,490,300	1,490,300	1,490,300	1,490,300
	埼玉県公営企業管理者		22,606,600	21,698,900	20,791,600	17,907,400	17,206,300
	群馬県企業局		280,900	280,900	280,900	280,900	280,900
	群馬東部水道企業団		38,200	38,200	38,200	38,100	38,100
対 前 年 比			% -	% 102.93	% 98.76	% 83.89	% 105.29

⑤不動産登記済通知書に基づく台帳処理状況

(ア)土地登記種別処理件数

区 分	分 筆	合 筆	地積 更正	地目 変更	その他	所 有 権 移 転				計
						売 買	相 続	贈 与	その他	
筆 数	1,717	278	111	1,002	65	3,334	5,463	333	2,510	14,813

(イ)家屋登記種別処理件数

区 分	表示 登記	減失 登記	更正 変更 登記	所 有 権 移 転				計
				売 買	相 続	贈 与	その他	
件 数	740	364	58	541	834	60	636	3,233
棟 数	766	419	75	541	834	60	636	3,331

(8) 軽自動車税(種別割)

各年度4月1日現在

種別	年度 台数	R元年度		2年度		3年度		4年度		5年度		
		台数(台)	調定額(千円)	台数(台)	調定額(千円)	台数(台)	調定額(千円)	台数(台)	調定額(千円)	台数(台)	調定額(千円)	
原動機付自転車	50cc以下	5,099	10,198	4,816	9,632	4,556	9,112	4,398	8,796	4,235	8,470	
	90cc以下	595	1,190	589	1,178	601	1,202	609	1,218	633	1,266	
	125cc以下	1,239	2,974	1,295	3,108	1,372	3,293	1,466	3,518	1,542	3,701	
	三輪以上の もので20cc超 (ミニカー)	128	474	118	437	122	451	123	455	121	448	
小型特殊自動車	農耕作業用	4,833	11,599	4,761	11,426	4,727	11,345	4,629	11,110	4,572	10,973	
	特殊作業用	272	1,605	289	1,705	294	1,735	301	1,776	305	1,799	
軽自動車	二輪	二輪	2,196	7,906	2,218	7,985	2,263	8,147	2,364	8,510	2,387	8,593
		三輪	4	18	5	23	5	23	6	28	6	28
	乗用 四輪のもの	営業用	0	0	0	0	1	6	1	8	8	54
		自家用	43,334	392,712	43,965	411,617	44,663	430,739	45,225	452,198	45,854	467,698
	貨物 四輪のもの	営業用	335	1,204	342	1,229	373	1,340	370	1,370	359	1,354
		自家用	12,684	63,334	12,564	63,615	12,563	64,403	12,511	64,886	12,497	65,509
トレーラー類		68	245	70	252	70	252	75	270	90	324	
二輪の小型自動車		2,933	17,598	2,916	17,496	3,003	18,018	3,131	18,786	3,265	19,590	
合計		73,720	511,057	73,948	529,703	74,613	550,066	75,209	572,929	75,874	589,807	

三輪以上の軽自動車の内訳

4月1日現在

種別	年度 台数	4年度		5年度			
		台数(台)	調定額(千円)	台数(台)	調定額(千円)		
三輪	A	0	0	0	0		
	B	0	0	0	0		
	C	6	28	6	28		
	D	0	0	0	0		
	E	0	0	0	0		
	F	0	0	0	0		
	計	6	28	6	28		
四輪のもの	乗用	営業用	A	0	0	2	11
			B	0	0	4	27
			C	1	8	2	16
			D	0	0	0	0
			E	0	0	0	0
			F	0	0	0	0
			計	1	8	8	54
	乗用	自家用	A	15,846	114,091	13,524	97,373
			B	19,468	210,255	21,831	235,775
			C	9,911	127,852	10,412	134,315
			D	0	0	87	235
			E				
			F				
			計	45,225	452,198	45,854	467,698
	貨物	営業用	A	115	345	84	252
			B	175	665	193	733
			C	80	360	82	369
			D	0	0	0	0
			E				
			F				
計			370	1,370	359	1,354	
貨物		自家用	A	3,060	12,240	2,465	9,860
			B	4,060	20,300	4,529	22,645
			C	5,391	32,346	5,500	33,000
			D	0	0	3	4
			E				
			F				
計	12,511	64,886	12,497	65,509			
Aの計		19,021	126,676	16,075	107,496		
Bの計		23,703	231,220	26,557	259,180		
Cの計		15,389	160,594	16,002	167,728		
Dの計		0	0	90	239		
Eの計		0	0	0	0		
Fの計		0	0	0	0		
合計		58,113	518,490	58,724	534,643		

- A 初度検査年月が平成27年3月以前の車両の税率。ただし、初度検査年月から13年経過した車両はCの税率となる。(旧税率)
- B 初度検査年月が平成27年4月1日以後の車両の税率。ただし、初度検査年月から13年経過した車両はCの税率となる。(新税率)
- C 初度検査年月から13年を超える車両の税率(重課税率)
- D 電気自動車及び天然ガス自動車(平成30年排出ガス規制適合車又は平成21年排出ガス規制に適合し、かつ、平成21年排出ガス基準から窒素酸化物10%以上低減車)
- E 平成17年排出ガス基準75%低減又は平成30年排出ガス基準50%低減かつ令和2年度燃費基準90%かつ令和2年度燃費基準達成車の税率(※)
- F 平成17年排出ガス基準75%低減又は平成30年排出ガス基準50%低減かつ令和2年度燃費基準70%かつ令和2年度燃費基準達成車の税率(※)

※ 乗用営業用の車両のみ対象

(9) 市たばこ税

区分 年度	税	率	売渡本数(本)	調定額(円)
R元	旧3級品の紙巻たばこを除く 製造たばこ	1,000本につき5,692円	223,699,977	1,267,097,906
	旧3級品の製造たばこ	1,000本につき4,000円 1,000本につき5,692円(10.1改正)		
2	製造たばこ	1,000本につき5,692円 1,000本につき6,122円(10.1改正)	208,479,881	1,225,036,072
3	製造たばこ	1,000本につき6,122円 1,000本につき6,552円(10.1改正)	207,425,441	1,308,473,122
4	製造たばこ	1,000本につき6,552円	214,927,362	1,408,204,076
5	製造たばこ	1,000本につき6,552円	/	(予算額(現年分)) 1,283,000,000

(10) 入湯税

区分	令和2年度	令和3年度	令和4年度
調定額(円)	0	0	0

○入湯税

環境衛生施設及び消防施設等の整備、観光の振興に要する費用に充てられるために、鉱泉浴場における入湯行為に対して課税する税金

ただし、市内の入湯施設に入湯する者については、すべて課税免除に該当しているため、調定額は0円である。

(11)税務関係諸証明発行・公簿閲覧状況

区 分		年 度				
		30	R元	2	3	4
市・県民税	所得・課税証明	36,643 ^件	26,708 ^件	21,853 ^件	23,106 ^件	22,946 ^件
	営業・所在証明 (法人・個人)	438	366	281	251	239
	その他証明	14	8	5	5	7
資産税	評価証明	6,132	5,971	6,152	6,705	6,581
	公課証明	1,483	1,496	1,526	1,640	1,823
	車庫用地証明	0	1	0	0	1
	資産証明	113	95	44	34	19
	住宅用家屋証明	876	836	797	990	936
	その他証明	636	600	760	800	662
	閲覧申請	3,464	3,143	3,631	3,837	2,986
納税証明	8,695	8,370	9,261	7,847	8,749	
計	58,494	47,594	44,310	45,215	44,949	

(12) 督促及び滞納処分状況

① 督促状発付状況

区分		年度				
		30	R元	2	3	4
市・県民税 (個人の普通徴収分)	調定件数	85,780件	87,652件	88,411件	85,584件	86,103件
	発付件数	17,403	17,956	15,610	14,808	14,334
	発付率	20.29%	20.49%	17.66%	17.30%	16.65%
固定資産税	調定件数	329,946件	330,801件	332,104件	332,140件	333,681件
	発付件数	28,410	29,911	27,865	26,822	25,935
	発付率	8.61%	9.04%	8.39%	8.08%	7.77%
軽自動車税	調定件数	72,232件	72,923件	73,142件	73,806件	74,418件
	発付件数	8,469	7,961	8,324	6,645	6,573
	発付率	11.72%	10.92%	11.38%	9.00%	8.83%
合計	調定件数	487,958件	491,376件	493,657件	491,530件	494,202件
	発付件数	54,282	55,828	51,799	48,275	46,842
	発付率	11.12%	11.36%	10.49%	9.82%	9.48%

②延滞金等状況

種別 年度	延滞金		督促手数料	
	件数	金額	件数	金額
30	12,834 件	63,270,851 円	21 件	1,320 円
R元	12,046 件	68,864,094 円	62 件	4,090 円
2	14,225 件	78,351,088 円	79 件	5,150 円
3	13,923 件	83,774,593 円	87 件	5,760 円
4	13,685 件	64,966,942 円	55 件	3,680 円

③差押処分状況

令和5年3月31日現在

種別	令和3年度						令和4年度					
	差押		解除		換価		差押		解除		換価	
	件数 件	税額 円	件数 件	税額 円	件数 件	税額 円	件数 件	税額 円	件数 件	税額 円	件数 件	税額 円
不動産	20	8,460,726	1	162,400	11	7,318,993	35	33,366,278	2	9,702,200	22	3,133,382
動産	1	300,800	1	300,800	0	0	0	0	0	0	0	0
債権	1,155	205,866,581	83	19,975,383	930	143,493,028	1,179	218,115,585	67	12,787,416	902	88,519,578
電話加入権	0	0	0	0	0	0	0	0	0	0	0	0
合計	1,176	214,628,107	85	20,438,583	941	150,812,021	1,214	251,481,863	69	22,489,616	924	91,652,960

(13) 不納欠損額

区分 税目		平成 30年度	令和元年度	令和2年度	令和3年度	令和4年度
		件 数	件 数	件 数	件 数	件 数
		税 額	税 額	税 額	税 額	税 額
市 民 税	個 人	2,755 件 47,613,483 円	2,211 件 34,114,780 円	2,073 件 34,127,868 円	1,686 件 34,604,689 円	1,630 件 39,706,617 円
	法 人	52 件 4,919,600 円	38 件 2,210,335 円	36 件 2,418,200 円	13 件 690,100 円	20 件 1,536,733 円
	計	2,807 件 52,533,083 円	2,249 件 36,325,115 円	2,109 件 36,546,068 円	1,699 件 35,294,789 円	1,650 件 41,243,350 円
固定資産税		2,520 件 43,799,552 円	2,834 件 61,558,417 円	2,156 件 31,520,054 円	2,148 件 31,063,057 円	1,736 件 27,167,567 円
軽自動車税 (種別割)		653 件 3,158,677 円	620 件 3,162,565 円	385 件 2,511,400 円	403 件 3,087,963 円	373 件 3,118,438 円
特別土地保有税		0 件 0 円	0 件 0 円	0 件 0 円	0 件 0 円	0 件 0 円
都市計画税		(2,520) 件 5,956,349 円	(2,834) 件 8,111,767 円	(2,156) 件 1,460,923 円	(2,148) 件 1,828,950 円	(1,736) 件 1,417,206 円
合 計		5,980 件 105,447,661 円	5,703 件 109,157,864 円	4,650 件 72,038,445 円	4,250 件 71,274,759 円	3,759 件 72,946,561 円

(14) 口座振替利用状況

区分 税目	納税義務者数	利用者数	利用割合
市・県民税 (普通徴収分)	21,648 人	6,133 人	28.33 %
固定資産税 都市計画税	83,332 人	41,527 人	49.83 %
軽自動車税 (種別割)	74,411 人	10,675 人	14.35 %

※納税義務者数・利用者数は、各税目の最終納期時での数値です。

令和5年度

市 税 概 要

令和5年11月

発行 熊谷市総務部市民税課

〒360-8601 埼玉県熊谷市宮町二丁目47番地1

TEL 048-524-1111（内線553）



熊谷市
マスコットキャラクター

こまぎね

©熊谷市