

令和元年度

# 市税概要



熊谷市



# 熊谷市民憲章

わたくしたち熊谷市民は、荒川、利根川を中心とした豊かな自然、歴史と伝統にはぐくまれた郷土に誇りと責任を持ち、明るく豊かなよりよいまちをつくるため、ここに市民憲章を定めます。

すこやかな心と体をつくりましょう

教養を身につけましょう

しあわせな家庭をつくりましょう

きまりを守り親切にしましょう

豊かできれいなまちをつくりましょう

平成19年5月16日 制定

# 目 次

## 1 市の概要

(1) 位置・面積・気象 .....	1
(2) 人口 .....	1
(3) 交通 .....	1
(4) 産業 .....	1
(5) 歴史 .....	1
(6) 市章 .....	2
(7) シンボルマーク .....	2
(8) 市の花 .....	2
(9) 市の木 .....	2
(10) 市の鳥 .....	2
(11) 市の魚 .....	2
(12) 行政組織図 .....	3～6
(13) 税務機構の概要及び事務分掌 .....	7

## 2 市財政の概要

(1) 平成 30 年度一般会計歳入歳出当初予算 .....	8・9
(2) 平成 29 年度一般会計歳入歳出決算 .....	10・11
(3) 一般会計歳入の構成 .....	12
(4) 一般会計歳入総額と市税収入額の推移 .....	13

## 3 市税の概要

(1) 平成 30 年度市税当初予算 .....	14
(2) 平成 29 年度市税決算 .....	15
(3) 市税の構成 .....	16
(4) 市税決算比較表 .....	17・18
(5) 市税の税率と納期 .....	19・20
(6) 市民税	
①個人市民税	
(ア) 業種別納税義務者数等 .....	21
(イ) 段階別課税標準等 .....	22・23
(ウ) 特別徴収 .....	24
②法人市民税	
(ア) 均等割納税義務者数 .....	25
(イ) 平成 29 年度月別調定額対前年度比較 .....	26
(7) 固定資産税・都市計画税	
①固定資産税調定額・納税義務者数等（当初） .....	27
②都市計画税調定額・納税義務者数等（当初） .....	28

③	固定資産評価状況（概要調書）	
	（ア）土地	
	○種別地積・総価額等	29・30
	（イ）家屋	
	○種別棟数・総価額等	31
	○木造家屋種別平均価格	32
	○非木造家屋種別平均価格	32
	○新增減分家屋状況	33
	（ウ）償却資産	
	○種別総価額等	34
④	国有資産等所在市町村交付金・納付金調定額	35
⑤	不動産登記済通知書に基づく台帳処理状況	
	（ア）土地登記種別処理件数	36
	（イ）家屋登記種別処理件数	36
(8)	軽自動車税	37・38
(9)	市たばこ税	39
(10)	入湯税	39
(11)	税務関係諸証明発行・公簿閲覧状況	40
(12)	督促及び滞納処分状況	
	①督促状発付状況	41
	②延滞金等状況	42
	③差押処分状況	42
(13)	不納欠損額	43
(14)	口座振替利用状況	43

# 1 市の概要

## (1)位置・面積

熊谷市は、東京都心から50～70キロメートル圏に位置し、ほぼ平坦で荒川や利根川の水に恵まれた肥沃な大地と豊かな自然環境を有し、その区域は南北に約20キロメートル、東西に約14キロメートルで、面積は159.82平方キロメートルです。また、可住地面積は県内第2位です。

第65回日本統計年鑑によると、快晴日数は64と日本一となっています。

## (2)人口

人口は、平成27年の国勢調査によると、198,639人と県内で9番目、県北では最大の人口を有しています。

## (3)交通

国道は東西に17号・17号バイパス、南北に407号が走り、この他140号、125号も市中心部から分岐しています。中山道の宿場から発展した熊谷は、現在も交通の要衝となっています。

JR熊谷駅から東京駅まで上越・北陸新幹線で約40分、在来線では上野駅や新宿駅まで60分台で行くことができます。また、熊谷駅は秩父方面や羽生方面からの秩父鉄道も乗り入れています。

## (4)産業

本市の産業は、農業産出額では県内第5位(地域経済分析システム:平成22年「農林業センサス」)、年間商品販売額では県内第5位(平成24年経済センサス)、製造品出荷額等(平成26年工業統計調査)では県内第3位と、県内有数の産業都市です。

肥沃な土壌と広域交通網の要衝としての産業立地優位性を活かし、農業、商業、工業の各分野において、活力ある産業振興を目指します。

## (5)歴史

人々の生活は、箕輪や塩の遺跡から旧石器時代の石器が発見されていることから、およそ2万2千年前に始まったと考えられます。

奈良・平安時代になると、西別府や柴には古代の寺院が建てられました。

中世では、豊かな穀倉地帯だった熊谷は、熊谷次郎直実や斎藤別当実盛等多くの武蔵武士の根拠地となりました。

江戸時代には熊谷宿は中山道の宿場として、また、明治初期には熊谷県の県庁所在地となり栄えていきます。

大正から昭和にかけて、熊谷市は関東大震災や先の大戦での空襲といった惨禍を克服して、以前にも増して復興を遂げ、発展しています。

## (6)市章

熊谷の名を円形に図案化したもので、上部右が「ク」を、同左が「マ」を、全体で「谷」を表しています。大正8年に熊谷町の紋章として一般に懸賞募集し、同11年7月から使用されたものです。昭和8年4月1日の市制施行後、市の紋章として引き継がれ、平成17年10月1日の合併による新熊谷市においても引き継がれました。



## (7)シンボルマーク

熊谷市(「くま」の2文字)が限りない未来に向かって大きく飛躍している様子をデザイン化しています。左部分の「青色」は、快晴率日本一の熊谷市の青空と、自然豊かな荒川・利根川の流れを表し、右部分の「オレンジ色」は、熊谷の暑さと、市民の情熱を表しています。



## (8)市の花 サクラ

荒川堤は古くから桜の名所として親しまれ、平成2年には「さくら名所100選」に選ばれました。開花の時期には、市内各所でもサクラを楽しむことができます。熊谷さくらマラソンやさくら祭などのイベントも行われ、市民に広く親しまれています。



## (9)市の木 ケヤキ

ケヤキは大空に伸びる雄大さやたくましさを感じるという応募理由が多数寄せられました。市役所通りやスポーツ文化公園、妻沼聖天山をはじめ、公園や学校など、市内各所で見ることができ、多くの方に親しまれています。



## (10)市の鳥 ヒバリ

荒川や利根川の河川敷をはじめ、市内の農耕地に数多く生息しています。春の訪れを感じさせる美しいさえずりにより、多くの市民に親しまれています。



## (11)市の魚 ムサシトミヨ

ムサシトミヨはトゲウオ科の淡水魚で、小鳥のように巣をつくって子育てをする魚です。熊谷市の元荒川源流と元荒川上流の一部にのみ生息しています。絶滅の危機にさらされ、学術的にも貴重な魚です。平成3年には清流のシンボルとして「県魚」にも選ばれています。



(12)熊谷市行政組織図

令和元年7月1日現在

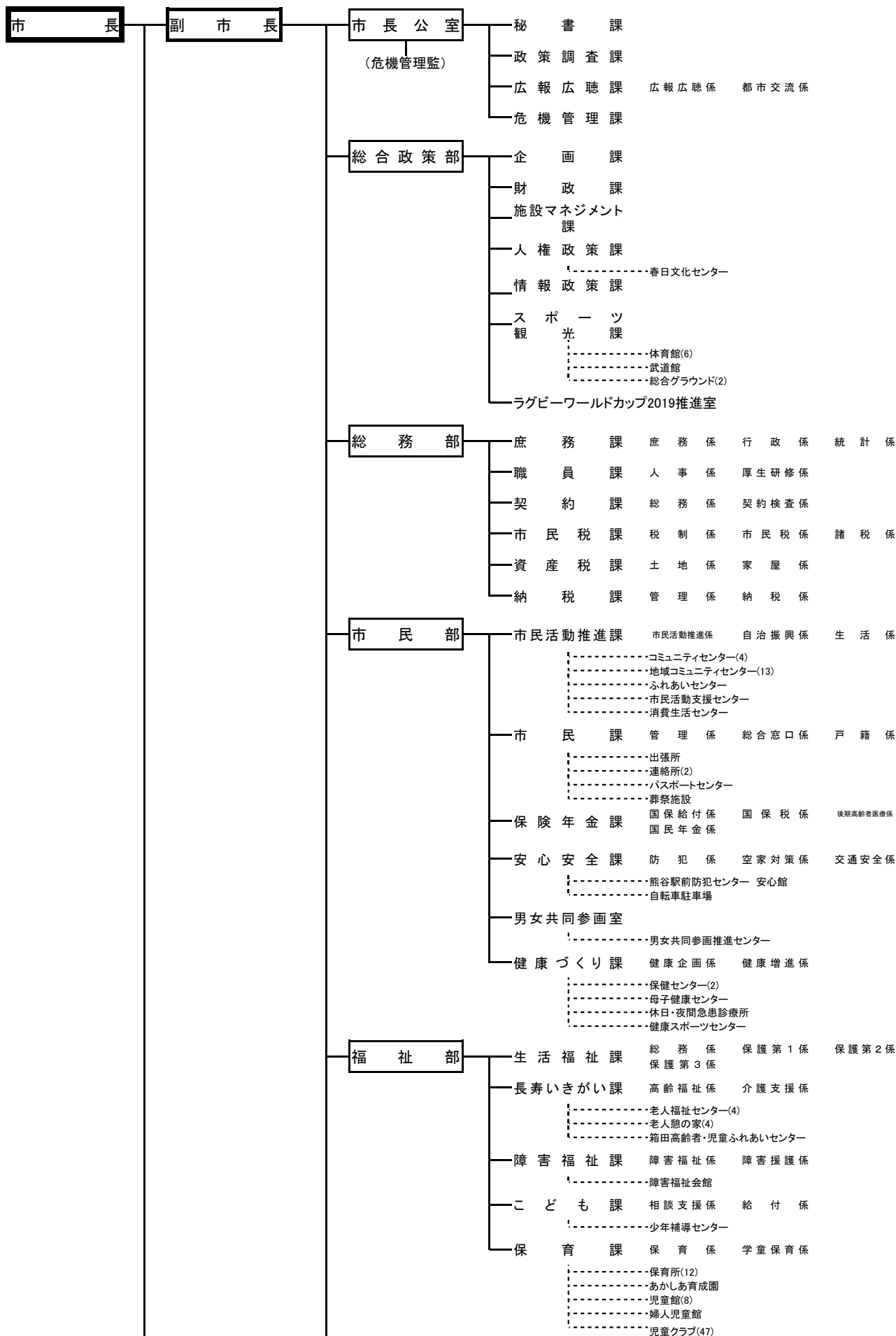



環境部

- 環境政策課 環境政策係 公害対策係
- 環境推進課 廃棄物対策係 環境衛生係
  - 第一水光園
  - 荒川南部環境センター
  - 妻沼南河原環境浄化センター
- 環境美化センター

産業振興部

- 商工業振興課 企業支援労政係 企業立地係 商業振興係
  - 熊谷勤労者体育センター
  - 勤労青少年ホーム
  - 勤労会館
  - 商工会館
  - 本町駐車場
  - 計量検査所
- 東部地域開発推進室
- 農業振興課 農業振興係 生産流通係
  - 中条農村センター
  - 農業活性化センター
  - めぬま農業研修センター
  - めぬま有機センター
- 農地整備課 地域整備係 農業集落排水係 耕地係

都市整備部

- 都市計画課 計画係 市街地整備係
  - 籠原駅北口駐車場
- 開発審査課 審査係
- 建築審査課 指導係 審査係
- 公園緑地課 計画係 工事係 管理係
  - 緑化センター
- 土地区画整理西部事務所
- 土地区画整理中央事務所 補償係 工事係

建設部

- 管理課 管理係 財産整理係 境界係 占用係
- 道路課 業務係 計画調整係 工事係
- 維持課 維持係 工事係 補修係
  - 熊谷駅南口駐車場
- 河川課 業務係 工事係
- 営繕課 住宅管理係 営繕係

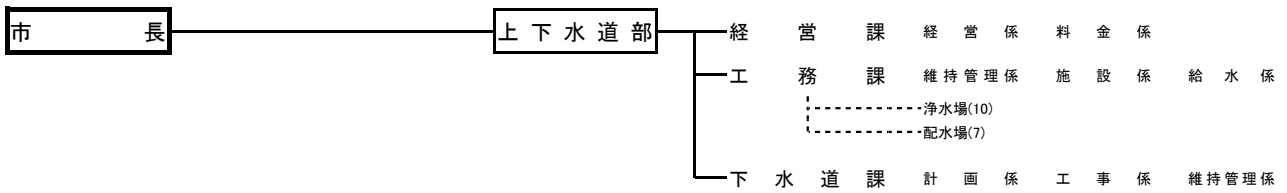
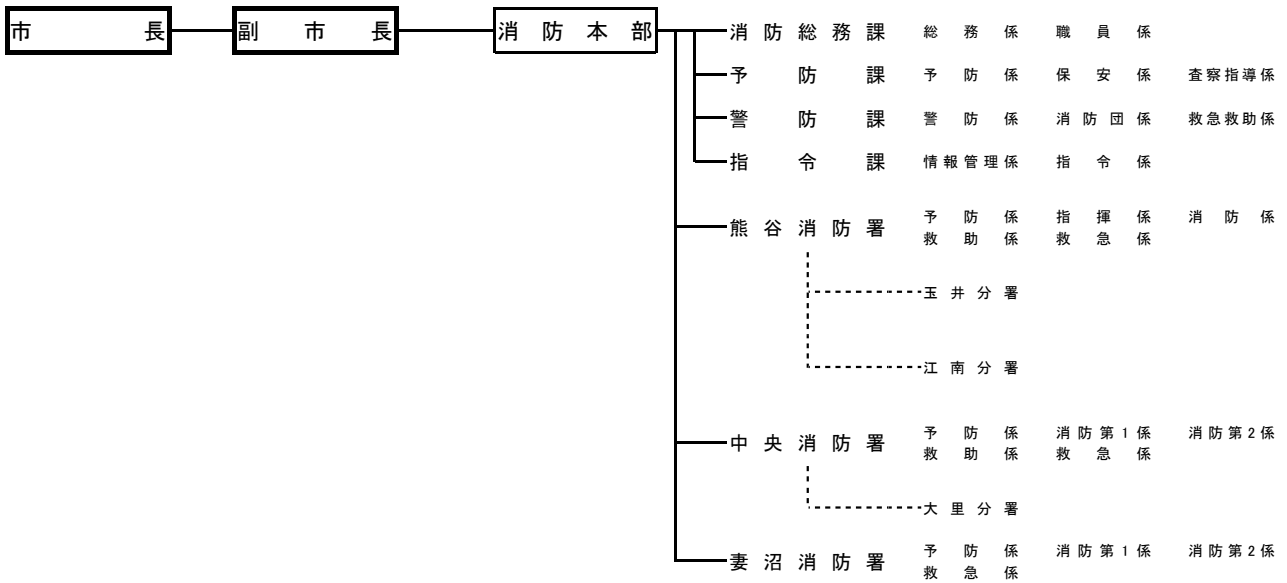
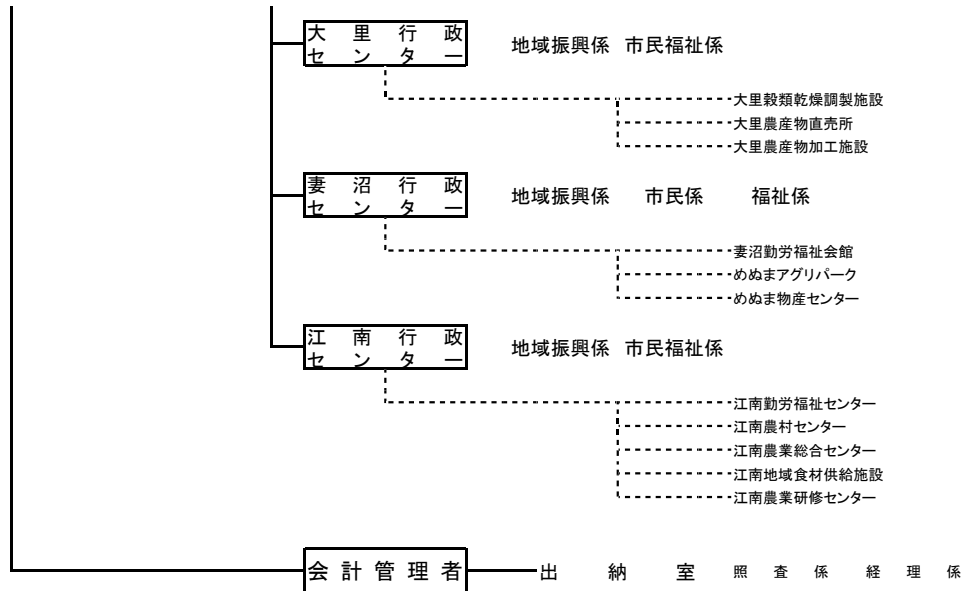

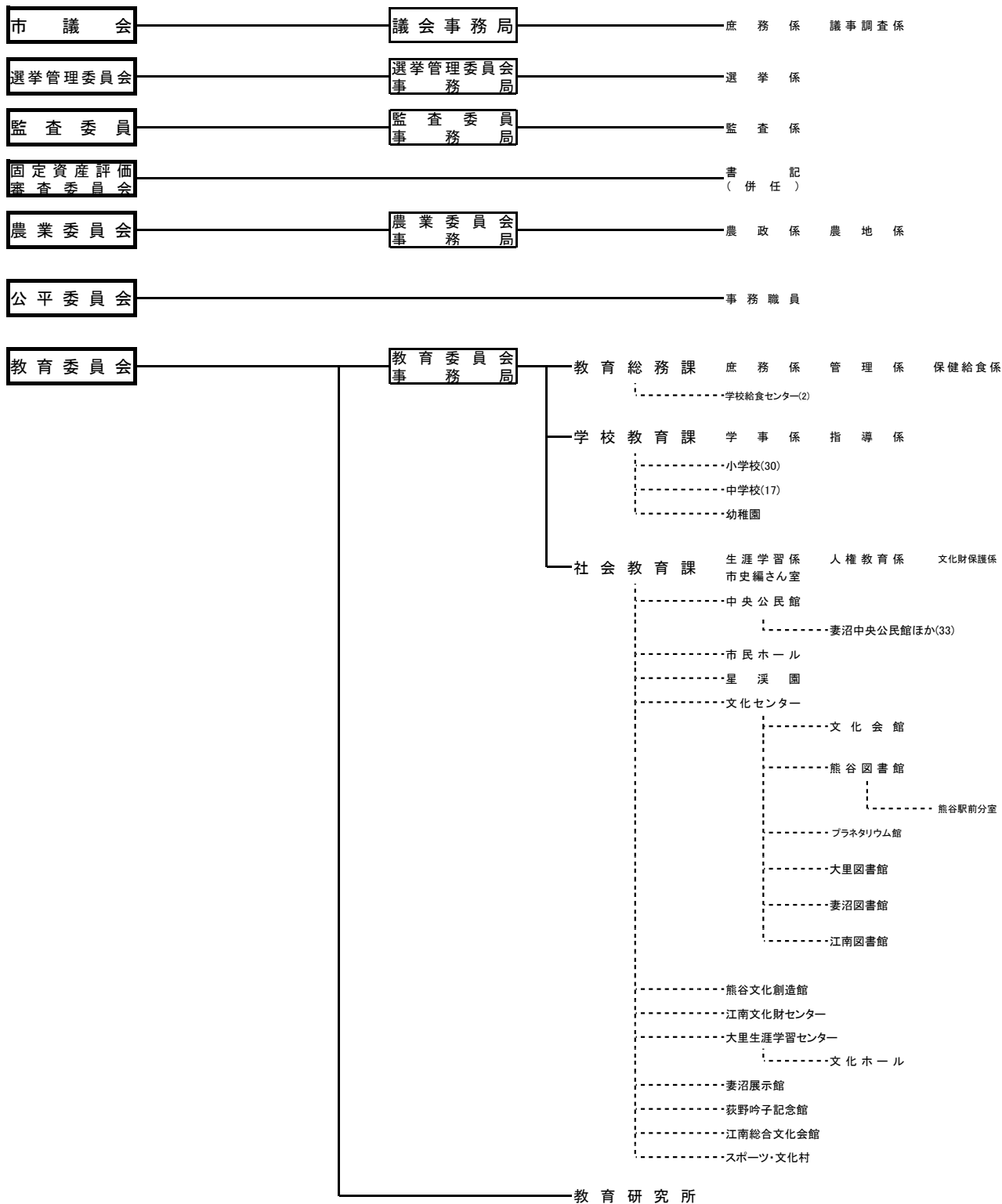

(13) 税務機構の概要及び事務分掌

令和元年7月1日現在

部 名	課 名	係 名	課 長	副 参 事	副 課 長	主 幹	係 長	主 査	主 任	主 事	事 務 員	計	事 務 分 掌	
総 務 部	市 民 税 課		1									1	市民税課全般の統括に関すること。	
		税制係			1		兼 (1)		1				2	税制に関すること。 税務事務の調査研究、企画及び総合調整に関すること。 固定資産評価審査委員会に関すること。 課の庶務に関すること。
		市民税係			1	1	兼 (1)	3	6	4	2	17	個人に係る市民税及び県民税の賦課に関すること。 電算システムに関すること。	
		諸税係				1	兼 (1)	2		1	1	5	軽自動車税、たばこ税及び入湯税の賦課に関すること。 法人に係る市民税に関すること。 公課証明に関すること。	
		計	1		2	2	兼 (3)	5	7	5	3	25		
	資 産 税 課			1									1	資産税課全般の統括に関すること。
		土地係				1		兼 (1)	2	4	5	1	13	土地に係る固定資産税及び都市計画税の賦課に関すること。 土地の評価に関すること。 国有資産等所在市町村交付金に関すること。 特別土地保有税に関すること。 公課証明に関すること。 課の庶務に関すること。
		家屋係				1		兼 (1)	1	4	3	1	9	家屋に係る固定資産税及び都市計画税の賦課に関すること。 家屋の評価に関すること。 償却資産に係る固定資産税の賦課に関すること。 償却資産の評価に関すること。
		計	1		1	0	兼 (2)	3	8	8	2	23		
	納 税 課			1									1	納税課全般の統括に関すること。
						1							1	課の事務全体の調整に関すること。
		管理係					1	兼 (1)	4		1		6	市税完納の啓発宣伝に関すること。 滞納整理簿の作成、整理保管に関すること。 市税等徴収簿の消込事務に関すること。 納税証明に関すること。 課の庶務に関すること。
		納税係				1	兼 (1)	2	7	7	1	18	市税及び個人に係る県民税の徴収に関すること。 国民健康保険税の徴収に関すること。 市税等の滞納処分に関すること。 納税相談に関すること。	
		計	1		1	2	兼 (2)	6	7	8	1	25		
	合 計		3	0	4	4	兼 (7)	14	22	21	6	73		

## 2 市財政の概要

### (1) 平成31年度一般会計歳入歳出当初予算

#### 歳 入

(単位 千円)

科 目	区 分	本年度予算額 (A)	前年度予算額 (B)	比較増減 (A) - (B)	(A)の構成比
1 市税		29,958,342	29,375,404	582,938	45.05%
(1) 市民税		14,031,000	13,683,000	348,000	21.10%
(2) 固定資産税		12,390,242	12,146,704	243,538	18.63%
(3) 軽自動車税		506,100	481,700	24,400	0.76%
(4) 市たばこ税		1,272,000	1,362,000	△ 90,000	1.91%
(5) 都市計画税		1,759,000	1,702,000	57,000	2.65%
2 地方譲与税		580,000	602,000	△ 22,000	0.87%
(1) 地方揮発油譲与税		180,000	180,000	0	0.27%
(2) 自動車重量譲与税		400,000	422,000	△ 22,000	0.60%
3 利子割交付金		20,000	10,000	10,000	0.03%
4 配当割交付金		80,000	80,000	0	0.12%
5 株式等譲渡所得割交付金		50,000	50,000	0	0.08%
6 地方消費税交付金		3,250,000	3,050,000	200,000	4.89%
7 ゴルフ場利用税交付金		60,000	60,000	0	0.09%
8 自動車取得税交付金		130,000	160,000	△ 30,000	0.20%
9 環境性能割交付金		50,000	—	50,000	0.08%
10 地方特例交付金		315,728	108,000	207,728	0.47%
11 地方交付税		4,200,000	4,300,000	△ 100,000	6.32%
12 交通安全対策特別交付金		32,000	32,000	0	0.05%
13 分担金及び負担金		570,491	869,747	△ 299,256	0.86%
14 使用料及び手数料		826,240	831,723	△ 5,483	1.24%
15 国庫支出金		10,183,535	9,889,323	294,212	15.31%
16 県支出金		4,713,275	4,223,439	489,836	7.09%
17 財産収入		114,432	91,197	23,235	0.17%
18 寄附金		1	1	0	0.00%
19 繰入金		3,969,194	1,966,925	2,002,269	5.97%
20 繰越金		1,000,000	1,000,000	0	1.50%
21 諸収入		3,598,062	2,682,041	916,021	5.41%
22 市債		2,798,700	4,918,200	△ 2,119,500	4.21%
合 計		66,500,000	64,300,000	2,200,000	100.00%

歳 出

(単位 千円)

区 分		本年度予算額 (A)	前年度予算額 (B)	比較増減 (A) - (B)	(A)の構成比
科 目					
1	議会費	455,679	442,975	12,704	0.69%
2	総務費	9,112,672	6,352,407	2,760,265	13.70%
徴 税 費	1 税務総務費	522,053	522,179	△ 126	0.79%
	2 賦課徴収費	199,024	133,446	65,578	0.30%
3	民生費	27,778,330	26,881,165	897,165	41.77%
4	衛生費	4,916,367	5,482,971	△ 566,604	7.39%
5	労働費	389,397	389,119	278	0.59%
6	農林水産業費	1,203,760	1,225,744	△ 21,984	1.81%
7	商工費	3,010,818	1,795,953	1,214,865	4.53%
8	土木費	6,854,622	7,695,760	△ 841,138	10.31%
9	消防費	2,528,093	2,678,122	△ 150,029	3.80%
10	教育費	5,799,650	6,641,918	△ 842,268	8.72%
11	公債費	4,350,612	4,613,866	△ 263,254	6.54%
12	予備費	100,000	100,000	0	0.15%
合 計		66,500,000	64,300,000	2,200,000	100.00%

## (2) 平成30年度一般会計歳入歳出決算

平成30年度歳入

(単位 千円)

科 目	区 分	予算現額 (A)	収入済額 (B)	増 減 額 (B) - (A)	収 入 率 (B) / (A)	(B)の比率
1	市税	29,905,404	30,798,404	893,000	102.99%	44.27%
	(1) 市民税	13,983,000	14,708,133	725,133	105.19%	21.14%
	(2) 固定資産税	12,376,704	12,522,892	146,188	101.18%	18.00%
	(3) 軽自動車税	481,700	480,183	△ 1,517	99.69%	0.69%
	(4) 市たばこ税	1,362,000	1,316,418	△ 45,582	96.65%	1.89%
	(5) 都市計画税	1,702,000	1,770,778	68,778	104.04%	2.55%
2	地方譲与税	602,000	694,538	92,538	115.37%	1.00%
	(1) 地方揮発油譲与税	180,000	200,540	20,540	111.41%	0.29%
	(2) 自動車重量譲与税	422,000	493,998	71,998	117.06%	0.71%
3	利子割交付金	10,000	39,016	29,016	390.16%	0.06%
4	配当割交付金	80,000	108,324	28,324	135.41%	0.16%
5	株式等譲渡所得割交付金	50,000	99,524	49,524	199.05%	0.14%
6	地方消費税交付金	3,050,000	3,702,729	652,729	121.40%	5.32%
7	ゴルフ場利用税交付金	60,000	76,163	16,163	126.94%	0.11%
8	自動車取得税交付金	160,000	294,533	134,533	184.08%	0.42%
9	地方特例交付金	138,928	138,928	0	100.00%	0.20%
10	地方交付税	4,720,248	4,927,738	207,490	104.40%	7.08%
11	交通安全対策特別交付金	32,000	29,544	△ 2,456	92.33%	0.04%
12	分担金及び負担金	869,747	852,530	△ 17,217	98.02%	1.23%
13	使用料及び手数料	831,723	820,443	△ 11,280	98.64%	1.18%
14	国庫支出金	10,374,816	9,620,210	△ 754,606	92.73%	13.83%
15	県支出金	4,315,442	4,170,228	△ 145,214	96.64%	5.99%
16	財産収入	91,197	367,331	276,134	402.79%	0.53%
17	寄附金	36,179	41,234	5,055	113.97%	0.06%
18	繰入金	80,541	77,166	△ 3,375	95.81%	0.11%
19	繰越金	6,185,207	6,185,208	1	100.00%	8.89%
20	諸収入	2,819,006	3,020,993	201,987	107.17%	4.34%
21	市債	4,615,300	3,511,300	△ 1,104,000	76.08%	5.05%
	合 計	69,027,738	69,576,084	548,346	100.79%	100.00%

平成30年度歳出

(単位 千円)

区 分		予算現額 (A)	支出済額 (B)	不 用 額 (A) - (B)	支 出 率 (B) / (A)	(B)の比率
科 目						
1	議会費	442,975	431,109	11,866	97.32%	0.65%
2	総務費	8,743,212	8,362,519	380,693	95.65%	12.69%
徴 税 費	1 税務総務費	522,179	480,804	41,375	92.08%	0.73%
	2 賦課徴収費	133,446	116,573	16,873	87.36%	0.18%
3	民生費	27,618,033	26,535,877	1,082,156	96.08%	40.27%
4	衛生費	5,483,807	5,232,207	251,600	95.41%	7.94%
5	労働費	389,119	387,205	1,914	99.51%	0.59%
6	農林水産業費	1,361,815	1,190,073	171,742	87.39%	1.85%
7	商工費	1,815,215	1,674,761	140,454	92.26%	2.54%
8	土木費	8,143,482	7,728,033	415,449	94.90%	11.73%
9	消防費	2,678,122	2,626,739	51,383	98.08%	3.99%
10	教育費	7,681,674	7,191,089	490,585	93.61%	10.91%
11	公債費	4,613,866	4,535,083	78,783	98.29%	6.88%
12	予備費	56,418	0	56,418	0.00%	0.00%
合 計		69,027,738	65,894,695	3,133,043	95.46%	100.00%

※ 歳出中、不用額欄の数値は、繰越明許費(翌年度への事業繰越額)を含みます。



### (3) 一般会計歳入の構成

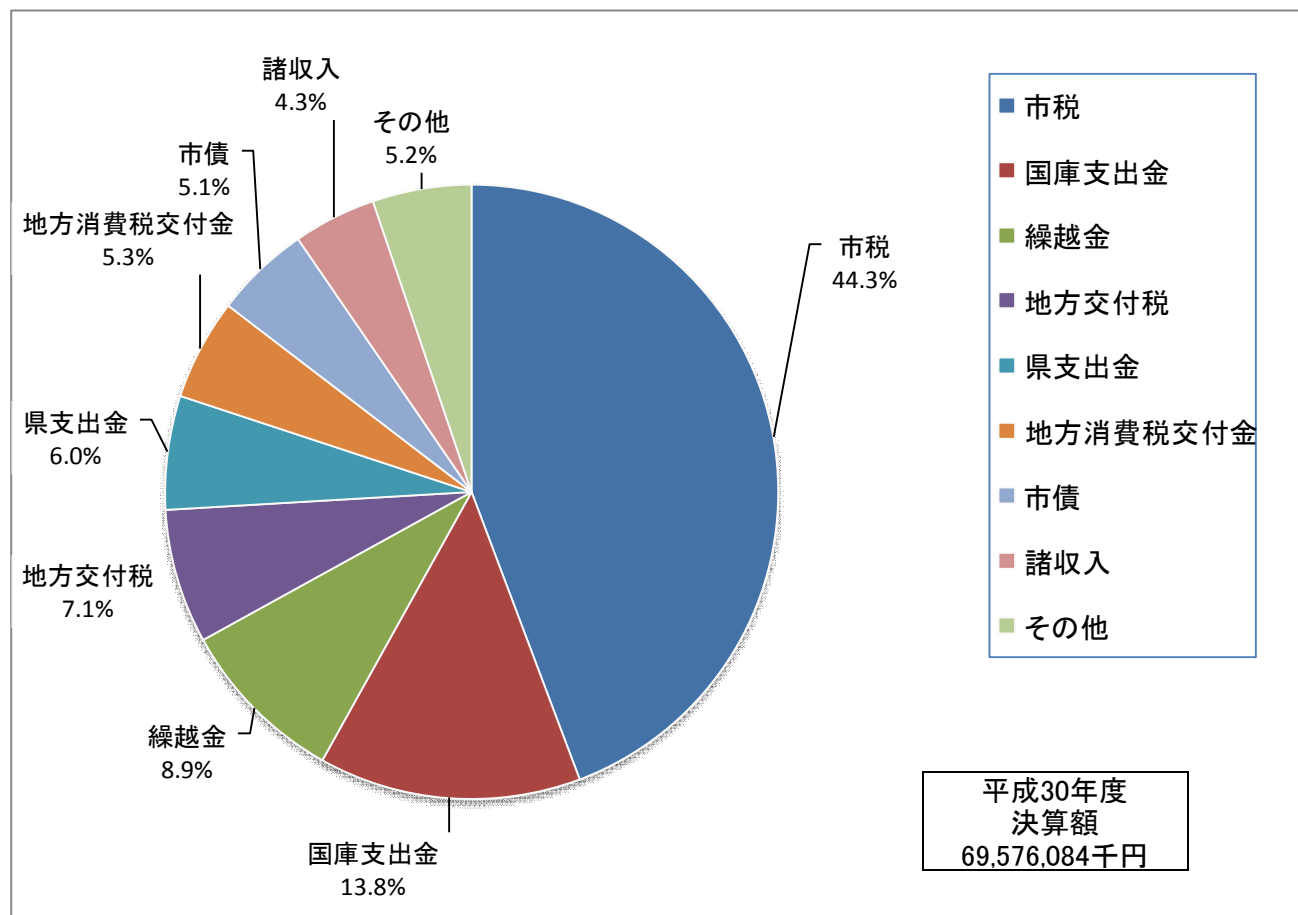
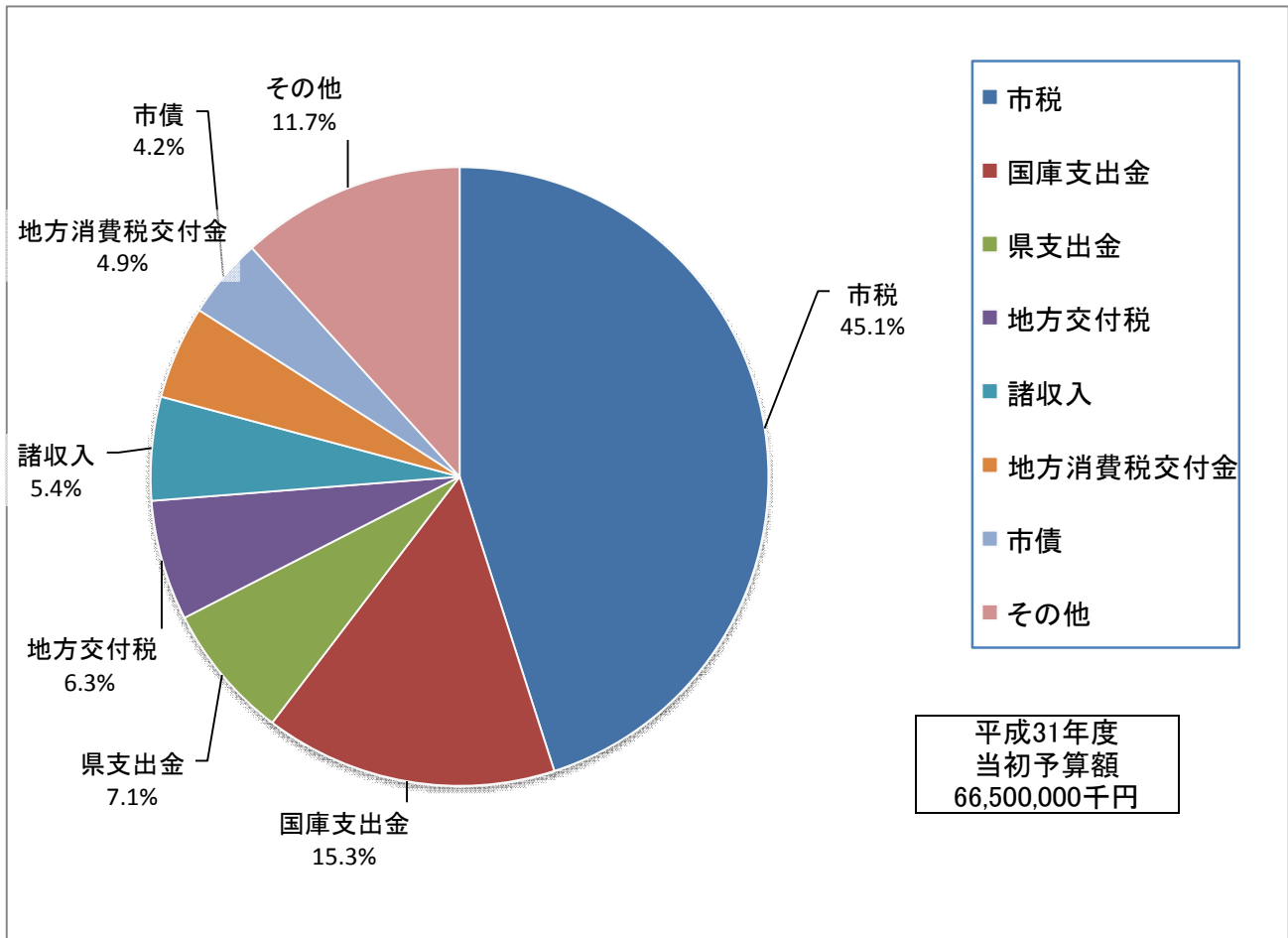

#### (4) 一般会計歳入総額と市税収入額の推移

(単位 千円)

年度 項目	平成27年度	平成28年度	平成29年度	平成30年度	平成31年度
歳入総額	68,555,490	66,470,056	67,648,225	69,576,084	66,500,000
市税収入額	29,763,144	30,105,613	30,432,660	30,798,404	29,958,342
歳入総額に占める市税の割合	43.41%	45.29%	44.99%	44.27%	45.05%

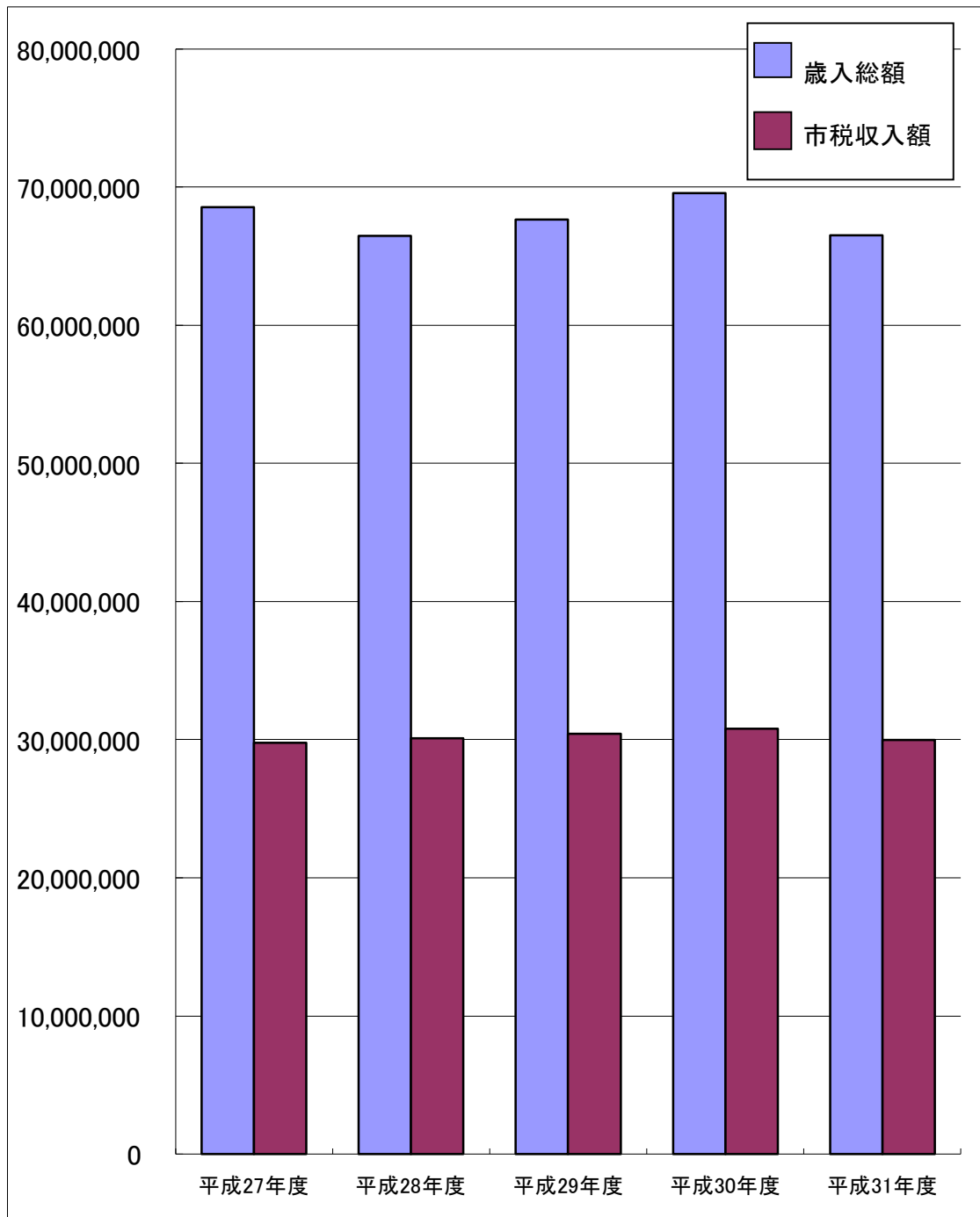

※平成30年度は当初予算額、その他の年度は決算額によります。

### 3 市税の概要

#### (1) 平成31年度市税当初予算

(単位 千円)

科 目	区 分	本年度当初 予算額(イ)	前年度当初 予算額(ロ)	比較増減 (イ)-(ロ)	構 成 比		前 年 比
					本年度分	前年度分	
市 税		29,958,342	29,375,404	582,938	100.00%	100.00%	101.98%
1 市民税		14,031,000	13,683,000	348,000	46.84%	46.58%	102.54%
1 個人		10,862,000	10,868,000	△ 6,000	36.26%	37.00%	99.94%
1 現年課税分		10,762,000	10,758,000	4,000	35.92%	36.62%	100.04%
2 滞納繰越分		100,000	110,000	△ 10,000	0.33%	0.37%	90.91%
2 法人		3,169,000	2,815,000	354,000	10.58%	9.58%	112.58%
1 現年課税分		3,160,000	2,806,000	354,000	10.55%	9.55%	112.62%
2 滞納繰越分		9,000	9,000	0	0.03%	0.03%	100.00%
2 固定資産税		12,390,242	12,146,704	243,538	41.36%	41.35%	102.00%
1 固定資産税		12,310,000	12,060,000	250,000	41.09%	41.05%	102.07%
1 現年課税分		12,208,000	11,949,000	259,000	40.75%	40.68%	102.17%
土地		4,250,000	4,249,000	1,000	14.19%	14.46%	100.02%
家屋		5,601,000	5,350,000	251,000	18.70%	18.21%	104.69%
償却資産		2,357,000	2,350,000	7,000	7.87%	8.00%	100.30%
2 滞納繰越分		102,000	111,000	△ 9,000	0.34%	0.38%	91.89%
2 国有資産等所在 市町村交付金 (現年課税分)		80,242	86,704	△ 6,462	0.27%	0.30%	92.55%
3 軽自動車税		506,100	481,700	24,400	1.69%	1.64%	105.07%
1 現年課税分		501,100	476,700	24,400	1.67%	1.62%	105.12%
軽自動車税		494,100	476,700	17,400	1.65%	1.62%	103.65%
環境性能割		7,000	—	—	0.02%	—	—
2 滞納繰越分		5,000	5,000	0	0.02%	0.02%	100.00%
4 市たばこ税		1,272,000	1,362,000	△ 90,000	4.25%	4.64%	93.39%
5 都市計画税		1,759,000	1,702,000	57,000	5.87%	5.79%	103.35%
1 現年課税分		1,745,000	1,686,000	59,000	5.82%	5.74%	103.50%
土地		914,000	906,000	8,000	3.05%	3.08%	100.88%
家屋		831,000	780,000	51,000	2.77%	2.66%	106.54%
2 滞納繰越分		14,000	16,000	△ 2,000	0.05%	0.05%	87.50%
7 特別土地保有税		0	0	0	0.00%	0.00%	—

## (2) 平成30年度市税決算

科目		区分		予算現額	調定額 (A)	収入済額 (B)	納税率 (B)/(A)		
市民税	個人	千円	10,858,000	千円	11,182,763	千円	98.91		
	法人		3,006,000		3,523,385		99.82		
固定資産税	土地		4,249,000		4,333,197		98.95		
	家屋		5,500,000		5,608,799		98.95		
	償却		2,430,000		2,481,838		98.95		
	交付金		86,704		86,704		100.00		
	計		12,265,704		12,510,538		98.96		
軽自動車税			476,700		484,374		97.82		
市たばこ税			1,362,000		1,316,418		100.00		
特別土地保有税			0		0		-		
入湯税			0		0		-		
都市計画税	土地		906,000		934,903		99.07		
	家屋		780,000		832,648		99.07		
	計		1,686,000		1,767,551		99.07		
小計			29,654,404		30,785,029		99.07		
滞納繰越分	市民税	個人	110,000		375,647		123,850	32.97	
		法人	9,000		40,717		6,625	16.27	
	固定資産税			111,000		418,189		142,999	34.19
	軽自動車税			5,000		27,222		6,370	23.40
	特別土地保有税			0		0		0	-
	都市計画税			16,000		56,870		19,745	34.72
小計			251,000		918,645		299,589	32.61	
合計			29,905,404		31,703,674		30,798,404	97.14	

### (3) 市税の構成

平成31年度当初予算額に占める各税目の割合

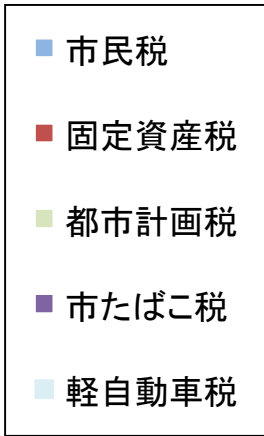
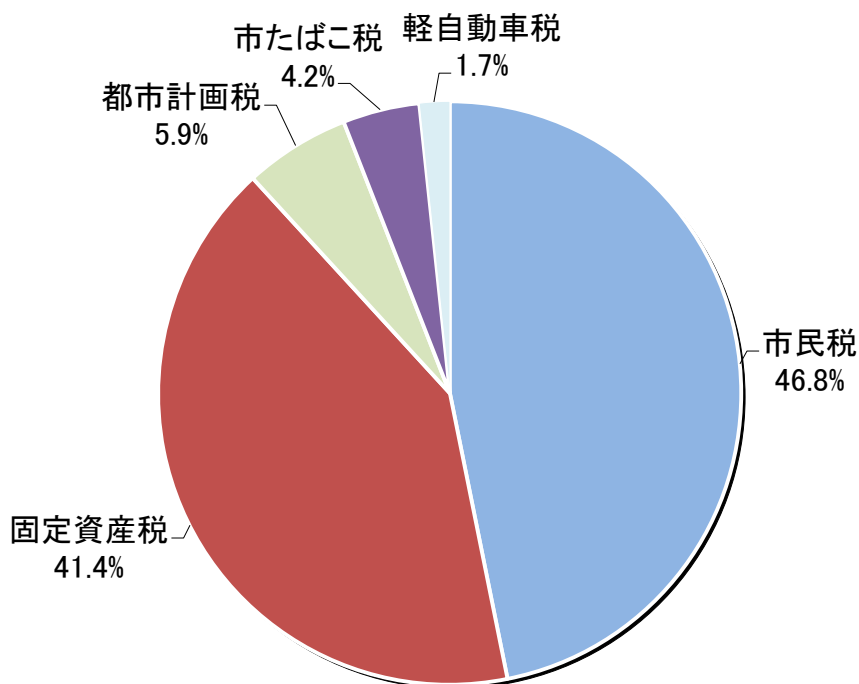

平成31年度  
当初予算額  
29,958,342千円

平成30年度決算額(収入済額)に占める各税目の割合

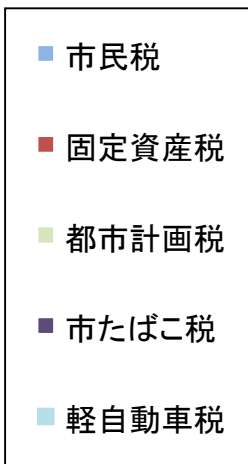
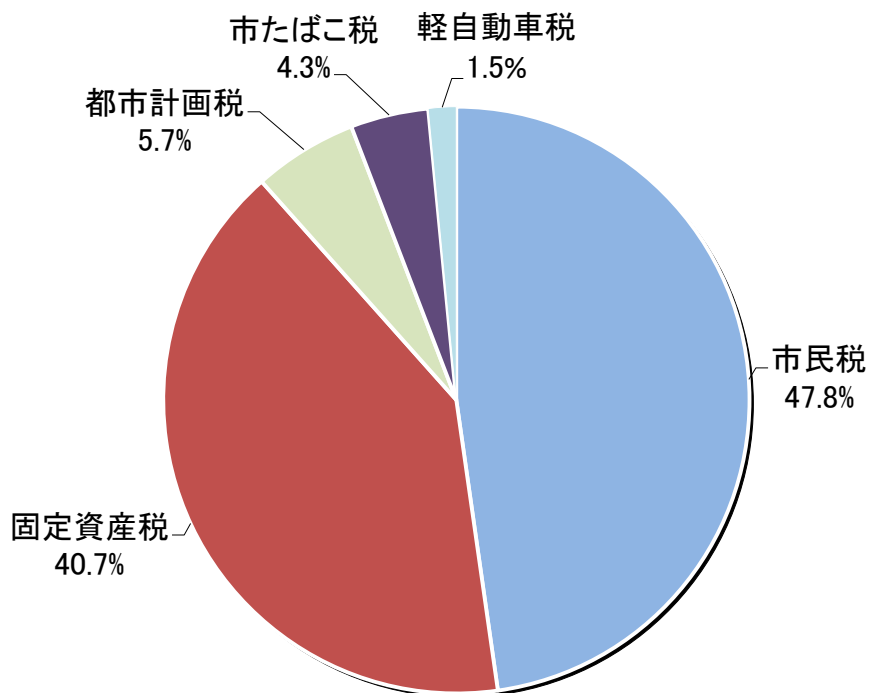

平成30年度  
決算額  
30,798,404千円

#### (4) 市税決算比較表

科 目		年 度		平成 26 年度			平成 27 年度		
		調定額	収入済額	納税率	調定額	収入済額	納税率		
市 民 税	個 人	千円 10,843,831	千円 10,663,442	% 98.34	千円 10,763,861	千円 10,633,187	% 98.79		
	法 人	3,837,478	3,817,429	99.48	3,338,578	3,329,995	99.74		
固定資産税	土 地	4,364,557	4,298,798	98.49	4,352,993	4,300,592	98.80		
	家 屋	5,534,013	5,450,634	98.49	5,352,587	5,288,152	98.80		
	償 却	2,170,945	2,138,236	98.49	2,199,589	2,173,110	98.80		
	交 付 金	66,259	66,259	100.00	68,271	68,271	100.00		
	計	12,135,774	11,953,927	98.50	11,973,440	11,830,125	98.80		
軽 自 動 車 税		358,065	350,059	97.76	369,768	362,719	98.09		
市 た ば こ 税		1,592,013	1,592,013	100.00	1,542,029	1,542,029	100.00		
特 別 土 地 保 有 税		0	0	-	0	0	-		
入 湯 税		0	0	-	0	0	-		
都 市 計 画 税	土 地	925,547	911,346	98.47	931,762	915,066	98.21		
	家 屋	814,642	802,143	98.47	790,501	776,337	98.21		
	計	1,740,189	1,713,489	98.47	1,722,263	1,691,403	98.21		
小 計		30,507,350	30,090,359	98.63	29,709,939	29,389,458	98.92		
滞 納 繰 越 分	市 民 税	個 人	720,376	184,976	25.68	622,755	161,782	25.98	
		法 人	56,690	14,733	25.99	55,052	12,740	23.14	
	固 定 資 産 税		824,032	199,071	24.16	706,365	169,430	23.99	
	軽 自 動 車 税		30,386	5,557	18.29	27,798	5,591	20.11	
	特 別 土 地 保 有 税		0	0	-	0	0	-	
	都 市 計 画 税		116,543	28,154	24.16	100,886	24,143	23.93	
	小 計		1,748,027	432,491	24.74	1,512,856	373,686	24.70	
合 計		32,255,377	30,522,850	94.63	31,222,795	29,763,144	95.33		

平成 28 年度			平成 29 年度			平成 30 年度		
調定額	収入済額	納税率	調定額	収入済額	納税率	調定額	収入済額	納税率
千円	千円	%	千円	千円	%	千円	千円	%
11,010,975	10,883,543	98.84	11,156,471	11,031,859	98.88	11,182,763	11,060,612	98.91
3,083,786	3,074,773	99.71	3,089,345	3,079,675	99.69	3,523,385	3,517,046	99.82
4,330,806	4,281,899	98.87	4,336,860	4,289,191	98.90	4,333,197	4,287,631	98.95
5,547,528	5,484,879	98.87	5,697,078	5,634,457	98.90	5,608,799	5,549,818	98.95
2,338,278	2,311,871	98.87	2,467,700	2,440,576	98.90	2,481,838	2,455,740	98.95
67,113	67,113	100.00	73,321	73,321	100.00	86,704	86,704	100.00
12,283,725	12,145,762	98.88	12,574,959	12,437,545	98.91	12,510,538	12,379,893	98.96
441,669	430,627	97.50	463,028	451,957	97.61	484,374	473,812	97.82
1,491,940	1,491,940	100.00	1,370,384	1,370,384	100.00	1,316,418	1,316,418	100.00
0	0	-	0	0	-	0	0	-
0	0	-	0	0	-	0	0	-
928,040	919,503	99.08	929,324	921,278	99.13	934,903	926,167	99.07
817,906	810,381	99.08	839,367	832,100	99.13	832,648	824,867	99.07
1,745,946	1,729,884	99.08	1,768,691	1,753,378	99.13	1,767,551	1,751,034	99.07
30,058,041	29,756,529	99.00	30,422,878	30,124,798	99.02	30,785,029	30,498,815	99.07
492,482	147,821	30.02	422,972	139,778	33.05	375,647	123,850	32.97
46,150	8,467	18.35	42,562	8,810	20.70	40,717	6,625	16.27
575,385	162,132	28.18	474,482	132,896	28.01	418,189	142,999	34.19
24,255	5,210	21.48	25,571	6,128	23.96	27,222	6,370	23.40
0	0	-	0	0	-	0	0	-
92,607	25,454	27.49	70,859	20,250	28.58	56,870	19,745	34.72
1,230,879	349,084	28.36	1,036,446	307,862	29.70	918,645	299,589	32.61
31,288,920	30,105,613	96.22	31,459,324	30,432,660	96.74	31,703,674	30,798,404	97.14

## (5)市税の税率と納期

平成31年度(令和元年度)

税 目		税 率		納 期 限		
個 人	均等割	3,500円		第1期	7月1日	
	所得割	6%		第2期	9月2日	
				第3期	10月31日	
				第4期	1月31日	
市 民 税	法 人	区 分		法人市民税の 税率(年額)	事業年度終了後 2か月以内に 申告納付により 随時	
		資本金等の額 ※1	地方団体内の事務所 等及び寮等の従業者 数の合計数			
		①公共法人及び公益法人等 (独立行政法人で収益事業を行 うものを除く) ②人格のない社団等で法人と みなされるもの ③一般社団法人及び一般財団 法人(非営利型法人を除く) ④保険業法に規定する相互会 社以外の法人で資本金の額ま たは出資金の額を有しないもの		-		50,000円
		1千万円以下の法人		50人以下のもの		50,000円
				50人を超えるもの		120,000円
		1千万円を超え、1億円以下の 法人		50人以下のもの		130,000円
				50人を超えるもの		150,000円
		1億円を超え、10億円以下の 法人		50人以下のもの		160,000円
				50人を超えるもの		400,000円
		10億円を超え、50億円以下の 法人		50人以下のもの		410,000円
				50人を超えるもの		1,750,000円
		50億円を超える法人		50人以下のもの		410,000円
				50人を超えるもの		3,000,000円
		区 分		税率		
		法人 税割		・ 資本金の額又は出資金額が1億円を超える法人及 び保険業法に規定する相互会社 ・ 資本金の額又は出資金額が1億円以下で法人税割 の課税標準となる法人税額(分割法人にあっては 分割前の法人税額)が年400万円を超える法人		$\frac{12.1}{100}$
上記以外の法人				$\frac{9.7}{100}$		
市 た ば こ 税		旧3級品の紙たばこ を除く製造たばこ	1,000本につき 5,262円	翌月末日		
		旧3級品の紙たばこ	1,000本につき 4,000円(H30.4.1改正)			
入湯税		入湯客1人1日	150円	翌月15日		



税 目		税 率		納 期 限				
固 定 資 産 税	免 税 点	$\frac{1.4}{100}$		第1期 5月31日				
		土 地	課税標準額が30万円に満たない場合	第2期 7月31日				
		家 屋	課税標準額が20万円に満たない場合	第3期 12月25日				
		償却資産	課税標準額が150万円に満たない場合	第4期 3月2日				
都 市 計 画 税		$\frac{0.3}{100}$		固定資産税と同じ				
軽 自 動 車 税	原動機付 自転車	50cc以下	2,000円			全 期 5月31日		
		90cc以下	2,000円					
		125cc以下	2,400円					
		ミニカー	3,700円					
	小型特殊 自動車	農耕作業用	2,400円					
		特殊作業用	5,900円					
	軽 二 輪		3,600円					
	ト レ ー ラ ー 類		3,600円					
	二 輪 小 型 自 動 車		6,000円					
	軽 自 動 車	三 輪 車	A		B		C	
			3,100円		3,900円		4,600円	
			四 輪 車	乗 用 車	営業用		5,500円	6,900円
		貨 物 車		自家用	7,200円		10,800円	12,900円
			四 輪 車	乗 用 車	営業用		3,000円	3,800円
貨 物 車	自家用	4,000円		5,000円	6,000円			
	軽 課 税 率 (平成30年4月1日から平成31年3月31日までに最初の新規検査を受けた車両)							
軽 自 動 車	三 輪 車	D		E	F			
		1,000円		2,000円	3,000円			
		四 輪 車	乗 用 車	営業用	1,800円	3,500円	5,200円	
	貨 物 車		自家用	2,700円	5,400円	8,100円		
		四 輪 車	乗 用 車	営業用	1,000円	1,900円	2,900円	
貨 物 車	自家用		1,300円	2,500円	3,800円			

A	平成27年3月以前に最初(新車)の新規検査を受けた車両の税率。ただし、最初の新規検査から13年経過車はCの税率となる。
B	平成27年4月1日以後に最初(新車)の新規検査を受けた車両の税率。ただし、最初の新規検査から13年経過車はCの税率となる。
C	最初(新車)の新規検査を受けた月から起算して13年を経過した車両の税率
D	電気自動車及び平成21年排出ガス基準から窒素酸化物を10%以上低減又は平成30年排ガス規制適合の天然ガス自動車の税率
E	乗 用：平成17年排出ガス基準75%低減又は平成30年排ガス規制50%低減かつ平成32年度(令和2年度)燃費基準+30%達成車の税率 貨物用：平成17年排出ガス基準75%低減又は平成30年排ガス規制50%低減かつ平成27年度燃費基準+35%達成車の税率
F	乗 用：平成17年排出ガス基準75%低減又は平成30年排ガス規制50%低減かつ平成32年度(令和2年度)燃費基準+10%達成車の税率 貨物用：平成17年排出ガス基準75%低減又は平成30年排ガス規制50%低減かつ平成27年度燃費基準+15%達成車の税率

## (6) 市民税

### ① 個人市民税

#### (ア) 業種別納税義務者数等

令和元年7月1日現在

区 分	均等割のみを納める者		所得割のみを納める者		均等割と所得割を納める者		
	納税義務者数	均等割額	納税義務者数	所得割額	納税義務者数	均等割額	所得割額
	(人)	(千円)	(人)	(千円)	(人)	(千円)	(千円)
所得者区分	A	B	C	D	E	F	G
給 与 所 得 者	3,168	11,088	0	0	74,711	261,489	9,332,839
営 業 所 得 者	536	1,875	0	0	3,176	11,116	410,022
農 業 所 得 者	71	249	0	0	274	959	32,252
そ の 他 の 所 得 者	3,067	10,735	0	0	14,856	51,996	1,045,594
家 屋 敷 等 の み	0	0	0	0			
計	6,842	23,947	0	0	93,017	325,560	10,820,707

合 計					
納税義務者数(人)		所得割額(千円)		市 民 税 (千円)	
A+C+E	構成比	D+G	構成比	B+D+F+G	構成比
77,879	77.99%	9,332,839	86.25%	9,605,416	85.99%
3,712	3.72%	410,022	3.79%	423,013	3.79%
345	0.35%	32,252	0.30%	33,460	0.30%
17,923	17.95%	1,045,594	9.66%	1,108,325	9.92%
0	0.00%	0	0.00%	0	0.00%
99,859	100.00%	10,820,707	100.00%	11,170,214	100.00%

※ この表は、税額調整後の数値で作成しました。

また、所得者区分は、所得の種類が複数ある場合や事業所得が複数ある場合、最も多い所得に係る所得者として分類しました。

※ 構成比は、端数整理のため、合計が一致しない場合があります。

## (イ)段階別課税標準等

各年度7月1日現在

課税標準額の段階	平成 29 年 度			
	納税者数	納税者比	課税標準額	算出税額
10万円以下の金額	(人) 3,844	(%) 4.21	(千円) 2,310,853	(千円) 75,835
10万円を超え 100万円以下	30,270	33.17	18,174,769	1,051,460
100万円 “ 200万円 “	26,024	28.52	38,138,127	2,275,064
200万円 “ 300万円 “	14,061	15.41	34,799,079	2,076,905
300万円 “ 400万円 “	7,715	8.45	27,010,544	1,610,083
400万円 “ 550万円 “	5,537	6.07	25,708,496	1,536,334
550万円 “ 700万円 “	1,672	1.83	10,440,683	619,646
700万円 “ 1,000万円 “	1,053	1.15	8,895,586	525,824
1,000万円を超える金額	1,088	1.19	22,049,096	1,293,299
合 計	91,264	100.00	187,527,233	11,064,450

各年度7月1日現在

平成30年度				平成31年度			
納税者数	納税者比	課税標準額	算出税額	納税者数	納税者比	課税標準額	算出税額
(人)	(%)	(千円)	(千円)	(人)	(%)	(千円)	(千円)
4,033	4.38	2,067,038	67,250	4,081	4.39	2,500,742	91,194
30,372	32.98	18,170,032	1,053,780	30,631	32.93	41,211,704	1,042,081
26,115	28.36	38,645,855	2,294,567	26,006	27.96	64,312,298	2,295,582
14,404	15.64	35,750,602	2,131,708	14,854	15.97	55,998,175	2,187,526
7,773	8.44	27,406,597	1,629,286	7,849	8.44	40,014,338	1,641,894
5,510	5.98	25,867,294	1,537,252	5,600	6.02	36,351,520	1,561,125
1,681	1.83	10,541,244	624,927	1,573	1.69	12,876,038	583,051
1,073	1.17	9,108,754	537,175	1,225	1.32	12,529,392	608,178
1,126	1.22	23,712,930	1,359,985	1,198	1.29	25,527,319	1,412,437
92,087	100.00	191,270,346	11,235,930	93,017	100.00	291,321,526	11,423,068

※「課税標準の段階」は、総所得金額、退職所得金額(分離課税される退職所得を除く)及び山林所得金額に係る課税標準額の合計額により区分しました。また、算出税額は、課税標準額に条例で定められた税額を適用して算出した市民税所得割額です。

※ 納税者比は、端数整理のため、合計が一致しない場合があります。

## (ウ)特別徴収

各年度7月1日現在

年 度 区 分	27	28	29	30	31
特別徴収義務者数	14,154	14,618	14,935	15,121	15,182
納税義務者数 (A:人)	77,934	80,385	82,027	83,520	84,485
(A)の前年比	-	103.1%	102.0%	102.0%	101.2%
調定額(B:千円)	8,847,538	8,988,257	9,126,484	9,249,963	9,350,075
(B)の前年比	-	101.6%	101.5%	101.4%	101.1%

## ②法人市民税

### (ア)均等割納税義務者数

各年度7月1日現在

区 分 \ 年 度	27	28	29	30	31
一号法人 5万円	4,761	4,824	4,909	4,976	4,345
二号法人 12万円	49	46	41	44	46
三号法人 13万円	975	984	1,011	1,035	1,086
四号法人 15万円	88	88	87	86	107
五号法人 16万円	322	332	346	353	435
六号法人 40万円	40	38	37	35	43
七号法人 41万円	400	415	423	410	471
八号法人 175万円	15	13	13	12	15
九号法人 300万円	54	57	61	60	65
計	6,704	6,797	6,928	7,011	6,613

(イ)平成30年度月別調定額対前年度比較

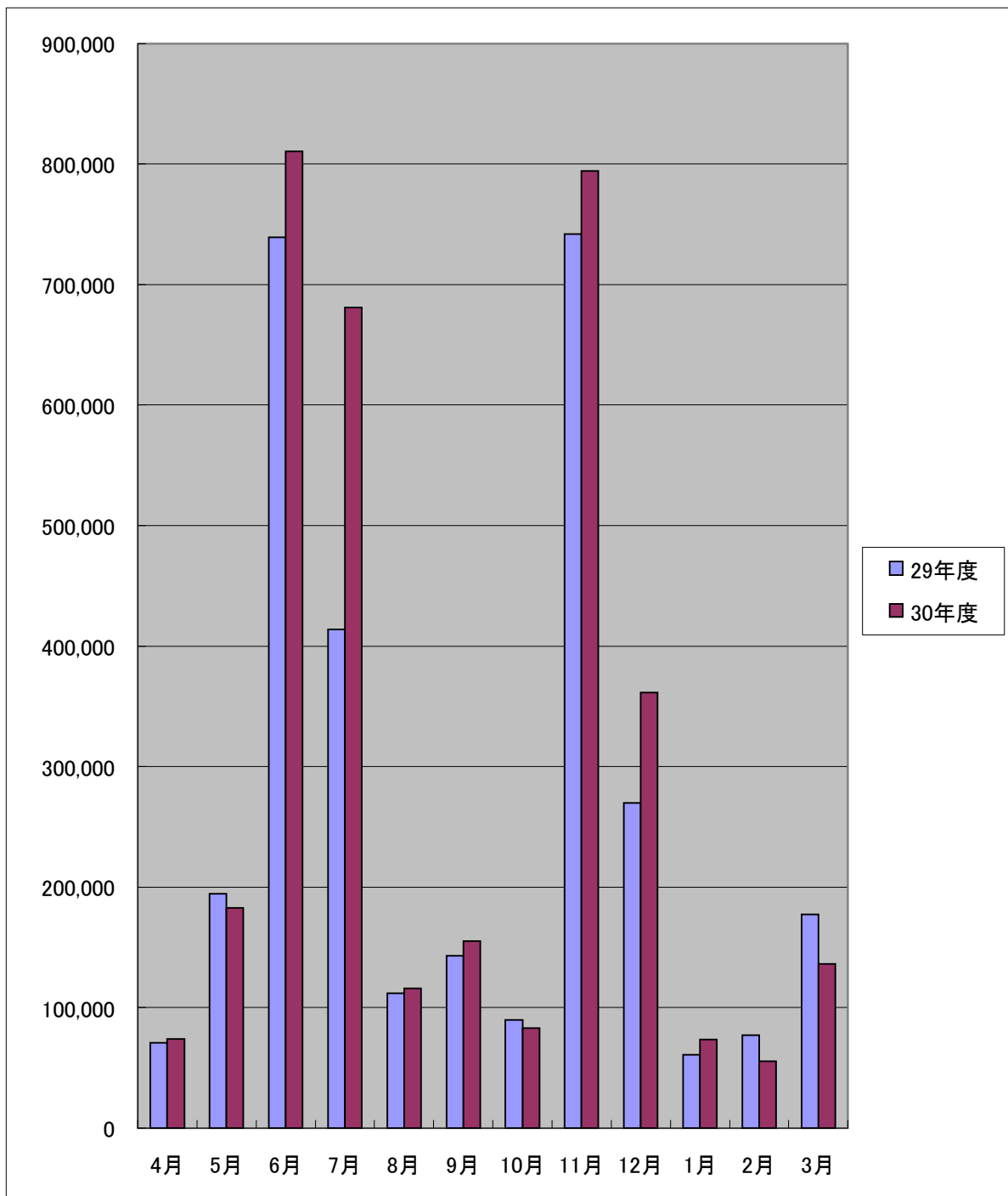

(単位 千円)

	4月	5月	6月	7月	8月	9月	10月	11月	12月	1月	2月	3月
29年度	70,708	194,435	738,971	413,731	111,743	142,768	89,924	741,735	269,968	60,828	77,057	177,472
30年度	73,923	182,482	810,612	681,003	116,024	155,387	82,911	794,383	361,233	73,699	55,595	136,135

## (7) 固定資産税・都市計画税

### ① 固定資産税調定額・納税義務者数等(当初)

区分		年度						(A)の 対前年比
		27	28	29	30	31(A)		
課税標準額	土地	千円 308,703,737	千円 308,270,389	千円 308,758,511	千円 308,593,975	千円 307,434,891	% 99.62	
	家屋	401,829,265	417,175,364	429,006,157	420,186,938	436,509,525	103.88	
	償却資産	163,494,186	165,251,721	174,347,956	176,840,049	189,930,918	107.40	
	計	874,027,188	890,697,474	912,112,624	905,620,962	933,875,334	103.12	
調定額	土地	4,356,698	4,334,128	4,340,519	4,337,759	4,321,457	99.62	
	家屋	5,366,437	5,566,659	5,715,135	5,609,876	5,836,355	104.04	
	償却資産	2,288,052	2,312,662	2,439,977	2,474,846	2,658,083	107.40	
	計	12,011,187	12,213,449	12,495,631	12,422,481	12,815,895	103.17	
納税義務者	土地	人 57,417	人 57,824	人 58,310	人 58,690	人 59,104	% 100.71	
	家屋	65,626	66,162	66,564	66,888	67,232	100.51	
	償却資産	1,863	2,026	2,193	2,327	2,424	104.17	
	計	124,906	126,012	127,067	127,905	128,760	100.67	



②都市計画税調定額・納税義務者数等(当初)

年度 区分		27	28	29	30	31(A)	(A)の対 前年比
		千円	千円	千円	千円	千円	%
課税標準額	土地	308,546,723	308,447,453	308,907,049	310,821,217	310,546,202	99.91
	家屋	267,567,411	276,932,245	285,240,402	282,928,773	295,068,346	104.29
	計	576,114,134	585,379,698	594,147,451	593,749,990	605,614,548	102.00
調定額	土地	932,362	928,532	929,832	935,472	934,658	99.91
	家屋	792,443	821,523	843,154	834,457	868,415	104.07
	計	1,724,805	1,750,055	1,772,986	1,769,929	1,803,073	101.87
納税義務者	土地	人 36,286	人 36,531	人 36,871	人 37,123	人 37,368	% 100.66
	家屋	38,984	39,313	39,648	39,910	40,146	100.59
	計	75,270	75,844	76,519	77,033	77,514	100.62

### ③固定資産評価状況(概要調書)

#### (ア)土地

○種別地積・総価額等(免税点以上)

種別	区分	年度	筆数 (筆)	地積 (㎡)	総価額 (千円)
田		27	34,913	36,060,562	12,341,336
		28	34,789	36,007,226	11,894,287
		29	34,647	35,921,127	11,370,658
		30	34,496	35,855,932	10,846,141
		31	33,410	35,788,551	10,476,976
畑		27	36,914	23,605,532	26,041,032
		28	36,686	23,505,323	24,531,267
		29	36,513	23,409,131	23,205,386
		30	36,230	23,248,192	21,869,353
		31	36,057	23,181,856	20,975,883
宅地		27	153,353	34,139,484	696,399,632
		28	154,810	34,317,484	695,607,402
		29	156,544	34,524,235	696,933,975
		30	158,229	34,806,491	701,702,174
		31	159,304	34,904,097	700,352,805
池沼		27	98	54,589	10,821
		28	97	54,346	11,631
		29	100	56,102	11,534
		30	95	53,674	11,672
		31	95	53,674	11,616
山林		27	3,577	3,631,277	1,281,212
		28	3,561	3,573,713	1,250,000
		29	3,531	3,512,646	1,119,779
		30	3,477	3,455,596	978,506
		31	3,448	3,370,084	952,476
原野		27	631	202,004	28,103
		28	626	198,988	27,959
		29	621	198,940	27,948
		30	616	197,117	8,710
		31	613	196,454	8,684
雑種地		27	15,599	6,689,283	58,719,668
		28	15,885	6,785,696	58,577,895
		29	16,096	6,891,713	58,341,583
		30	16,279	6,938,397	57,874,701
		31	16,516	7,083,144	57,820,176
合計		27	245,085	104,382,731	794,821,804
		28	246,454	104,442,776	791,900,441
		29	248,052	104,513,894	791,010,863
		30	249,422	104,555,399	793,291,257
		31	249,443	104,577,860	790,598,616

提示平均価額(A) (1㎡あたり) (円)	平均価額(B) (1㎡あたり) (円)	比率(B)／(A) (%)	最高価額 (1㎡あたり) (円)
106	342	322.64	50,968
106	330	311.32	50,968
106	320	301.89	50,968
106	302	284.91	50,668
106	293	276.20	50,668
65	1,103	1,696.92	66,383
65	1,044	1,606.15	66,383
65	991	1,524.62	66,383
65	940	1,446.15	66,386
65	905	1,397.48	66,386
20,430	20,454	100.12	227,600
20,333	20,770	102.15	227,600
20,333	20,187	99.28	227,600
20,183	20,160	99.89	233,000
20,183	20,065	99.42	233,000
	198		6,042
	214		6,174
	206		6,076
	217		6,370
	216		6,330
48	353	735.42	32,359
48	350	729.17	32,359
48	319	664.58	32,281
48	283	589.58	32,281
48	283	589.12	32,281
	139		8,802
	141		8,802
	140		8,802
	44		64
	44		64
	8,778		116,000
	8,633		116,000
	8,465		116,000
	8,341		121,000
	8,163		121,000
	31,367		
	31,482		
	30,628		
	30,287		
	29,969		

## (イ) 家屋

## ○種別棟数・総価額等

区分	年度	棟数	総床面積 m <sup>2</sup>	総価額 (千円)	提示平均 価格 (A)円	1m <sup>2</sup> あたり 価格 (B)円	比率 (B)／(A) %
木 造	27	73,365	7,295,485	168,559,432	23,105	23,105	100.00
	28	73,506	7,354,204	175,988,082	23,930	23,930	100.00
	29	73,660	7,405,505	182,774,172	24,681	24,681	100.00
	30	73,738	7,451,799	176,758,854	23,720	23,720	100.00
	31	73,834	7,492,716	183,050,596	24,430	24,430	100.00
非 木 造	27	24,825	6,468,086	234,878,721	36,313	36,313	100.00
	28	24,973	6,544,552	242,613,105	37,071	37,071	100.00
	29	25,094	6,582,560	247,610,425	37,616	37,616	100.00
	30	25,165	6,633,700	244,767,811	36,898	36,898	100.00
	31	25,207	6,708,977	254,986,041	38,007	38,007	100.00
合 計	27	98,190	13,763,571	403,438,153	-	29,312	-
	28	98,479	13,898,756	418,601,187	-	30,118	-
	29	98,754	13,988,065	430,384,597	-	30,768	-
	30	98,903	14,085,499	421,526,665	-	29,926	-
	31	99,041	14,201,693	438,036,637	-	30,844	-

○木造家屋種別平均価格(円/㎡あたり)

年度 \ 区分	専用住宅	併用住宅	農家住宅	附属家	アパート
27	25,691	13,027	-	5,608	30,023
28	26,422	13,292	-	3,529	31,481
29	27,183	13,382	-	3,585	33,215
30	26,191	13,113	-	5,443	32,954
31	26,924	13,259	-	5,489	34,348

年度 \ 区分	旅館・料亭	事務所 銀行	工場	土蔵	平均価格 (A)	(A)の 対前年比
27	13,939	24,784	5,096	1,154	23,105	-
28	13,827	25,074	5,618	1,153	23,930	103.57 %
29	14,003	25,848	6,142	1,154	24,681	103.14 %
30	13,911	24,382	6,100	1,129	23,720	96.11 %
31	16,317	24,880	6,202	1,144	24,430	102.99 %

○非木造家屋種別平均価格(円/㎡あたり)

年度 \ 区分	住宅・アパート	その他	平均価格(A)	(A)の対前年比
27	43,113	55,182	36,313	-
28	42,884	57,964	37,071	102.09 %
29	43,390	57,987	37,616	101.47 %
30	43,447	49,860	36,898	98.09 %
31	43,902	45,314	38,007	103.01 %

○新增減分家屋状況

区分 構造別	年度	棟数		床面積(m <sup>2</sup> )		決定価格(千円)	
		増	減	増	減	増	減
木造	27	998	737	119,325	64,143	8,336,459	653,436
	28	949	787	114,656	55,272	8,034,990	594,393
	29	846	692	105,238	52,724	7,328,305	535,497
	30	816	717	100,247	55,977	7,416,572	642,833
	31	728	645	91,296	50,315	6,771,603	497,547
非木造	27	253	231	65,216	113,072	5,542,347	1,872,103
	28	274	170	102,031	31,977	7,830,133	690,939
	29	228	175	50,153	33,926	3,933,968	677,266
	30	229	194	86,689	38,285	7,779,277	989,801
	31	208	198	98,325	36,687	9,690,016	913,257
合計	27	1,251	968	184,541	177,215	13,878,806	2,525,539
	28	1,223	957	216,687	87,249	15,865,123	1,285,332
	29	1,074	867	155,391	86,650	11,262,273	1,212,763
	30	1,045	911	186,936	94,262	15,195,849	1,632,634
	31	936	843	189,621	87,002	16,461,619	1,410,804

## (ウ)償却資産

## ○種別総価額等

(単位 百万円)

種別 区分	年度	市長が価格を決定したもの				法第389条関係			合計	対前年比 (%)
		構築物	機械装置	その他	小計	総務大臣配分	県知事配分	小計		
総 価 額	27	29,246	65,940	22,143	117,329	48,993	1,803	50,796	168,125	-
	28	28,679	69,550	22,119	120,348	47,985	1,837	49,822	170,170	101.22
	29	28,911	81,016	21,895	131,822	46,027	1,829	47,856	179,678	105.59
	30	31,316	80,660	22,782	134,758	44,977	1,903	46,880	181,638	101.09
	31	34,240	88,436	25,217	147,893	44,646	1,934	46,580	194,473	107.07
課 税 標 準 額	27	29,140	64,972	22,125	116,237	45,600	1,665	47,265	163,502	-
	28	28,498	67,966	22,105	118,569	44,985	1,697	46,682	165,251	101.07
	29	28,763	78,805	21,883	129,451	43,192	1,705	44,897	174,348	105.50
	30	31,247	78,748	22,778	132,773	42,312	1,748	44,060	176,833	101.43
	31	34,193	86,095	25,194	145,482	42,107	1,806	43,913	189,395	107.10
課 税 標 準 額	特例規定の適用を受けるもの	27	173	1,594	28	1,795	/			
		28	346	2,843	23	3,212				
		29	289	3,855	23	4,167				
		30	135	2,733	9	2,877				
		31	52	2,198	10	2,260				
	上記以外のもの	27	28,967	63,378	22,097	114,442				
		28	28,152	65,123	22,082	115,357				
		29	28,474	74,950	21,859	125,283				
		30	31,113	76,015	22,769	129,897				
		31	34,141	83,897	25,184	143,222				

④国有資産等所在市町村交付金・納付金調定額

(単位 円)

区 分		年 度				
		27	28	29	30	31
交 付 金		68,271,200	67,112,800	73,320,600	86,704,100	80,242,700
内          訳	財務省関東財務局	2,165,500	2,179,900	835,400	823,400	820,800
	国土交通省関東地方整備局 (道 路)	221,000	214,700	0	0	0
	国税庁関東信越国税局	74,400	72,500	0	0	0
	さいたま地方裁判所	276,900	265,900	255,500	245,700	234,900
	国土交通省関東運輸局	78,100	74,200	74,200	74,200	74,200
	北関東防衛局	5,744,600	5,300,900	5,289,300	3,018,800	2,930,400
	埼玉県総務部管財課	4,730,000	2,867,800	2,867,800	2,860,400	3,552,200
	埼玉県県土整備部住宅課	42,999,800	40,462,900	48,224,600	48,224,600	41,763,500
	埼玉県立循環器 呼吸器病センター	7,110,300	6,922,600	6,797,500	6,617,400	6,450,700
	埼玉県公営企業管理者 (企業用財産)	1,480,200	1,470,200	1,470,200	1,470,200	1,490,300
	埼玉県公営企業管理者	3,068,100	6,960,400	7,186,100	23,050,100	22,606,600
	群馬県企業局	280,900	280,900	280,900	280,900	280,900
	群馬県太田市上下水道局	41,400	39,900	39,100	38,400	38,200
	対 前 年 比		% -	% 98.30	% 109.25	% 118.25



## ⑤不動産登記済通知書に基づく台帳処理状況

### (ア)土地登記種別処理件数

区分	分筆	合筆	地積 更正	地目 変更	その他	所有権移転				計
						売買	相続	贈与	その他	
件数	508	81	62	497	428	2,786	4,960	246	2,258	11,826
筆数	1,666	396	84	896	480	2,786	4,960	246	2,258	13,772

### (イ)家屋登記種別処理件数

区分	表示 登記	滅失 登記	更正 変更 登記	所有権移転				計
				売買	相続	贈与	その他	
件数	883	454	80	684	1,093	86	1,245	4,525
棟数	912	545	140	684	1,093	86	1,245	4,705

## (8) 軽自動車税

各年度4月1日現在

種別	年度 台数	27年度		28年度		29年度		30年度		31年度			
		台数(台)	調定額(千円)	台数(台)	調定額(千円)	台数(台)	調定額(千円)	台数(台)	調定額(千円)	台数(台)	調定額(千円)		
原動機付自転車	50cc以下	6,422	6,422	5,946	11,892	5,623	11,246	5,315	10,630	5,099	10,198		
	90cc以下	636	763	607	1,214	585	1,170	586	1,172	595	1,190		
	125cc以下	1,051	1,682	1,048	2,515	1,099	2,638	1,134	2,722	1,239	2,974		
	三輪以上の もので20cc超 (ミニカー)	130	325	136	503	129	477	124	459	128	474		
小型特殊自動車	農耕作業用	5,236	8,378	5,122	12,293	5,007	12,017	4,922	11,813	4,833	11,599		
	特殊作業用	234	1,100	242	1,428	251	1,481	263	1,552	272	1,605		
軽自動車	二輪	二輪	2,198	5,275	2,171	7,815	2,133	7,679	2,147	7,729	2,196	7,906	
		三輪	4	12	4	18	4	18	4	18	4	18	
	四輪のもの	乗用	営業用	0	0	0	0	0	0	0	0	0	
			自家用	39,535	284,655	40,996	329,235	41,648	350,872	42,508	373,093	43,334	392,712
		貨物	営業用	314	942	314	1,045	318	1,088	317	1,105	335	1,204
			自家用	13,253	53,012	13,070	61,943	12,835	62,092	12,721	62,629	12,684	63,334
トレーラー類		48	115	51	184	54	194	55	198	68	245		
二輪の小型自動車		2,851	11,404	2,842	17,052	2,897	17,382	2,886	17,316	2,933	17,598		
合計		71,912	374,085	72,549	447,137	72,583	468,354	72,982	490,436	73,720	511,057		

三輪以上の軽自動車の内訳

4月1日現在

種別	年度 台数	30年度		31年度			
		台数(台)	調定額(千円)	台数(台)	調定額(千円)		
三輪	A	0	0	0	0		
	B	0	0	0	0		
	C	4	18	4	18		
	D	0	0	0	0		
	E	0	0	0	0		
	F	0	0	0	0		
	計	4	18	4	18		
四輪のもの	乗用	営業用	A	0	0	0	0
			B	0	0	0	0
			C	0	0	0	0
			D	0	0	0	0
			E	0	0	0	0
			F	0	0	0	0
			計	0	0	0	0
	乗用	自家用	A	26,521	190,951	23,855	171,756
			B	6,453	69,692	9,298	100,418
			C	7,718	99,562	8,240	106,296
			D	0	0	0	0
			E	675	3,645	548	2,959
			F	1,141	9,243	1,393	11,283
			計	42,508	373,093	43,334	392,712
	貨物	営業用	A	167	501	141	423
			B	64	243	108	410
			C	70	315	76	342
			D	0	0	0	0
			E	0	0	0	0
			F	16	46	10	29
計			317	1,105	335	1,204	
貨物		自家用	A	5,905	23,620	5,091	20,364
			B	1,603	8,015	2,245	11,225
			C	5,084	30,504	5,192	31,152
			D	0	0	0	0
			E	0	0	0	0
			F	129	490	156	593
計	12,721	62,629	12,684	63,334			
Aの計		32,593	215,072	29,087	192,543		
Bの計		8,120	77,950	11,651	112,053		
Cの計		12,876	130,399	13,512	137,808		
Dの計		0	0	0	0		
Eの計		675	3,645	548	2,959		
Fの計		1,286	9,779	1,559	11,905		
合計		55,550	436,845	56,357	457,268		

- A 平成27年3月以前に最初(新車)の新規検査を受けた車両の税率。ただし、最初の新規検査から13年経過車はCの税率となる。
- B 平成27年4月1日以後に最初(新車)の新規検査を受けた車両の税率。ただし、最初の新規検査から13年経過車はCの税率となる。
- C 最初(新車)の新規検査を受けた月から起算して13年を経過した車両の税率
- D 電気自動車及び平成21年排出ガス基準から窒素酸化物を10%以上低減又は平成30年排ガス規制適合の天然ガス自動車の税率
- E 乗用：平成17年排出ガス基準75%低減又は平成30年排ガス規制50%低減かつ平成32年度燃費基準+30%達成車の税率  
貨物用：平成17年排出ガス基準75%低減又は平成30年排ガス規制50%低減かつ平成27年度燃費基準+35%達成車の税率
- F 乗用：平成17年排出ガス基準75%低減又は平成30年排ガス規制50%低減かつ平成32年度燃費基準+10%達成車の税率  
貨物用：平成17年排出ガス基準75%低減又は平成30年排ガス規制50%低減かつ平成27年度燃費基準+15%達成車の税率

## (9) 市たばこ税

区分 年度	税	率	売渡本数	調定額
27	旧3級品の紙巻たばこを除く 製造たばこ	1,000本につき5,262円	299,860,038 本	1,542,028,941 円
	旧3級品の製造たばこ	1,000本につき2,495円		
28	旧3級品の紙巻たばこを除く 製造たばこ	1,000本につき5,262円	289,557,779	1,491,940,530
	旧3級品の製造たばこ	1,000本につき2,925円(4.1改正)		
29	旧3級品の紙巻たばこを除く 製造たばこ	1,000本につき5,262円	264,624,445	1,370,383,950
	旧3級品の製造たばこ	1,000本につき3,355円(4.1改正)		
30	旧3級品の紙巻たばこを除く 製造たばこ	1,000本につき5,262円 1,000本につき5,692円	256,432,458	1,316,417,999
	旧3級品の製造たばこ	1,000本につき4,000円(4.1改正)		
31	旧3級品の紙巻たばこを除く 製造たばこ	1,000本につき5,692円	/	(予算) 1,272,000,000
	旧3級品の製造たばこ	1,000本につき4,000円 1,000本につき5,692円(10.1改正)		

## (10) 入湯税

区分	平成28年度	平成29年度	平成30年度
調定額(円)	0	0	0

### ○入湯税

環境衛生施設及び消防施設等の整備に要する費用に充てられるために、鉱泉浴場における入湯行為に対して課税する税金

ただし、市内の入湯施設に入湯する者については、すべて課税免除に該当しているため、調定額は0円である。

## (11)税務関係諸証明発行・公簿閲覧状況

区 分		年 度				
		26	27	28	29	30
市・県民税	所得・課税証明	37,860 <sup>件</sup>	39,767 <sup>件</sup>	40,640 <sup>件</sup>	40,223 <sup>件</sup>	36,643 <sup>件</sup>
	営業・所在証明 (法人・個人)	290	265	347	449	438
	その他証明	3,892	4,297	3,997	4,087	3,850
資産税	評価証明	6,183	6,311	6,250	6,277	6,132
	公課証明	1,262	1,368	1,525	1,485	1,483
	車庫用地証明	4	0	1	1	0
	資産証明	49	36	24	187	113
	住宅用家屋証明	1,047	956	931	858	876
	その他証明	440	420	417	529	636
	閲覧申請	5,575	4,559	4,034	3,513	3,464
納税証明	11,718	13,348	13,374	13,073	8,695	
計	68,320	71,327	71,540	70,682	62,330	

## (12) 督促及び滞納処分状況

### ① 督促状発付状況

区分		年度				
		26	27	28	29	30
市・県民税 (個人の普通徴収分)	調定件数	125,247 件	94,495 件	92,715 件	89,117 件	85,780 件
	発付件数	26,992	20,068	18,475	17,470	17,403
	発付率	21.55 %	21.24 %	19.93 %	19.60 %	20.29 %
固定資産税	調定件数	324,940 件	325,971 件	327,586 件	328,816 件	329,946 件
	発付件数	31,850	32,749	31,994	29,338	28,410
	発付率	9.80 %	10.05 %	9.77 %	8.92 %	8.61 %
軽自動車税	調定件数	70,104 件	71,283 件	72,070 件	71,925 件	72,232 件
	発付件数	9,636	10,140	9,045	8,653	8,469
	発付率	13.75 %	14.22 %	12.55 %	12.03 %	11.72 %
合計	調定件数	520,291 件	491,749 件	492,371 件	489,858 件	487,958 件
	発付件数	68,478	62,957	59,514	55,461	54,282
	発付率	13.16 %	12.80 %	12.09 %	11.32 %	11.12 %

## ②延滞金等状況

種別 年度	延滞金		督促手数料	
	件数	金額	件数	金額
26	14,458 件	93,261,230 円	238 件	16,710 円
27	13,689 件	106,269,030 円	95 件	5,920 円
28	14,527 件	82,331,569 円	116 件	7,090 円
29	12,339 件	67,445,042 円	37 件	2,540 円
30	12,834 件	63,270,851 円	21 件	1,320 円

## ③差押処分状況

平成31年3月31日現在

種別	平成 29年度						平成 30年度					
	差押		解除		換価		差押		解除		換価	
	件数 件	税額 円	件数 件	税額 円	件数 件	税額 円	件数 件	税額 円	件数 件	税額 円	件数 件	税額 円
不動産	17	14,363,319	1	294,200	1	1,050,800	26	17,465,620	1	2,983,800	11	8,580,266
動産	3	1,202,101	2	472,500	1	116,900	0	0	0	0	0	0
債権	849	165,698,492	541	120,474,465	448	43,037,804	934	190,530,216	216	40,743,478	499	59,464,808
電話加入権	0	0	0	0	0	0	0	0	0	0	0	0
合計	869	181,263,912	544	121,241,165	450	44,205,504	960	207,995,836	217	43,727,278	510	68,045,074

### (13) 不納欠損額

区分 税目		平成 26年度	平成 27年度	平成 28年度	平成 29年度	平成 30年度
		件 数	件 数	件 数	件 数	件 数
		税 額	税 額	税 額	税 額	税 額
市 民 税	個 人	5,232 件 95,981,826 円	5,208 件 102,067,937 円	3,717 件 52,793,839 円	2,755 件 37,713,814 円	2,755 件 47,613,483 円
	法 人	89 件 5,196,412 円	79 件 4,702,912 円	61 件 4,032,000 円	52 件 2,879,074 円	52 件 4,919,600 円
	計	5,321 件 101,178,238 円	5,287 件 106,770,849 円	3,778 件 56,825,839 円	2,807 件 40,592,888 円	2,807 件 52,533,083 円
固定資産税		4,306 件 101,734,884 円	5,237 件 105,864,860 円	3,783 件 71,944,837 円	3,296 件 59,358,177 円	2,520 件 43,799,552 円
軽自動車税		970 件 4,395,300 円	1,136 件 5,056,200 円	984 件 4,328,800 円	669 件 2,930,700 円	653 件 3,158,677 円
特別土地保有税		0 件 0 円	0 件 0 円	0 件 0 円	0 件 0 円	0 件 0 円
都市計画税		(4,306) 件 14,388,437 円	(5,237) 件 15,120,145 円	(3,783) 件 11,579,333 円	(3,296) 件 8,864,597 円	(2,520) 件 5,956,349 円
合 計		10,597 件 221,696,859 円	11,660 件 232,812,054 円	8,545 件 144,678,809 円	6,772 件 111,746,362 円	5,980 件 105,447,661 円

### (14) 口座振替利用状況

区分 税目	納税義務者数	利用者数	利用割合
市・県民税 (普通徴収分)	24,030 人	6,274 人	26.11 %
固定資産税 都市計画税	82,790 人	41,663 人	50.32 %
軽自動車税	50,926 人	11,645 人	22.87 %

※納税義務者数・利用者数は、各税目の最終納期時での数値です。



令和元年度

市 税 概 要

令和元年10月

発行 熊谷市総務部市民税課

〒360-8601 埼玉県熊谷市宮町二丁目47番地1

TEL 048-524-1111 (内線 553)



熊谷市  
マスコットキャラクター

**こまぎね**

©熊谷市