エリア❶ 洪水ハザードマップ 拡大図

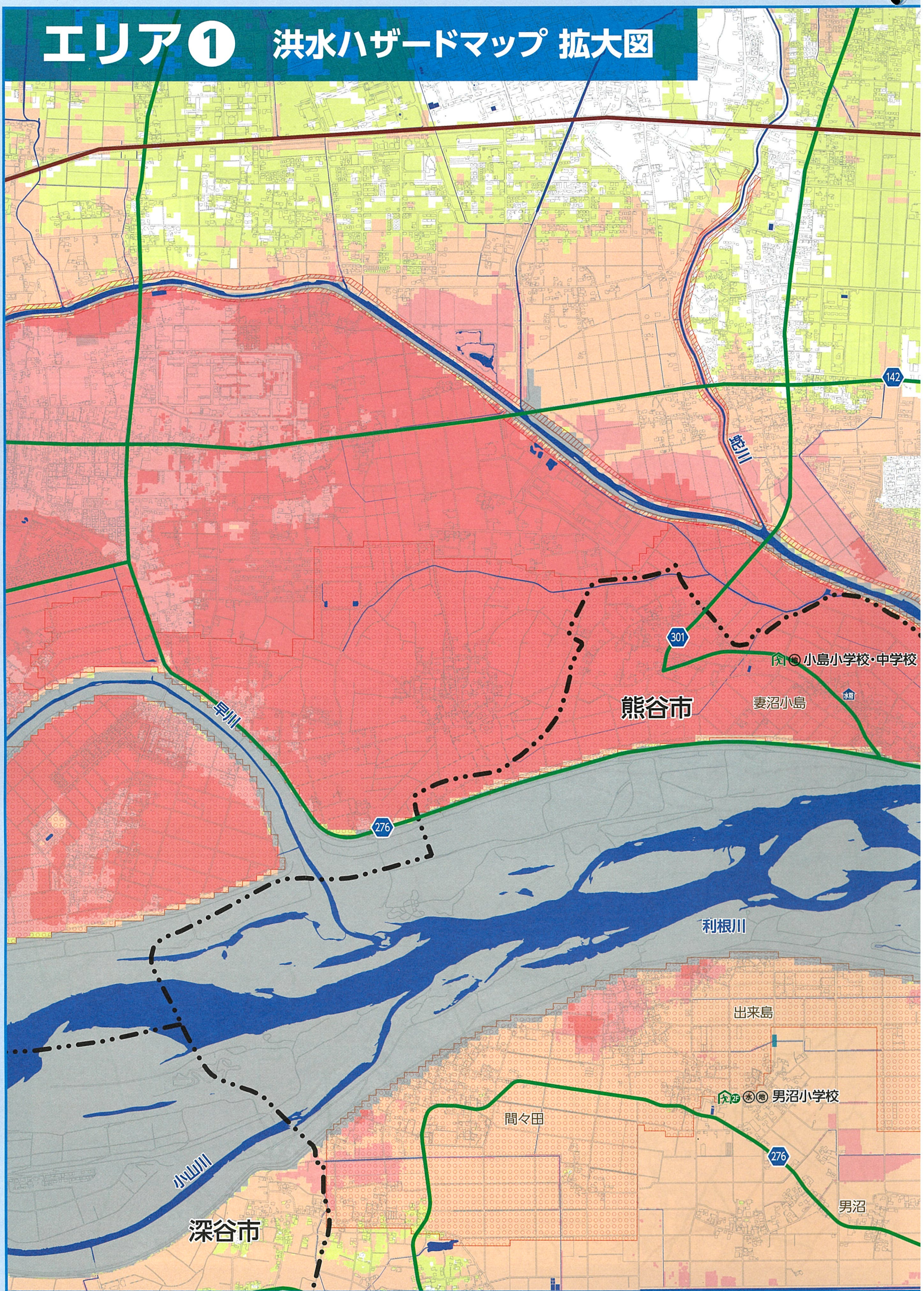

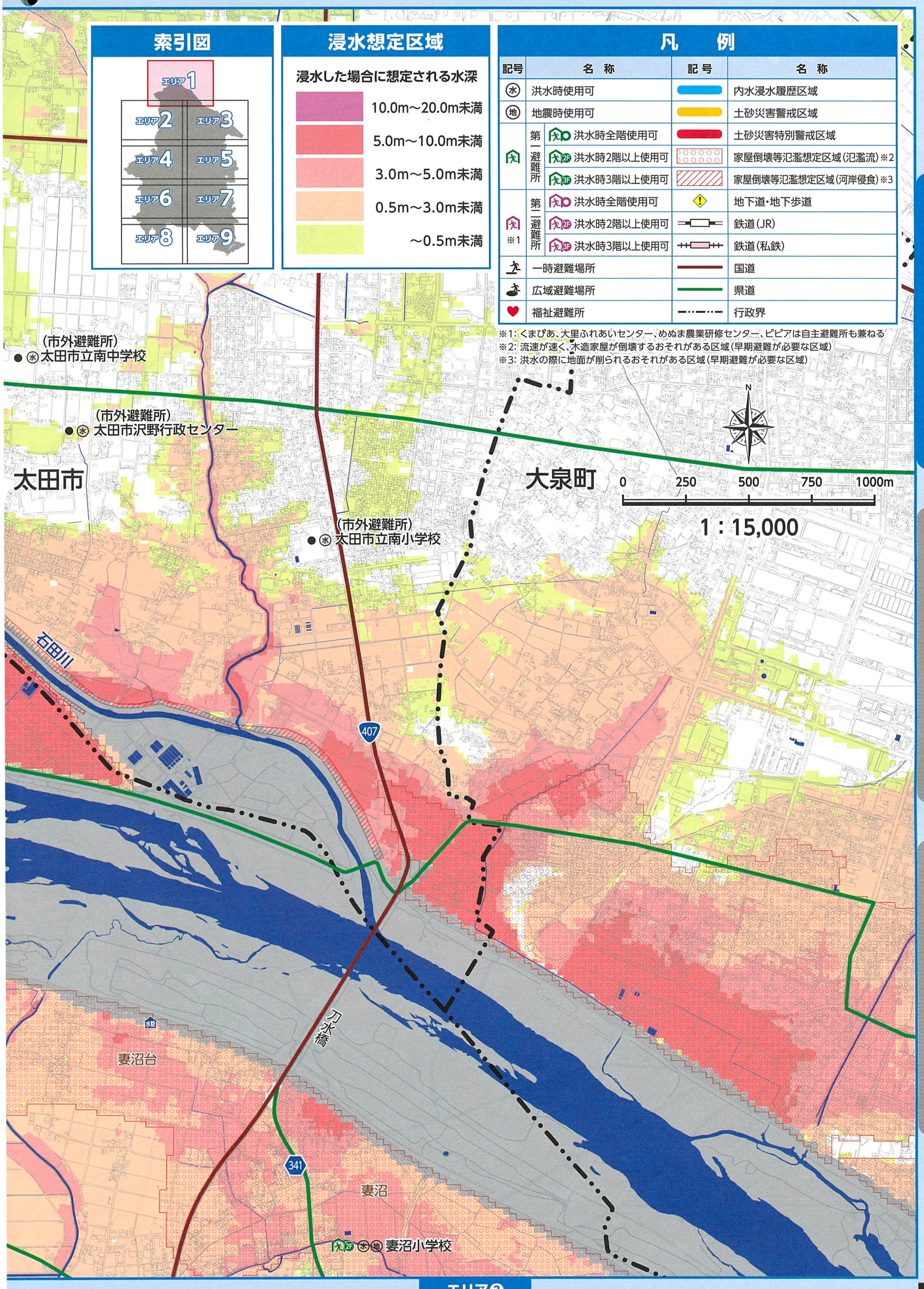
索引図
エリア1
エリア2
エリア3
エリア4
エリア5
エリア6
エリア7
エリア8
エリア9
浸水想定区域
浸水した場合に想定される水深
10.0m～20.0m未満
5.0m～10.0m未満
3.0m～5.0m未満
0.5m～3.0m未満
～0.5m未満
凡　例
記号
名　称
記号
名　称
洪水時使用可
地震時使用可
第一避難所
洪水時全階使用可
洪水時2階以上使用可
洪水時3階以上使用可
第二避難所 ※1
洪水時全階使用可
洪水時2階以上使用可
洪水時3階以上使用可
一時避難場所
広域避難場所
福祉避難所
内水浸水履歴区域
土砂災害警戒区域
土砂災害特別警戒区域
家屋倒壊等氾濫想定区域（氾濫流）※2
家屋倒壊等氾濫想定区域（河岸侵食）※3
地下道・地下歩道
鉄道（JR）
鉄道（私鉄）
国道
県道
行政界
※1：くまぴあ、大里ふれあいセンター、めぬま農業研修センター、ピピアは自主避難所も兼ねる
※2：流速が速く、木造家屋が倒壊するおそれがある区域（早期避難が必要な区域）
※3：洪水の際に地面が削られるおそれがある区域（早期避難が必要な区域）
（市外避難所）
太田市立南中学校
（市外避難所）
太田市沢野行政センター
太田市
大泉町
（市外避難所）
太田市立南小学校
0
250
500
750
1000m
1：15,000
石田川
407
刀水橋
妻沼台
341
妻沼
妻沼小学校

エリア3