

[特集]

秋はお祭り&イベントが目白押し! P2

埼玉スカイスポーツフェスタ2018 P4

熊谷ラグビー場こけら落としイベント開催 P6



熊谷ラグビー場が 新しくなりました!

ラグビーワールドカップ2019™の開催に向けて改修工事を行っていた熊谷ラグビー場が完成しました。

写真は、9月1日、完成後初めて使用された第98回全国高等学校ラグビーフットボール埼玉県大会開会式の様子です。

●熊谷市役所(本庁舎)
〒360-8601 宮町2-47-1
☎048-524-1111

●大里庁舎・大里行政センター
〒360-0195 中曽根654-1
☎0493-39-0311

●妻沼庁舎・妻沼行政センター
〒360-0292 弥藤吾2450
☎048-588-1321

●江南庁舎・江南行政センター
〒360-0192 江南中央1-1
☎048-536-1521

熊谷市は
ラグビーワールドカップ2019™
開催都市です

熊谷市ホームページ 熊谷市役所 検索 <http://www.city.kumagaya.lg.jp/>

※市が行う催しについて、手話通訳が必要な方は、各担当課にお問い合わせください。



みんなで出かけてみよう。



熊谷えびす大商業祭

11/
1(木)~
5(月)



ところ 中心市街地
内容 商売繁盛を祈って毎年行っているお祭りです。11月1日(木)は御神体まつり込み、4日(日)は稚児行列もあります。
◆熊谷商工会議所
☎048-521-4600



オ・ドーレなおざね/くまがやマルシェ

11/
4(日)



とき 10:00~16:00
ところ コミュニティひろば
内容 参加型ダンシングイベントと中心市街地での都市型マルシェ
◆商店街連合会(熊谷商工会議所内) ☎048-521-4600

ラバーダックレースinホシカワ

11/
4(日)



とき 13:00~(5レース)
ところ 星川通り若者広場周辺
内容 自分でペイントしたアヒル(ビニール製)をレースに参加させよう! ※参加費200円
◆星川通り商店街振興会 ☎080-4167-8702

はぴウェーブフェスタ

11/
4(日)



とき 10:00~16:00
ところ 熊谷駅西通り商店街
内容 クラシックカー、リユースバザール(参加者募集、1区画1,000円 10月19日(金)まで)
◆熊谷駅西通り商店街 ☎048-521-1223(オオハシ)

星川あおぞら市

11/
4(日)



とき 8:00~11:00
ところ お祭り広場
内容 新鮮野菜、うどん、フライ、和菓子など地元のおいしい自慢の商品が多数並びます。
◆商工業振興課 ☎内線309

熊谷を楽しく回って500円分のお買い物券ゲット! 熊谷街ナカスタンプラリー2018

期間 10月5日(金)~21日(日)
対象店舗 アズ熊谷、イオン熊谷店、ティアラ21、ニットモール、八木橋百貨店、市内専門店
①対象店舗および市役所にてラリーリーフレットを手に入れます!
②期間中に対象のお店で1,000円以上のお買いものをしてリーフレットに1スタンプゲット!
③各館、各店舗を巡りながら2スタンプゲット!
④合計2スタンプ集めると、次回のお会計から対象店舗にてリーフレットが「500円分お買いもの券」として利用できちゃう!(先着9,000人限定)

さらに、期間中「期間限定1,000円均一セール」も開催予定です! 期間中、熊谷で楽しくお買い物しよう!
※イベント内容は変更の可能性があります。詳しくは、リーフレットや市ホームページをご覧ください。

主催 熊谷市中心市街地活性化事業実行委員会
◆アズ熊谷 ☎048-523-1411
◆イオン熊谷店 ☎048-529-3131
◆ティアラ21 ☎048-526-7800
◆ニットモール ☎048-522-4011
◆八木橋百貨店 ☎048-523-1111



秋はお祭り&イベントが目白押し!

妻沼聖天山秋季例大祭付祭行事



10/
18(木)
19(金)

ところ 妻沼聖天山境内
内容 18日 奉納相撲・武州天野流妻沼太鼓 ほか
19日 柴燈大護摩・火渡り式 ほか
◆(一社)熊谷市観光協会 ☎048-594-6677

第22回熊谷妻沼手づくり市



10/
20(土)
21(日)

とき 9:00~15:30(雨天決行)
ところ 妻沼聖天山境内および周辺商店街
内容 真心のこもった手づくり作品の出店・販売、
手作り体験やプチ企画
出店者数 約200店 出店品目 手芸・木工など
◆妻沼まちづくり工房事務局(大福茶屋さわた) ☎048-589-1124

第12回こうなん祭り



10/
28(日)

とき 9:00~15:30
※雨天決行、台風等荒天の場合は中止
ところ 江南総合文化会館ピピア駐車場
内容 郷土芸能、サンバショー、アニメなりきりコ
ンテスト、模擬店など
◆こうなん祭り実行委員会 ☎048-536-1399

熊谷めめま菊花大会



11/
1(木)~
15(木)

ところ 妻沼聖天山境内
内容 菊の展示、菊人形「斎藤別当実盛公」・平
和の塔の特別展示、菊花の販売
◆(一社)熊谷市観光協会 ☎048-594-6677

SATOYAMA&SATOUMI with ニャオざねまつり in 熊谷

ニャオざねまつりは市民活動団体による手づくりの
おまつりです。

今年はSATOYAMA&SATOUMI movement
と一緒に2日間、開催します。

とき 10月20日(土) 10:00~17:00(9:30開場)
21日(日) 9:30~16:00(9:00開場)

ところ 彩の国くまがやドーム(駐車場は原則として利用できません)

楽しいイベントが盛りだくさん!!

- 里山を体験でき、子どもたちが遊べるブースが多数!
- 市民活動団体による活動紹介、写真展示!
- 市民活動団体とタレントとのステージイベント!
- 大人も子どもも楽しめるタグラグビー体験!
- 地元熊谷市を中心とした豊富な飲食ブース!

SATOYAMA&SATOUMI ◆企画課 ☎内線528
ニャオざねまつり ◆市民活動推進課 ☎内線475

SATOYAMA
movement
公式ホームページ



SATOYAMA
with ニャオざねまつり in 熊谷
& SATOUMI



堀内孝雄 まこと(ジャズ) 保田圭 矢島舞美 モーニング娘。'18
アンジュルム Juice=Juice カントリー・ガールズ こぶしファクトリー つばきファクトリー

埼玉スカイスポーツフェスタ2018

イベント盛りだくさん!

スカイスポーツの世界に飛び立とう!!

とき 10月21日(日) 10:00~15:00

ところ 妻沼グライダー滑空場

◆SSF実行委員会 ☎050-3746-2379(井上) (10:00~17:00)

◆(一社)熊谷市観光協会 ☎048-594-6677(平日8:30~17:15)



デモフライト

パラグライダー・ハンググライダーの模範飛行を行います。エンジンの付いたパラグライダー(パラモーター)の編隊飛行を行います。



ハンググライダー

展示

関東の大学所有機を多数会場内に展示してあります。見て触ってコックピットに座って記念撮影ができます。また、ユニークな自作機体も展示しています。



体験搭乗

- ・グライダー：40人
- ・モーターグライダー：10人
- ・パラグライダー(こどもふわり体験)：40人
- ・ハンググライダー：50人
- ・熱気球：200人



パラグライダー

当日受付イベント

「子供模型飛行機教室」でグライダーの模型やゴム動力機を組み立てて飛ばしましょう。

模型の制作は小学生を対象とし、当日受け付けます。受付順に人数がそろったところで組み立て教室を開催します。

体験搭乗申し込み方法

2種類の申し込み方法があります。どちらも当選者にのみ通知します。

①ハガキ

1枚で1人1種目の申し込みです。(熱気球のみ家族での申込み可。)

a) b) c)の事項を記入し、10月12日(金)までに下記へ。当日消印有効。

〒105-0004 港区新橋1-18-2 明宏ビル本館5階
日本学生航空連盟内SSF事務局

- a)種目名(グライダー、モーターグライダー、パラグライダー、ハンググライダー、熱気球)
 - b)住所、氏名、生年月日、保護者名(未成年者の場合のみ)
 - c)連絡先(電話番号、メールアドレス)
- ※当選者には「ハガキ」で通知します。当日ご持参ください。

②web(ホームページ内の申し込みページから)

URL <http://www.skysportsfesta.com/>

10月13日(土)0時締切。

当選発表はホームページ上に「申込番号」で掲示します。

体験搭乗注意事項

各種体験搭乗には、事前申し込みが必要です。体験搭乗の対象は小学生以上です。ただし、グライダーおよびモーターグライダーは小学4年生以上が条件です。※全てのスケジュールは天候等により変更することがあります。



熱気球

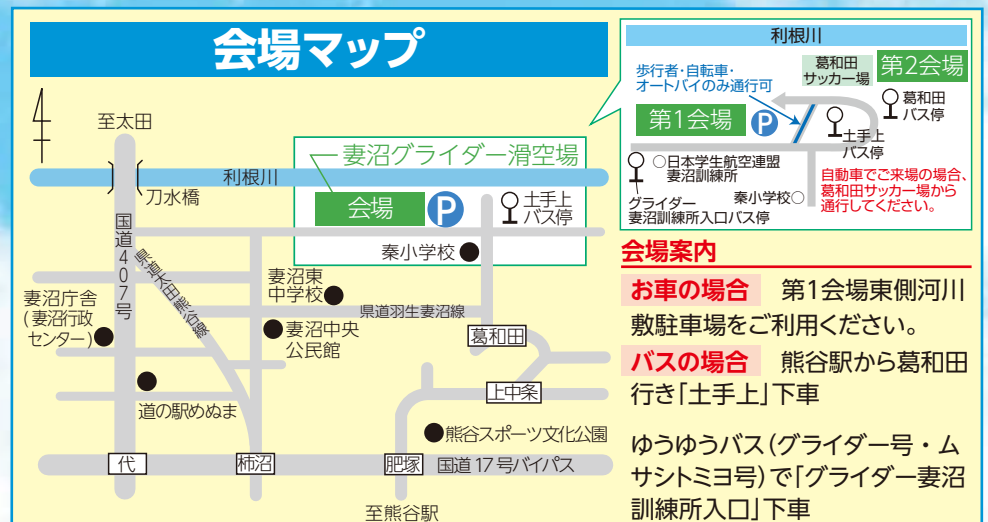

'18彩の国実業団駅伝競走大会

11月3日(土・祝) 雨天決行

国道17号・ラグビーロードでの沿道声援・交通規制にご協力をお願いします。

《男子の部》
8:00 埼玉県庁スタート

熊谷スポーツ文化公園
陸上競技場 フィニッシュ

※女子の部は実施されません。



交通規制(選手通過予定時間)

コースに当たる道路は、選手の通過前後の時間帯に、大幅な交通規制が行われます。
※時間は目安であり、当日の競技状況により、変わる場合があります。

凡例
—— コース
- - - - う回路

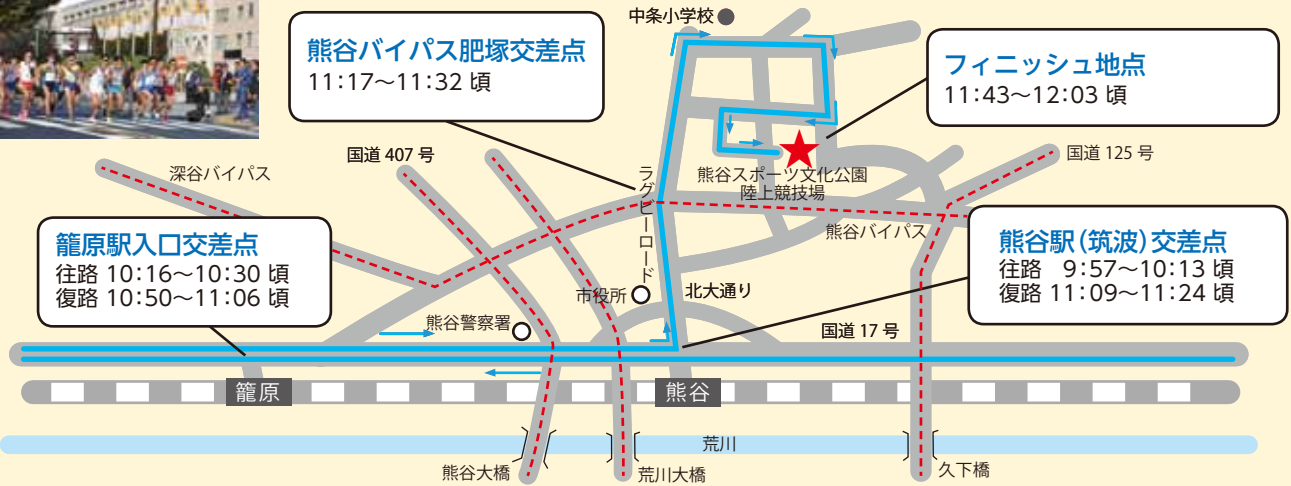

※大会の詳細は、埼玉県ホームページの「'18彩の国実業団駅伝」をご覧ください。

◆スポーツ観光課 ☎内線391

平成30年度 熊谷市総合体育大会日程表 11月以降開催分

種目	とき	ところ	連絡先	種目	とき	ところ	連絡先
ソフトテニス	11/3(土・祝)	熊谷さくら運動公園テニスコート	伊藤 048-533-2566	ゲートボール	11/8(木)	熊谷スポーツ文化公園影の屋(まがやドーム)	内田 048-536-7261
柔道	11/3(土・祝)	市民体育館	真板 048-521-0050	剣道	11/10(土)	市民体育館	秋山 048-524-2498
相撲	11/4(日)	熊谷さくら運動公園相撲場	荒井 048-522-3943	グラウンドゴルフ	11/23(金・祝)	荒川緑地公園 3A-B・4	藤井 048-521-3713
バドミントン	11/4(日)	市民体育館	江原 048-580-6048	卓球	11/17(土)・18(日)	市民体育館	橋本 048-525-2258
少林寺拳法	11/4(日)	大里体育館	松本 090-2554-5363	スキー	平成31年1/14(月・祝)	新潟県八海山麓スキー場	堀内 048-525-5156

◆市体育協会(市民体育館内) ☎048-525-6463

第32回 熊谷めめま駅伝大会

とき 平成31年1月26日(土) ※荒天の場合中止

開会式 8:30 スタート・フィニッシュ 妻沼中央公民館



種目	定員	スタート時刻	チーム編成	費用/チーム
中学男子の部	110チーム	9:00	中学生男子5人	3,000円
中学女子の部	50チーム	9:30	中学生女子5人	3,000円
一般男子の部	110チーム	10:20	高校生以上の男性5人	5,000円
一般女子の部	30チーム	9:30	高校生以上の女性5人	5,000円
一般混成の部 ※表彰対象外	30チーム	9:30	高校生以上の男女5人 (男女の比率は問わない)	5,000円

《コース》 妻沼東部地域13.8キロメートル 5区間

《申込み》 10月19日(金)~11月16日(金) ※定員あり・先着順
費用を添えて右記へ直接申込み、または申込書をFAXし、電話で
確認後、ゆうちょ銀行振替(郵便振替)。

※参加申込書は、右記および各行政センターで配布します。

ボランティア募集

対象 15歳(高校生除く)以上で市内・近隣市町村に在住の方。

※12月26日(水)の事前説明会に出席できる方。

とき 大会当日 8:00~12:30(予定)

内容 スタート・フィニッシュ地点や中継所での選手誘導、駐車場誘導ほか

定員 30人

申込み 10月19日(金)~11月16日(金)に下記へ。

◆スポーツ観光課 ☎内線391 FAX 048-525-9335

ブロック塀等の撤去・生け垣設置費用の一部を補助します

市では、地震発生時におけるブロック塀等の倒壊による被害を未然に防止するとともに、生け垣の設置による暑さ対策を推進するため、ブロック塀等の撤去および生け垣設置費用の一部を補助します。

◆建築審査課(大里庁舎) ☎0493-39-4809

対象	補助金額	補助金額上限
道路に1メートル以上面し、高さ1.2メートルを超えるブロック塀等の撤去	撤去に要する費用、またはブロック塀等の長さ1メートル当たり10,000円を乗じて得た額のいずれか少ない額の2分の1(道路が通学路である場合は3分の2)以内の額	100,000円 (道路が通学路である場合は200,000円)
ブロック塀等を撤去し、代わりに生け垣を設置	設置に要する費用、または生け垣の長さ1メートル当たり10,000円を乗じて得た額のいずれか少ない額の2分の1以内の額	100,000円

申込み 工事契約前に上記へお問合せの上、所定の申請書に必要書類を添えて申請してください。
 なお、補助を利用する場合には、市内業者の施工が必要となります。

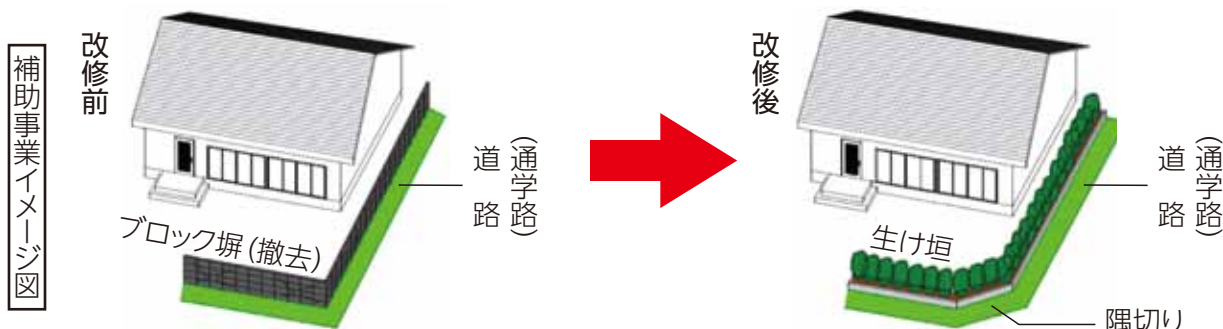

新しくなったラグビー場で迫力ある試合を観戦しよう! 熊谷ラグビー場こけら落としイベント開催



ジャパンラグビートップリーグ第7節
パナソニック ワイルドナイツ VS キヤノンイーグルス

とき 10月20日(土) 15:00キックオフ
 ところ 熊谷スポーツ文化公園
 熊谷ラグビー場Aグラウンド
 チケット 購入は、<http://top-league.jp/ticket/>まで
 ◆(公財)日本ラグビーフットボール協会
 チケットナビダイヤル ☎0570-02-9551

こけら落とし場外イベント

とき 10月20日(土)10:00 ~ 15:00
 ところ 熊谷ラグビー場Aグラウンド周辺
 内容 ステージイベント(音楽・お笑い・ラグビートークショー)、ラグビー体験コーナー、フードコーナー、県内道の駅大集合等
 ◆ラグビーワールドカップ2019推進室 ☎内線344

10月20日熊谷スポーツ文化公園駐車場の規制について 当日は、ラグビーワールドカップ2019™本番を想定した輸送交通テストを実施するため、公園内の駐車場は、駐車できません。シャトルバス、予約制バス、パーク&バスライド等を利用して会場にお越しください(各種無料)。
 ※時刻等詳しくは、市ホームページをご覧ください。 ◆ラグビーワールドカップ2019推進室 ☎内線346

第3回くまびあ祭り

とき 11月3日(土・祝) 10:00 ~ 16:00(雨天決行)
 ところ 熊谷市スポーツ・文化村「くまびあ」
 内容 くまびあショー(ダンス・音楽演奏などの発表)、囲碁体験、鉄道絵画展、ハイドロカルチャー、スポーツ吹矢体験、そば打ち体験、熊谷染体験、LEDライト作り、健康体力チェック、クイズラリー、フリーマーケット、キッチンカーなど(一部有料)
 ※内容は変更になる場合があります。

※一部申込みが必要なプログラムがあります。くまびあに設置してあるチラシもしくはホームページで詳細をご確認ください。
 ※駐車場には限りがあります。お越しの際はなるべく公共交通機関をご利用ください。
 ◆熊谷市スポーツ・文化村「くまびあ」 ☎048-525-6000



窓口業務を再編します

熊谷市行政改革大綱に基づき、出張所の統廃合および休日開庁業務の見直しを実施し、次のとおり再編します。

出張所の統廃合等を実施します

- ・現在の出張所10か所を本年12月末に廃止して、さくらめいと内に新出張所を来年1月4日(金)に開設します。新出張所は、土曜日にも業務を行い、日曜日と火曜日(祝日の場合は翌日)をお休みします。
- ・大里ふれあいセンターでの住民票の写しの発行事務を本年12月末に廃止します。

公民館は従来どおりです

- ・出張所が併設されていた公民館は、従来同様の運営ができる体制とします。

土曜開庁業務を見直します

- ・本庁舎では、「転入・転出等の住民異動」「住民異動に伴う転入学通知の交付、こども医療費受給資格申請、児童手当(新規・額改定・消滅)申請」「国民健康保険」「後期高齢者医療」の業務を拡大して取り扱います。**※**
- ・妻沼行政センターは、開庁時間を午前のみとします。
- ・大里行政センターおよび江南行政センターは土曜開庁を廃止します。
- ・本年12月末までは今までどおりとし、来年1月12日(土)から土曜開庁を行います。

※土曜開庁(本庁舎)で拡大する業務の備考

- ・住民異動については、他市町村や関係機関に照会が必要なものなど、お取り扱いできない場合があります。
- ・こども医療費受給資格申請、児童手当(新規・額改定・消滅)申請については、「ひとり親家庭、外国籍、再転入、一部転入・転出、一部転居」は、お取り扱いできません。平日に、こども課にお越しください。
- ・国民健康保険については、資格異動届や保険証の再交付などを行いますが、他の機関等に確認が必要なものなど、お取り扱いできない場合があります。
- ・後期高齢者医療については、資格異動届や保険証の再交付申請などを行いますが、他の機関等に確認が必要なものなど、お取り扱いできない場合があります。また、保険証などは後日郵送となります。

本庁舎、妻沼行政センターおよび新出張所は、来年1月5日(土)は開庁しませんのでご注意ください。

詳しくは、市ホームページをご覧ください。

◆行政改革推進室 ☎内線216

熊谷文化創造館さくらめいと開館20周年記念 「新・BS日本のうた」公開録画の観覧募集

「新・BS日本のうた」公開録画を実施します。観覧をご希望の方は、「申込み」のとおりにご応募ください。

とき 11月15日(木)

開場 18:00 開演 18:40 終演予定 20:40



ところ 熊谷文化創造館さくらめいと「太陽のホール」

ゲスト 川野夏美、たくみ稜、竹村こずえ、服部浩子、氷川きよし、福田こうへい、杜このみ、山口ひろみ(50音順)ほか

※出演者の追加情報は、NHKさいたま放送局、市または、さくらめいとホームページでお知らせします。

申込み 往復ハガキ(私製を除く)でお申し込みください。

なお、往復ハガキは片道62円(往復124円)です。料金不足の場合は、不足分の切手を補ってください。

往信表面	返信裏面	返信表面	往信裏面
 <p>360 0846 往信 熊谷文化創造館さくらめいと 「新・BS日本のうた」係</p>	<p>空のままでついでに。 抽選の結果を印刷します。</p>	 <p>郵便番号 返信 氏名</p>	<p>応募される方の住所 応募される方の ①郵便番号 ②住所 ③氏名 ④電話番号</p>

締切り 10月22日(月)【必着】

※応募多数の場合は抽選の上、当選の方には入場整理券(1枚で2人入場可)を、落選の方にはその旨をお伝えのご案内をお送りします。10月31日(水)頃に発送予定です。

※往復ハガキ以外での応募や郵便料金不足など、記入等に不備があった場合は無効になりますのでご注意ください。

※1歳以上のお子様から入場整理券が必要です。

※インターネット売買サイト等での入場整理券の売買は固くお断りします。転売を目的とした申込みであると判明した場合には、抽選対象外とさせていただきます。また、売買が確認された場合は入場をお断りします。

※インターネット売買サイト等での入場整理券の偽造や架空出品に伴うトラブルが発生していますので、くれぐれもご注意ください。

主催 NHKさいたま放送局、熊谷市、(公財)熊谷市文化振興財団

◆熊谷文化創造館さくらめいと

☎048-532-0002(8:30~17:15 休館火曜)

<個人情報の取扱いについて>

申込みの際に頂いた情報は、抽選結果の連絡に使用するほか、NHKでは番組・イベントのご案内、受信料のお願いに使用させていただくことがあります。

熊谷市国民健康保険にご加入の方へお知らせ 大切なあなたを守る特定健診!

特定健診は、40歳～74歳の方を対象にした健康診断の制度で、生活習慣病の予防を目的とし、メタボリックシンドローム(内臓脂肪症候群)に着目した健診です。
◆保険年金課 ☎内線279

熊谷市国民健康保険では、熊谷市医師会に委託し、市内の78医療機関で特定健診を無料で受診することができます。
 (詳しくは24ページをご覧ください。)

10月は特定健診を受ける強化月間です。
 年に一度は必ず受診しましょう。

特定保健指導とは?

特定健診の結果から、生活習慣病の発症リスクが高い方には、保健師が生活習慣を見直すサポートを行います。対象の方には熊谷保健センターからご案内します。ぜひご参加ください。

特定健診受診者に抽選でプレゼント!

対象 平成30年度の市国保の特定健診対象者で、特定健診を受診した方。(市国保の助成を受け人間ドックを受検した方を除く。)

抽選 平成31年1月末までに受診した方の中から、次のグループ別に抽選を行います。

- ①今年度、特定健診を初めて受診した方
- ②今年度を含めて、特定健診を3年連続受診している方

当選発表 抽選は平成31年3月に行い、当選者に賞品を発送します。

抽選結果は、当選者の特定健診受診券番号を市ホームページに掲載するほか、保険年金課、各行政センターに掲示します。

抽選で当たる賞品(各グループ)
 1等 商品券*3万円 1人
 2等 商品券*1万円 3人
 3等 体組成計 3人
 4等 歩数計 50人



※「まち元気」熊谷市商品券

受けられる健診等

【人間ドック検査料の助成を受ける場合】

	特定健診	長寿健診	人間ドック
30歳～39歳			○
40歳～74歳	△		△
75歳～		△	△

△: 健診と人間ドックは重複して受けられません。

【脳ドック検査料の助成を受ける場合】

	特定健診	長寿健診	脳ドック
30歳～39歳			○
40歳～74歳	○		○
75歳～		○	○

※ドックの検査料助成は人間ドック・脳ドックのどちらか1年度に1回1人3万円(3万円に満たないときはその額まで)の助成となります。

住宅用再生可能エネルギー設備等の設置費補助制度

設備設置費補助金	補助対象設備	対象機種および補助金額 ※いずれの補助金も、「まち元気」熊谷市商品券での交付となります。	対象
	住宅用太陽光発電システム	電力会社との間で電力受給契約を結び、余剰電力の買取契約を締結していること。 ・1kw当たり2万円を太陽電池の最大出力に乗じて得た額で、10万円を上限。	市内の住宅(新築含む)に平成30年4月1日以降に未使用の対象システムを設置した方で、市税等の滞納のない方
住宅用太陽熱利用システム	一般財団法人ベターリビングの優良住宅部品認定を受けたものであること。 ・自然循環型 1万円、強制循環型 3万円		
家庭用燃料電池システム	国の家庭用燃料電池システム導入事業補助金の対象機種であること。 ・対象経費の5パーセント、上限5万円		
家庭用蓄電システム	国のネット・ゼロ・エネルギー・ハウス(ZEH)支援事業の登録済製品であること。 ・対象経費の5パーセント、上限5万円		
住宅用エネルギー管理システム(HEMS)	エコネットライト ECHONETLiteを標準インターフェイスとして搭載しているもの。 ・2万円		
スマートハウス補助金 地球温暖化対策の一環として、太陽光発電システムや家庭用燃料電池システム(エネファーム)による「創エネ」設備、LED照明等による「省エネ」設備、家庭用蓄電システムによる「蓄エネ」設備、エネルギー計測装置(HEMS)による「エネルギーの見える化」設備等を有する住宅を、市内に新築または購入した方に対する補助を行います。	下記の①から④の機器を全て備え、⑤の認定を受けた新築住宅 ①太陽光発電システム(2.5kW以上) ※全量買取契約を締結している場合は不可 ②エネファームまたは蓄電システム ③エネルギー管理システム(HEMS) ④LED照明※居室の全て ⑤長期優良住宅の認定 ・50万円(うち25万円分は熊谷市商品券) 申請は、補助金の対象となる住宅の所有権保存登記日より1年以内に限ります。	市内に注文住宅を新築または建売住宅を購入し、自ら居住する方で、市税等の滞納のない方	

補助金受付期間 平成31年3月29日(金)まで
 ※申請書の提出先は環境政策課(江南庁舎)です。(郵送不可)
 ※各補助金とも、設置後の申請となります。
 ※各補助金は交付申請書の受付順に審査し、予算の範囲内で交付決定を行いますので、受付期間中でも予算額に達した場合は、受付を終了します。
 各補助金制度の案内(パンフレット)および申請書等は、

下記で配布しているほか、市ホームページからもダウンロードできます。交付要件や添付書類など詳しい内容は、案内で必ずご確認ください。

また、太陽光発電システムを事務所等に設置する事業者に対しても補助金を交付します。詳細は、下記までお問い合わせください。

◆環境政策課(江南庁舎) ☎048-536-1547

高齢者等のインフルエンザ予防接種のご案内

市では、高齢者等を対象にインフルエンザ予防接種を行います。接種の義務はありませんが、インフルエンザの発病防止や重症化を防止するため希望される方は接種を受けましょう。

接種対象者

- ①接種期間内の接種日において65歳以上の市民で、接種を希望する方
- ②接種期間内の接種日において60歳以上65歳未満で、心臓、腎臓、呼吸器の機能、ヒト免疫不全ウイルスによる免疫機能のいずれかに身体障害者手帳1級相当の障害がある方で、接種を希望する方

接種期間

平成30年10月20日(土)～平成31年1月31日(木)

接種方法 個別接種です。予診票は各医療機関にあります。(ワクチンの用意があるため下表の医療機関に直接予約してください。接種当日は健康保険証をお持ちください。)

※慢性疾患等により、かかりつけ医が他市町村にある場合「埼玉県住所外インフルエンザ予防接種相互乗り入れ接種協力医」または「契約医療機関」で接種できます。接種協力医等については、かかりつけ医または下記にお問い合わせください。

接種回数 接種期間内に1回

接種費用 1,000円(生活保護法の被保護世帯員または中国残留邦人等支援受給者で、前記対象者に該当する方は無料です。接種当日に〈受給者証等〉をお持ちください。)

◆母子健康センター
 ☎048-525-2722



高齢者等インフルエンザ個別予防接種実施医療機関

熊谷市医師会会員医療機関(行政区順)

医療機関名	所在地	電話番号	医療機関名	所在地	電話番号	医療機関名	所在地	電話番号
野口医院	鎌倉町3	048-521-1112	小澤整形外科医院	上之3499	048-522-1253	北野医院	美土里町2-74	048-532-6145
石川医院	弥生1-50	048-521-0089	熊谷生協病院	上之3854	048-524-3841	籠原病院	美土里町3-136	048-532-6717
三輪医院	宮町1-119-1	048-521-0773	かみのクリニック	上之3876-1	048-501-0010	丹羽クリニック	万吉2205	048-536-3800
松井医院	宮町2-60	048-522-1680	新島整形外科	原島1-1	048-527-0133	小林医院	村岡535-1	048-536-8888
西田クリニック	末広2-21	048-525-2100	酒巻クリニック	原島555	048-527-1200	山本内科胃腸科医院	大原1-1-33	048-521-7371
藤間病院	末広2-137	048-522-0600	木村整形外科	原島689-4	048-527-0055	しぶや医院	大原2-7-10	048-522-7022
三愛熊谷医院	筑波3-202 ティアラ21 2F	048-526-0031	池田内科眼科クリニック	原島935-1	048-520-2900	今井医院	中央1-2	048-521-7257
西山整形外科 リウマチクリニック	筑波3-202 ティアラ21 4F	048-598-3777	くばじまクリニック	久保島1785-2	048-533-7511	中央脳神経外科	中央1-142	048-529-2525
たがやクリニック	銀座1-110	048-522-4480	村上クリニック	新堀128	048-533-2691	安原泌尿器科クリニック	中央2-258-1	048-520-2110
メディカルプラザ熊谷	銀座2-28	048-523-7699	千島内科クリニック	玉井314-3	048-530-6446	えのもとクリニック	中央3-186	048-528-5555
ねごろクリニック	銀座5-6-13	048-522-0038	持田クリニック	玉井1148-1	048-598-5353	新井医院	高本44	0493-39-0163
奥野皮膚科	箱田1-4-20	048-521-2187	熊谷ティアベスクリニック	玉井南1-1	048-532-6711	内田クリニック	妻沼1234	048-588-7605
いのクリニック	箱田1-12-24	048-528-8300	小林整形外科	玉井南1-49-2	048-533-8558	松本医院	妻沼1501	048-588-0037
吉田医院	本石2-61	048-521-1083	明戸大塚医院	川原明戸569	048-577-8878	こばやし小児科	妻沼中央15-1	048-589-0011
長又医院	本石2-240	048-521-4565	こせがわ内科クリニック	広瀬226-6	048-578-5622	めぬま整形外科	妻沼東4-66-6	048-567-1170
高沢内科クリニック	石原2-170	048-521-1103	吹田脳外科医院	佐谷田743	048-599-3655	中島クリニック	妻沼東5-50	048-567-2070
埼玉慈恵病院	石原3-208	048-521-0321	かくたクリニック	佐谷田1541-1	048-501-0771	健康スポーツクリニック	弥藤吾122-1	048-501-5656
森医院	石原100-1	048-523-4771	熊谷外科病院	佐谷田3811-1	048-521-4115	まつだ整形外科クリニック	弥藤吾180-1	048-567-0753
よしおか内科こどもクリニック	伊勢町212-1	048-501-1135	徳岡整形外科内科	戸出1041	048-525-7731	荻原外科胃腸科医院	弥藤吾2192	048-588-6311
小林クリニック	河原町2-5	048-521-4477	熊谷ペインクリニック	太井1640-1	048-501-1266	原口外科医院	飯塚389	048-588-1394
正田整形外科クリニック	桜木町1-71	048-599-3622	ゆうあい内科・脳神経クリニック	太井1685-1	048-522-8880	鈴木医院	葛和田1117-1	048-588-0112
あいざわクリニック	桜木町1-195	048-520-1730	あさひクリニック	今井1266-1	048-526-2882	松本医院	成沢887-3	048-536-7775
熊谷福島病院	宮前町1-135-2	048-525-2522	西田医院	小曾根111-1	048-525-3345	高津江南クリニック	樋春1974-5	048-539-0500
せき内科医院	宮前町2-133-1	048-598-7700	佐川医院	小曾根745-2	048-524-3939	埼玉江南病院	江南中央2-7-2	048-536-1366
石川クリニック	肥塚1154-3	048-501-1870	たかしの森クリニック	上奈良1296	048-528-2288	埼玉県立循環器・呼吸器センター	板井1696	048-536-9900
木原医院	肥塚1-1-12	048-529-7613	すみや医院	西別府1855-5	048-533-8890	小林医院	小江川1963	048-536-1066
君島整形外科医院	肥塚1383-5	048-527-0981	秋浜医院	別府3-170	048-533-0150			
平田クリニック(内科)	肥塚4-205	048-520-2255	岡田医院	拾六間273	048-533-4666			
木元整形脳神経外科医院	上川上491-1	048-521-2201	さいとう小児科医院	拾六間788-34	048-532-5265			
五十嵐医院	上之520-1	048-522-6432	河田医院	新堀新田503-1	048-532-6022			
清水内科	上之1562-1	048-526-1530	坂本内科医院	新堀新田518-5	048-532-6334			
松崎整形外科	上之3137-5	048-527-1511	ティーエムクリニック	三ヶ尻48	048-533-8836			
			三尻小児科	三ヶ尻2887-1	048-530-1393			

その他の医療機関

医療機関名	所在地	電話番号
よしざわ内科クリニック	上之1990-1	048-529-1155
石丸医院	玉井南1-8	048-532-1711
中条クリニック	上中条1279-2	048-525-3994
福祉医療センター 太陽の園	津田1855-1	0493-39-2851

平成31年度 保育所(園)・幼稚園等の入所・入園案内

認定こども園・保育所(園)・地域型保育施設入所児童募集

申請資格

次の理由で、お子さんの保育を必要とする場合
 ①仕事②妊娠・出産③保護者の病気やケガ、障害④同居または長期入院等している親族の介護・看護⑤災害復旧⑥求職活動⑦就学 など

申請方法

郵送または持込み(先着順ではありません。申請方法による優劣もつきません。)

郵送の場合

申込み 10月15日(月)～11月16日(金)(必着)に保育課へ。

※簡易書留または特定記録等をご利用ください。郵便事故の責任は負いかねます。

持込みの場合

日時 下表指定期日の受付時間帯

場所 下表の第一希望としている保育施設名右欄に記載の受付場所

※第二希望以降の保育施設も同時に受付をいたします。

※待ち時間が長くなる場合がありますので、ご了承ください。

※平成30年度12月から3月までの入所申請も同時に受付ができます。その場合、申請書一式が2部必要です。

申請書等の配布

保育課、各行政センター福祉担当係、市内認定こども園、保育所(園)、地域型保育施設、または市ホームページから入手できます。

※平成30年度の申請書等とは様式が変わる場合があります。

留意事項

※入所審査の結果は平成31年1月下旬頃に通知する予定です。

※市外の施設の入所を希望する場合、市区町村により締切日が異なりますので、あらかじめ希望施設のある市区町村に締切日等を確認の上、保育課へ申請してください。

※現在、入所が保留になっている方、施設の転園を希望する方も、平成31年度の入所を希望する場合には、新たに申請が必要です。

※既に入所しているお子さんが平成31年4月からも継続して入所を希望する場合には、支給認定現況届等の提出が必要です。詳しくは別途通知します。

※詳細については、左記コードからご確認ください。

◆保育課

☎内線570



平成31年度認定こども園、保育所(園)、地域型保育施設 新規入所申込み受付日程表

受付日	施設名	受付場所	受付時間
11/1(木)	新里保育園	新里保育園	10時～12時
	新里第二保育園		
	熊谷太井保育園		
11/2(金)	なでしこ保育園	第二なでしこ保育園	10時～12時
	第二なでしこ保育園		
	第三なでしこ保育園		
	なでしこ家庭保育室「わらべ」		
11/5(月)	ほしのみや保育園	ほしのみや保育園	14時～16時
	スダナ保育園	スダナ保育園	
	田島保育園	田島保育園	
	第二田島保育園		
11/6(火)	道ヶ谷戸愛児園	道ヶ谷戸愛児園	10時～12時
	わらしべの里共同保育所	わらしべの里共同保育所	
	もみの木共同保育所		
11/7(水)	愛隣保育園	愛隣保育園	10時～12時
	こどもの家保育園	こどもの家保育園	
	籠原のこキッズ保育園	籠原のこキッズ保育園	
	みたけ保育園	みたけ保育園	
	ゆかり保育園	ゆかり保育園	
11/7(水)	公立保育所12か所(荒川、銀座、籠原、石原、玉井、中条、曙町、箱田、市田、吉見、上須戸、江南)	熊谷市スポーツ・文化村「くまびあ」創作展示棟2階作品展示室	10時～12時、13時～15時
	三尻こども園※1		
	荒川こども園※1		
	まことこども園※1		
	立正幼稚園(仮称)※1※2		
	成田こども園(仮称)※1※3		

受付日	施設名	受付場所	受付時間
11/7(水)	保育所キッズハウス籠原保育室	熊谷市スポーツ・文化村「くまびあ」創作展示棟2階作品展示室	10時～12時、13時～15時
	りゅうざい保育所		
	野鳥の森うさぎ保育園		
	あかね保育室		
	さくらキッズ保育園		
11/8(木)	保育室黒ひげ先生	ことぶき花ノ木保育園	10時～12時
	ことぶき乳児保育園		
	ことぶき花ノ木保育園		
	ことぶきイーサイト保育園		
11/9(金)	ことぶきつくし保育園	しらこぼと保育園	10時～12時
	しらこぼと保育園		
	くるみ保育園	くるみ保育園	
11/11(日)	第二くるみ保育園	奈良保育園	1013時～1215時
	奈良保育園		

○入所希望のお子さんにアレルギー、発達遅滞、障害等がある場合は、詳細な聞き取りをさせていただく必要がありますので、原則として持込みによる申請をお願いします。

○11月1日(木)～11日(日)は市役所および各行政センターでの受付はできません。ただし、12月～平成31年3月の入所申請を同時に行う場合、この限りではありません。

○上記日程で持込みができない場合は、11月12日(月)～16日(金)の間中に、保育課(市役所4階)および各行政センターの開庁時間帯において申請してください。

※1 2号、3号認定の児童に限る。

※2 立正幼稚園は、平成31年4月から幼保連携型認定こども園になる予定です。

※3 成田幼稚園は、平成31年4月から幼稚園型認定こども園になる予定です。

市立江南幼稚園入園児募集

入園資格 平成26年4月2日から平成27年4月1日までに生まれた方で、市内に居住または市内に転入予定で、4月から入園できる方
定員(2年保育) 35人
保育時間 8時30分〜14時30分
保育料 年額7万800円(月額5900円)
 ※その他教材費等が必要です。
願書配布 10月24日(水)から

私立幼稚園入園児募集

入園願書配布 10月15日(月)〜
入園願書受付 11月1日(木)〜
 願書の配布および受付は、各幼稚園で行います。
 詳しくは、ご希望の幼稚園までお問い合わせください。

幼稚園名	電話番号
荒川こども園※	048-522-1528
筆原若竹幼稚園	048-532-3955
さかえ幼稚園	048-521-2689
ひぐり幼稚園	048-521-0891
東漸寺幼稚園	048-521-3352
成田(七園)仮称※	048-522-4110
まじ(い)こも園※	048-524-1261
摩耶幼稚園	048-522-1681
三尻こども園※	048-532-3990
聖(こ)園立正幼稚園※	048-536-1688
西妻沼幼稚園	048-588-5199
ピノキオ幼稚園	048-588-8517
妻沼幼稚園	048-588-1644
松岩寺幼稚園	048-536-6663

※1号認定の子どもに限る
 ◆教育総務課 ☎内線382

左記で。

願書受付 11月8日(木)〜20日(火)8時30分〜16時30分に左記へ提出。
 ※土・日曜日、祝日、休園日11月14日(水)は除く。
 ※入園希望園児に特別の事情がある場合は、左記にお問い合わせください。
 ◆江南幼稚園(千代323-1) ☎048-536-3373

臨時職員(保育士・放課後児童クラブ補助員)の登録

勤務地 公立保育所・児童クラブ
募集期間 随時(8時30分〜17時15分 土・日曜日、祝日を除く)
採用 臨時職員を雇用する必要が生じた場合、条件に合う方を採用します。
登録方法 左記で配布する登録申込書に記入の上、左記へ提出。
 ※登録後、直ちに採用されるとは限りません。
 ◆保育課 ☎内線296

民間学童クラブの入室受付

保護者が仕事等で日中不在になるご家庭の児童を、放課後等にお預かりします。申込方法は希望する学童クラブへ直接お問い合わせください。

対象 小学1年生から6年生までの児童(申込状況等により、お申し込みいただいても入室できない場合がありますのでご了承ください。)

民間学童クラブ

クラブ名	所在地	電話番号	問合せ期限
しいのみ学童クラブ	上之1795-1	048-524-6202	11月末まで
まこと学童クラブ	上之1355	048-524-1261(まことこども園の電話番号)	11月末まで
久下トミヨ学童クラブ	久下1396	048-527-0547	12/15(土)まで(緊急の場合は随時ご相談ください)
学童クラブ子供の家	村岡311	048-536-5323(こどもの家保育園の電話番号)	12月末まで(緊急の場合は随時ご相談ください)
三尻幼稚園学童クラブ	三ヶ尻2744-2	048-532-3990(三尻幼稚園の電話番号)	12/21(金)まで
奈良児童園	中奈良1296-1	048-524-9849(奈良保育園の電話番号)	随時
わらしべ学童クラブ	弁財203	048-588-7970(わらしべの里共同保育所の電話番号)	11月末まで

◆市立児童クラブの平成31年度入室申込みについては、市報11月号に掲載します。
 ◆保育課 ☎内線296

10月1日は「浄化槽の日」 浄化槽の維持管理は使用している方の義務です

浄化槽は、私たちの生活排水を微生物の力で浄化し、きれいな水にして川に流すための装置です。

浄化槽の使用者には法律で次の3つが義務付けられています

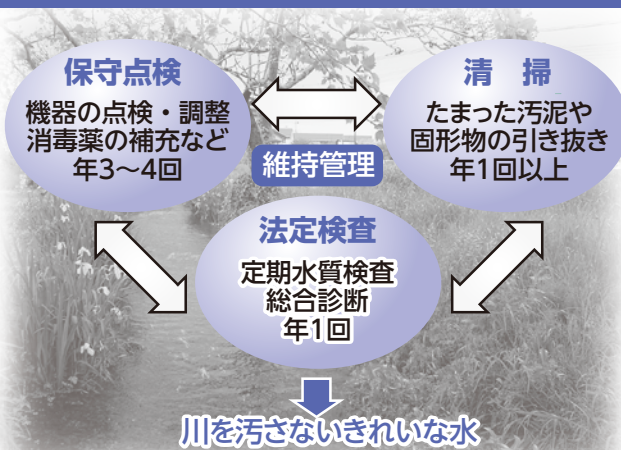

清掃 年1回、市が許可した清掃業者が浄化槽の内部にたまった固形物などを引き抜きます。(単独処理浄化槽の全ばっ気方式は6か月に1回以上。)

法定検査 年1回、浄化槽からの放流水を水質検査するなど、浄化槽が十分機能を発揮しているかを総合診断します。(県が指定した埼玉県浄化槽協会が実施します。)

川の汚濁は家庭からの生活排水が原因

川の汚濁の原因は、家庭からの生活排水が7割以上を占めています。維持管理がきちんと行われないと、浄化槽から汚水が流れ出て、川の汚れや悪臭の原因になります。

このため、必ず浄化槽の法定検査を受け、家庭から放流される排水が適正な基準値であるか確認しましょう。法定検査を受けていない方は、埼玉県浄化槽協会(☎048-501-5707)または清掃業者や保守点検業者に連絡し、検査の手続きをしてください。

◆環境推進課(江南庁舎) ☎048-536-1570

保守点検 年3〜4回、機器の点検、調整や消毒薬の補充を行います。(県に登録した保守点検業者が実施します。)

市議会インターネット中継

パソコンやスマートフォンでもご覧いただけます。「熊谷市議会」で検索。

◆議会事務局 ☎048-524-1573