

子育て支援総合窓口 専用電話 TEL 048-523-1066 受付時間 月～金曜日 8:30～17:00(祝日、年末年始を除く)

子どもの電話相談

- 子育て・青少年に関する悩みごと、児童虐待について
  - 子どもあんしんダイヤル TEL 048-527-2700(家庭児童相談室直通)
  - 心理カウンセラー(臨床心理士)による相談日 2/26(金)、3/26(金) 9:00～16:00(要予約)
  - 熊谷児童相談所(県) TEL 048-521-4152
  - 児童相談所全国共通ダイヤル TEL 0570-064-000
- 不登校に関する悩みごと
  - さくら教室電話相談(月曜日は休み) TEL 048-523-1570(直通)
- 教育上の悩みや不安について
  - 電話教育相談 教育研究所 TEL 048-524-1111(内線 383)
- 非行、家庭内暴力、いじめなど
  - 火・金曜日の9:00～16:00
  - 少年サポートセンター北分室熊谷相談室(埼玉県警) TEL 048-524-4016
- いま、いじめて悩んでいる君へ
  - 教育 110 番 TEL 048-525-7830(直通)

DV(配偶者等からの暴力)相談

配偶者等からの暴力(DV)を中心に、暴力被害に伴う夫婦間の問題など、男女共同参画社会の実現を阻む要因となる問題の悩みをお聴きし、いっしょに考えます。

相談名	相談日	時間
電話相談・面接相談	月～金曜日・第1・第3土曜日(祝日を除く)	9:00～17:15
弁護士による相談(要予約)	3/19(金) ※次回は5月	13:30～15:00
臨床心理士による相談(要予約)	2/26(金)、3/26(金)	9:00～16:00
保健師による相談(要予約)	2/10(水)・17(水) 3/10(水)・17(水)	13:30～15:30

◆男女共同参画推進センター「ハートピア」相談室(ティアラ214階) TEL 048-599-0015

●各種相談 お気軽にご利用ください(秘密厳守・無料) ※相談時間は、午前は12時まで、午後は13時からです。

相談名	相談員	相談日	時間	場所	問合せ					
法律	弁護士	2/4(木)・18(木) 3/4(木)	13:00～16:00 (要予約) (注1)	市民相談室(市役所1階)	市民相談室 TEL 048-524-1111 内線 460・461					
		2/25(木) 3/11(木)		妻沼行政センター(2階)	妻沼行政センター総務税務課 TEL 048-588-1321 内線 305					
税務	税理士	2/12(金)・3/11(木)	13:00～16:00 (注2)	市民相談室(市役所1階)	市民相談室 TEL 048-524-1111 内線 460・461					
				大里コミュニティセンター	大里行政センター総務税務課 TEL 0493-39-0311					
行政 (国が行っている業務に対する要望や苦情など)	行政相談委員	2/17(水)・3/17(水)	9:00～12:00	市民相談室(市役所1階)	市民相談室 TEL 048-524-1111 内線 460・461					
		2/4(木)・3/4(木)		大里コミュニティセンター	大里行政センター総務税務課 TEL 0493-39-0311					
		2/25(木)・3/18(木)		妻沼行政センター(2階)	妻沼行政センター総務税務課 TEL 048-588-1321 内線 305					
		2/4(木)・3/4(木)		江南勤労福祉センター	江南行政センター総務税務課 TEL 048-536-1521 内線 162					
登記 (相続登記など)	司法書士 土地家屋調査士	2/8(月)・3/8(月)	10:00～16:00	市民相談室(市役所1階)	市民相談室 TEL 048-524-1111 内線 460・461					
		行政書士による遺産分割協議書、遺言相談(注3)				行政書士	2/1(月)・3/1(月)	13:00～16:00		
		不動産				宅地建物取引主任者	2/16(火)・3/16(火)	9:00～12:00		
		住宅 (木造住宅に関する増改築など)				建設事業者団体	2/23(火)・3/23(火)	13:00～16:00		
		年金				社会保険労務士	3/17(水)	13:00～16:00		
		一般相談				嘱託職員	月～金曜日(祝日除く)	8:45～17:00		
		消費生活				消費生活相談員	月～金曜日(祝日除く)	9:30～16:00		
		金融よろず相談 (中小企業向け)				中小企業診断士	2/5(金)・3/5(金)	13:00～16:00 (要予約)		
		特設人権相談				人権擁護委員	2/4(木)	10:00～15:00	江南勤労福祉センター	人権政策課 TEL 048-524-1111 内線 356
							2/18(木)・3/11(木)		商工会館	
2/25(木)	めぬま農業研修センター									
3/4(木)	春日文化センター									
生活相談	生活相談員・市職員	2/10(水)	13:30～16:00	上中条第3集会所(上中条1620)	人権政策課 TEL 048-524-1111 内線 262					
		2/17(水)		上江袋集会所(上江袋519-2)						
		3/3(水)		奈良集会所(下奈良1308-3)						
		3/10(水)		久保島集会所(久保島491-10)						

(注1) 法律相談の予約は、相談日の翌日から次回の相談日の予約を受け付けます。  
 (注2) 受付人数によって、お待ちいただく場合がありますので、ご了承ください。  
 このほか、税理士会(TEL 048-521-3312)でも毎週月・木曜日の13時30分から予約制で税務相談を行っています。  
 (注3) 2月の行政書士相談は、そのほか建設業、宅建業、産業廃棄物許可申請等についてです。  
 3月の行政書士相談は、そのほか法人設立、本店移転、役員変更、増資等についてです。

結婚相談	結婚相談員	相談日	時間	場所	問合せ
		2/5(金)・3/5(金)	13:00～16:00	コミュニティセンター	社会福祉協議会熊谷支所 TEL 048-521-2735
		2/12(金)・3/12(金)		大里コミュニティセンター	大里支所 TEL 0493-39-0471
		2/19(金)・3/19(金)		妻沼行政センター(2階)	妻沼支所 TEL 048-588-2888
		2/26(金)・3/26(金)		江南勤労福祉センター	江南支所 TEL 048-536-7310

法律相談(県)	弁護士	第1・第3・第4水曜日(祝日を除く)	13:00～16:00 (要予約)	埼玉県北部地域振興センター(県熊谷地方庁舎内)	北部地域振興センター TEL 048-522-6506
県民相談(県)	県民相談員	月～金曜日(祝日を除く)	9:00～16:00		TEL 048-521-7300
交通事故相談(県)	交通事故相談員	月～金曜日(祝日を除く)			
消費生活相談(県)	消費生活相談員	月～金曜日(祝日を除く)	9:30～16:00	埼玉県消費生活支援センター熊谷	消費生活支援センター熊谷 TEL 048-524-0999
労働相談(県)	弁護士	第2・第3・第4金曜日(祝日を除く)	10:00～12:00 (要予約)	埼玉県北部地域振興センター(県熊谷地方庁舎内)	北部地域振興センター TEL 048-524-1110
常設人権相談(国)	人権擁護委員	毎週水曜日(祝日を除く)	9:00～16:00	さいたま地方務局熊谷支局	さいたま地方務局熊谷支局 TEL 048-524-8805
特許・商標相談会(県)	特許情報アドバイザー	2/12(金)	13:00～17:00	埼玉県産業技術総合センター北部研究所(末広2-133)	知的財産総合支援センター埼玉 TEL 048-647-4245

いきいき元気 みんなの健康

- 健康づくり課 TEL 048-528-0601 〒360-0014 箱田 1-2-39
- 熊谷保健センター TEL 048-526-5737 〒360-0014 箱田 1-2-39
- 大里保健センター TEL 0493-39-1115 〒369-0107 向谷 373-1
- 妻沼保健センター TEL 048-588-1516 〒360-0292 芬藤西 2441-1
- 江南保健センター TEL 048-536-1521 〒360-0192 江南中央 1-1
- 母子健康センター TEL 048-525-2722 〒360-0812 大原 1-5-36

こころの健康相談

とき 3月18日(木) 9時45分～11時30分  
 ところ 熊谷保健センター  
 相談員 臨床心理士・保健師等  
 ※相談は無料です。相談内容が周囲にもれることはありません。  
 申込み 電話で左記へ(要予約)。  
 ◆熊谷保健センター

健康相談

とき 3月3日(水)・10日(水)・17日(水)・24日(水)・31日(水) 10時～11時  
 ところ 熊谷保健センター  
 大里保健センター  
 妻沼保健センター  
 江南保健センター  
 内容 血圧測定  
 保健師による健康相談  
 栄養士による栄養相談  
 ※栄養相談を希望される方は、事前に各地区保健センターへ申込みください。  
 ※大里保健センターでの相談を希望される方は、事前に大里保健センターへ申込みください。

乳幼児ポリオ(小児マヒ)予防接種

実施医療機関 「熊谷市くらしのカルンダー」の33ページ個別予防接種実施医療機関一覧をご覧ください。  
 実施期間 2月22日(月)～3月6日(土)  
 標準的な対象者 (1回目) 平成21年6月～9月生まれ (2回目) 平成21年2月～5月生まれ  
 費用 無料  
 ◆健康づくり課

子育て支援教室「ひな祭り」

上記以外の方でも、2回の接種が終了していない生後3か月～7歳6か月未満の方は接種できます。  
 ◆母子健康センター  
 ◆大里保健センター  
 ◆妻沼保健センター  
 ◆江南保健センター  
 対象 就学前のお子さんと保護者  
 とき 3月2日(火) 10時～11時30分  
 ところ 江南総合文化会館ヒビア  
 内容 ・親子遊び  
 ・ミニ運動会  
 ・お雛さま作り  
 ・指人形劇  
 費用 無料  
 申込み 2月26日(金)までに電話で江南保健センターへ。  
 主催 江南地区母子愛育会  
 ※乳児をお連れの方は、愛育会の方が保育のお手伝いをします。  
 ◆江南保健センター

2月・3月の献血

とき 2月12日(金) 15時～16時  
 ところ 妻沼行政センター  
 とき 3月3日(水) 13時～16時  
 ところ 市役所1階ロビー  
 ◆健康づくり課

麻しん風しん予防接種を受けましょう!

麻しん風しん予防接種(2・3・4期)が公費で受けられる接種期限は、平成22年3月31日までです。  
 特に、麻しん(はしか)は大変感染力の強い病気で特效薬はなく、予防接種で免疫をつけることが唯一の方法です。  
 自分のため周囲の人のためにも、対象の方で接種されていない方は早めに接種するようにしましょう!  
 転入、紛失等で予防接種依頼票兼予診票がない方は、母子健康手帳を持参のうえ、お近くのセンターまでお越しください。

- 対象者
- 2期 平成15年4月2日～平成16年4月1日生まれ
  - 3期 平成8年4月2日～平成9年4月1日生まれ
  - 4期 平成3年4月2日～平成4年4月1日生まれ

- ◆母子健康センター ◆大里保健センター
- ◆妻沼保健センター ◆江南保健センター



新型インフルエンザワクチン接種について

本県の中学生・高校生、高齢者(65歳以上)への新型インフルエンザワクチン接種が始まっています。接種を希望する方は、かかりつけの医療機関等に予約を入れてから接種を受けてください。  
 ◆健康づくり課

母子保健事業

- 母子健康センター ☎048-525-2722
- 大里保健センター ☎0493-39-1115
- 妻沼保健センター ☎048-588-1516
- 江南保健センター ☎048-536-1521

※乳幼児健診の該当者には通知します。  
 ※大里地域の乳幼児健診は4月になります。 ※江南地域の乳児健診は4月になります。



事業	対象地域	対象者等	実施日	時間	実施会場
乳児健診	熊谷地域	平成21年10月1日～15日生まれの乳児	3/5(金)	受付 13:30～14:00	母子健康センター
		平成21年10月16日～31日生まれの乳児	16(火)		
	妻沼地域	平成21年10月～11月生まれの乳児	12(金)		妻沼保健センター
1歳6か月児健診	熊谷地域	平成20年8月1日～15日生まれの幼児	3/2(火)	受付 13:20～13:50	母子健康センター
		平成20年8月16日～31日生まれの幼児	18(木)		
	妻沼地域	平成20年7月～8月生まれの幼児	9(火)	受付 13:30～14:00	江南保健センター
江南地域	平成20年7月～8月生まれの幼児	10(水)			
3歳児健診	熊谷地域	平成18年9月1日～15日生まれの幼児	3/3(水)	受付 13:20～13:50	母子健康センター
		平成18年9月16日～30日生まれの幼児	19(金)		
	妻沼地域	平成18年8月～9月生まれの幼児	5(金)	受付 13:30～14:00	江南保健センター
江南地域	平成18年8月～9月生まれの幼児	10(水)			
わくわくひろば開放日	全 域	乳幼児を対象にロビーを遊び場として開放します。	3/2(火)・9(火)・16(火)・23(火)・30(火)	10:00～13:00	大里保健センター
			3/1(月)・19(金)	9:00～17:00	妻沼保健センター
なかよくあそぼう会	全 域	乳幼児を対象にした母子愛育会によるあそびの会・ひな祭り	3/1(月)	10:30～11:30	妻沼保健センター

○夜間急患診療(毎日) 内科・小児科 ☎048-525-2720

受付時間 19時～21時30分・診療時間 19時30分～22時

健康ナビ Health navigation 口臭について

口臭について悩む人は急速に増加していると思われまます。他人の口臭に悩まされることは多くありますし、また周りの人は感じているものなかなか指摘しづらいもの。昨今話題の加齢臭なんかかわいいもので比較にならないくらい影響があるものです。

口臭にはいくつかの分類の仕方があります。

- a 他臭症 …… 現に悪臭を発生している
- b 自臭症 …… 他者は臭いを感じないが、かつて人にいわれたことを発端にして感じるなどの自意識過剰症。昨今増えている。

「胃が悪いから口臭がある」とよく言いますが、胃に生じた悪臭成分が直接口臭として出ることではなく、これが正しいとすれば間接的な原因ということで、胃や消化管に変調のある場合、消化管のスタート地点の口腔内も洗浄・浄化システムが崩れ口臭を発生するという事です。

- a 生理的口臭 …… だれでも起きたてや空腹時は口臭を発生する
  - b 病的口臭 …… 口腔内や内科的に原因がある
- 口臭の由来からも2つにわけられます。
- a 口腔内由来

原因	対処法
歯周病、虫歯、歯垢、不良なかぶせ物	歯科治療やプロフェッショナルクリーニング
舌苔	適切な清掃
口腔内乾燥	口呼吸の禁止、ガム、キャンディー
口内炎	—

- b 呼気由来 …… ビタミン剤、漢方薬などの服用酒、にんにくなどの飲食物喫煙
- 内科疾患(消化器、糖尿、肝、腎)耳鼻科疾患

口臭は体調の変化によって微妙に変わりますが、口腔清掃が良好な場合、他人に不快さを感じさせる悪臭を抑えることができるものです。できる限りの清掃をするのは現代人のエチケットではないでしょうか。プロフェッショナルクリーニングのために時々歯科医院を受診してみたいかたでしよう。

(社)熊谷市歯科医師会 田中 治男

成人保健事業

事業	対象者	内容	実施日時	実施場所	費用
成人歯科健康診査	市民	歯科医師による診察 ブラッシング指導	3/17(水)(申込制) 受付 13:00～13:15	熊谷保健センター	無料

平成21年度 がん検診等のお知らせ 健康管理のため計画的に検診を受けましょう!

☆がん検診等を希望される方は、事前に各地区保健センターへ申込みください。  
 受診券・受診案内・指定医療機関名簿をお送りしますので、届いてから医療機関へ申込みください。  
 なお、国民健康保険加入者、後期高齢者医療加入者、障害者手帳をお持ちの方は、自己負担額が無料になります。

検診名	対象者(平成22年3月31日現在)	自己負担額	実施時期	受診場所
胃がん検診	40歳以上の方	1,500円	平成22年3月末まで(申込みは2月末)	市内の指定医療機関
大腸がん検診	40歳以上の方	500円(容器代含む)		
肺がん検診	40歳以上の方(必要により喀痰検査)	500円(喀痰検査500円 容器代含む)		
子宮がん検診	20歳以上の女性(2年に1回)	細胞診(頸部):1,000円 細胞診(頸部・体部):1,500円(医師の指示により)		
乳がん検診	40歳以上の女性(2年に1回)	マンモグラフィ(1方向):1,000円(50歳以上) マンモグラフィ(2方向):1,500円(40歳以上)		
前立腺がん検診	50歳以上の男性	500円		
骨粗しょう症検診	40・45・50・55・60・65・70歳の女性	500円		
肝炎ウイルス検診	40歳の方	500円		

☆がん検診等を希望される方で、次のいずれかに該当する方は受診できません。  
 ①妊娠中の方  
 ②人間ドックや勤務先等で検診を受ける機会のある方  
 ③がん、骨粗しょう症、肝炎で現在治療中の方(該当検診のみ)  
 ④豊胸術を受けた方(乳がん検診のみ)  
 ☆各種検診は、実施期間内に年1回受診できます。ただし、子宮がん・乳がん検診は、2年に1回の受診になります。  
 ☆胃がん検診(胃内視鏡検査)で生検等の医療行為を受けた場合、別途、医療費が必要です。

生活保護受給者の方へ 特定健診、がん検診等を希望される方は、各地区保健センターへ申込みください。

- 問合せ先 ◆熊谷保健センター ☎048-526-5737 ◆大里保健センター ☎0493-39-1115  
 ◆妻沼保健センター ☎048-588-1516 ◆江南保健センター ☎048-536-1521

熊谷市休日・夜間急患診療所

休日診療 診療日	2/7・11・14・21・28 3/7・14・21・22・28	
◎内科・小児科 ☎048-525-2720	受付時間 9:00～11:00 13:00～15:00 診療時間 9:00～12:00 13:00～16:00	
◎歯科 ☎048-525-2721	受付時間 9:00～11:00 診療時間 9:00～12:00	
夜間診療 毎日	◎内科・小児科 ☎048-525-2720 受付時間 19:00～21:30 診療時間 19:30～22:00	

**大里図書館** TEL 0493-36-1126  
〒369-0101 津田 1-1 FAX 0493-39-0066

開館時間 9:00～17:00

2月の休館日 毎週月曜日、第1金曜日、12日(金)

3月の休館日 毎週月曜日(22日を除く)、第1金曜日、23日(火)

**おはなし会**

対象 4歳以上  
とき 2月20日(土)14:00～14:30  
ところ 集会室(大里生涯学習センター)



**妻沼図書館** TEL 048-588-6878  
〒360-0202 妻沼東 1-1 FAX 048-588-6054

開館時間 9:00～17:00

2月の休館日 毎週月曜日、11日(木・祝)・26日(金)

3月の休館日 毎週月曜日、25日(木)・31日(水)

**おはなし会**

対象 0～6歳程度  
とき 毎週木曜日 15:30～16:00  
ところ おはなし室

**小学生のおはなし会**

対象 小学生  
とき 2月6日(土)、3月6日(土) 11:00～11:30  
ところ おはなし室

**江南図書館** TEL 048-536-6303  
〒360-0107 千代 325-1 FAX 048-536-6377

開館時間 9:00～17:00

2月の休館日 毎週月曜日、第1金曜日、12日(金)

3月の休館日 毎週月曜日(22日を除く)、第1金曜日、23日(火)

**おはなし会**

対象 幼児～小学生(低学年)  
とき 2月13日(土)・27日(土) 14:30～15:00  
ところ おはなし室

**映画鑑賞会**

とき 2月13日(土)10:30～11:20  
ところ 江南総合文化会館(ピピア)  
内容 子ども向け ビデオ上映  
①小公女セーラ(30分) ②イソップ町のねずみといなかのねずみ(11分)

公民館

**中央公民館** TEL 048-523-0895 [利用時間] 9:00～22:00  
〒360-0047 仲町 19 FAX 048-523-0896

講座等の申込方法 電話またはハガキで中央公民館へ。応募者多数の場合は締切日の翌日10時から展示ホールで公開抽選を行います。

**やさしい中国家庭料理**  
—男性料理教室—

対象 市内に在住または在勤の方

とき	学習内容
3/10(水)	皮から作る(水餃子)
17(水)	中国風ねぎもち(葱油餅、涼拌豆腐、スープ)
24(水)	ふんわり包子に挑戦(チンゲン菜入り肉まん、ワンタンスープ)

時間 10:00～13:00  
ところ 料理教室  
講師 陶燕氏(中国料理講師)  
定員 16人  
費用 2,000円(材料費等)  
申込期限 2月23日(火)

**熊谷市公民館まつり**

とき 3月6日(土)・7日(日) 10:00～16:00  
ところ 熊谷文化創造館さくらめいと  
内容 市内39館の公民館における学習成果を、作品展示と演技の発表により公開します。  
・展示発表部門 油絵、書道、陶芸、写真、水墨画、工芸、アートフラワー、ちぎり絵、切り絵、絵手紙、パッチワーク 他  
・舞台発表部門 社交ダンス、フラダンス、フォークダンス、民謡、民謡、詩吟、合唱、舞踏、大正琴 他  
※詳しくは、お近くの公民館にお問合せください。

**平成22年度中国語入門講座**

対象 市内に在住または在勤の方(高校生以上)

コース	内容	定員
入門	初めての方を対象にした中国語の基礎と会話	20人
初級	1年くらい学習した方を対象にした日常会話	若干名
中級	2年くらい学習した方を対象にした日常会話	若干名

とき 4月～平成23年3月末(1年間) 毎週金曜日19:00～20:45  
ところ 2の1室  
共催 熊谷市日本中国友好協会  
講師 日中友好協会派遣の中国人講師  
費用 月額4,000円  
申込期限 3月17日(水)

**人権を考える講座**

対象 市内に在住または在勤の方  
とき 3月9日(火)13:30～15:30  
ところ 3の2・3室  
内容 「あなたはどうか考えますか」  
講師 社会教育課職員  
定員 40人  
費用 無料  
申込期限 2月26日(金)

**平成22年度「直実市民大学」**

4月下旬から来年2月までの間、熊谷文化創造館『さくらめいと』を主会場に「楽しい学びの場、仲間づくりの場」として開設します。

2月の展示ホールのお知らせ

とき	団体名・内容
2/7(日)	中央公民館陶芸クラブ 平成21年度合同作品展
9(火)～14(日)	中条公民館写真クラブ 第5回作品展(テーマ・道)
16(火)～21(日)	奈良公民館写真クラブ 第7回写真展
23(火)～28(日)	親書会 第2回書道展

土曜映画鑑賞会

とき	題名	対象
2/13(土)	・深川芭蕉庵 ・奥の細道 ・太宰治 ・奥の細道の世界	一般
3/13(土)	・忍たま乱太郎(アニメ) ・イワン王子の大冒険(アニメ)	小学生

時間 14:00～  
ところ 実習室  
費用 無料(どなたでも自由に入場できます。)  
映写 ボランティア団体 一六会

**図書館** URL <http://www.kumagayalib.jp/> 携帯対応 URL <http://www.kumagayalib.jp/mobile/>

**熊谷図書館** TEL 048-525-4551  
〒360-0036 桜木町 2-33-2 FAX 048-525-4552

開館時間 ●火～金曜日 9:00～19:00 (2・3階は17:00まで) ●土・日曜日、祝日 9:00～17:00

2月の休館日 毎週月曜日、5日(金)・12日(金)  
3月の休館日 毎週月曜日(22日を除く)、5日(金)・23日(火)

熊谷の5つの歴史と美術展

とき 開催中  
ところ 郷土資料展示室(3階)  
内容 常設展示:旧熊谷の古代・中世・近世・近代・現代の5つの時代の特徴的な歴史的資料を展示。  
森村誠一コーナー:森村作品の中の歴史小説や山岳ミステリーと新刊本を中心に展示。  
ミニ企画展コーナー:所蔵品を中心に、本市を代表する書家の一人である「柴田侗善展」を3月7日(日)まで開催します。  
◆美術、郷土係

—特別市記念—  
～「はかる」いろいろ～度量衡展

とき 2月28日(日)まで  
ところ 美術展示室(3階)  
内容 平成21年4月に、熊谷市が特別市に指定されました。特別市は県からはかりなどの検定に関する事務が委譲されます。それを記念して、「はかる」こと、度量衡に関する企画展を開催します。モノサシやマス、ハカリに関する資料や、「はかる」ことに関する様々な資料を展示します。  
◆美術、郷土係

熊谷次郎直実に関する講演会

「直実(れんせい)を学ぶ会」では、熊谷次郎直実(法力房蓮生法師)とその時代に関する講演会を開催します。  
とき 3月6日(土)10:00～12:00  
ところ 第一講座室(4階)  
内容 「執権政治から得宗専制政治へ」

講師 田代 脩氏(埼玉大学名誉教授)  
教材費 1,000円  
申込み 当日、会場で受付。  
◆美術、郷土係

書籍頒布のお知らせ

熊谷ゆかりの郷土図書資料として、下記4冊を編集発行しました。有償頒布していますので、ご希望の方はお求めください。  
①『熊谷次郎直実・法力房蓮生法師の研究』 A4判・550ページ・1,000円  
②『熊谷の合併の変遷』 A4判・430ページ・1,000円  
③『浮世絵・熊谷次郎直実』 A4判・150ページ・カラー・500円  
④『私たちの郷土 新編熊谷の歴史』 A4判・130ページ・白黒・300円  
頒布場所 展示室(3階)および市内各書店(杉浦、藤村、松本、須原屋(八木橋))  
◆美術、郷土係

『新市誕生・指定文化財』の発行

平成19年度に開催した企画展「新市誕生・指定文化財展」の展示資料の写真図版・解説および記念講座の講義録、そして市内の考古資料に関する講座、指定文化財の仏像に関する講義録をまとめた本(A4判・約230ページ)を刊行しました。1冊1,000円。  
頒布場所 展示室(3階)、大里・妻沼・江南図書館および市内各書店(杉浦、藤村、松本、須原屋(八木橋))  
◆美術、郷土係

児童文化講座

「親子で楽しむわらべうた」  
とき 2月24日(水)、3月3日(水)全2回 10:30～12:00  
ところ 視聴覚室(2階)  
講師 落合 美知子氏  
定員 2～3歳児をもつ親子15組(2回とも参加できる方)  
費用 無料  
申込み 2月9日(火)から電話で下記へ。  
◆サービス係

ちいさいこのおはなし会

対象 主に就園前の幼児とその保護者  
とき 2月19日(金)、3月19日(金) 0・1歳 11:00～11:20 2歳以上 11:30～11:50  
ところ 視聴覚室(2階)  
内容 手あそび・わらべうた・絵本・紙芝居など  
◆サービス係

おはなし会

対象 4歳以上  
とき 2月6日(土)・13日(土)・27日(土)、3月6日(土)・13日(土)・27日(土) 11:00～(約30分間)  
ところ 視聴覚室(2階)  
◆サービス係

映画会

とき 2月21日(日)14:00～  
ところ 視聴覚室(2階)  
内容 アニメ 「大造じいさんとガン(20分)」 「おぼけ長屋(20分)」 「まいこのねこちゃん(6分)」  
◆サービス係

移動図書館「さくら号」2・3月巡回日程

ステーション	時間	2月	3月
A コ ー ス	熊谷西小学校 9:50～10:20		
	石原小学校 10:40～11:10		
	星宮小学校 13:30～14:00	3(水)	3(水)
	成田小学校 14:20～14:50		
	熊谷東小学校 15:20～15:50		
B コ ー ス	佐谷田小学校 9:50～10:20		
	久下小学校 10:40～11:10		
	吉見小学校 13:30～14:00	4(木)	4(木)
	市田小学校 14:20～14:50		
	吉岡小学校 15:20～15:50		

ステーション	時間	2月	3月
C コ ー ス	長井小学校 10:00～10:30		
	江南南小学校 13:30～14:00	17(水)	9(火)
	江南北小学校 14:20～14:50		
	大原小学校 15:20～15:50		
	籠原小学校 10:00～10:30		
D コ ー ス	三尻小学校 13:30～14:00		
	新堀小学校 14:30～15:00	18(木)	10(水)
	玉井小学校 15:30～16:00		
	秦小学校 10:10～10:40		
	中条小学校 13:30～14:00	23(火)	11(木)
E コ ー ス	奈良小学校 14:30～15:00		
	大幡小学校 15:30～16:00		

ステーション	時間	2月	3月
F コ ー ス	熊谷南小学校 9:50～10:20		
	桜木小学校 10:40～11:10		
	太田小学校 13:40～14:10	24(水)	17(水)
	男沼小学校 14:30～15:00		
	妻沼南小学校 15:30～16:00		
G コ ー ス	別府小学校 10:00～10:30		
	小島小学校 14:10～14:40	25(木)	18(木)
	妻沼小学校 15:10～15:40		
	別府第三公園 10:00～11:00		
	熊谷文化創造館(さくらめいと) 13:30～14:30	2(火)	2(火)
H コ ー ス	県営玉井団地 15:00～16:00	16(火)	16(火)

**熊谷文化創造館さくらめいと** TEL 048-532-0002 〒360-0846 拾六間 111-1 FAX 048-532-0022  
[休館日] 毎週火曜日(祝日の場合は翌日)

**春風亭小朝独演会**  
Pコード <398-360>・<プレイガイド>  
とき 2月7日(日) 14:00 開演  
料金 全席指定 S席 3,500円  
A席 3,000円

**第4回 さくらの街 熊谷  
ガラコンサート**  
熊谷のこれからの演奏家を応援するコ  
ンサート。オーディションに合格した9人  
とすでに活躍中の音楽家が出演します。  
とき 3月14日(日) 14:00 開演  
料金 全席自由 2,000円  
※Pコードはありません。チケットは直  
接さくらめいとでお求めください。  
※託児はありません。  
指揮 國分誠  
管弦楽 埼玉交響楽団  
出演 林恭子、瀬戸奏、清水菜央、  
田井みや子、北裕子、草処哲也、  
寺崎明日香、伊丹唯、小澤直子ほか  
主催 熊谷市音楽連絡協議会



管弦楽：埼玉交響楽団

**葉っぱのフレディ  
～音楽と朗読のコンサート～**  
Pコード <344-380>・<月のホール>  
クラシック音楽をより身近に、わかり  
やすく。気軽に楽しめる朗読と室内楽  
のコンサート。小さなお子さんでも大歓迎。  
とき 5月15日(土) 13:30 開演  
料金 全席自由(ソフトドリンク付)  
一般 2,000円 中高生 1,000円  
小学生以下 500円  
(2歳以下で膝上鑑賞の場合は無料)  
※入場制限はありません。  
※さくらめいと号・託児はありません。

出演 内野謙(朗読)、川田亜希子(ソ  
プラノ)、沖田千佳(マリンバ)、中曾  
根里香(ピアノ)  
曲目 山田耕筰/待ちぼうけ、カバレ  
フスキー/道化師のギャロップほか



**ワン アース ツアー  
鼓童 ONE EARTH TOUR 2010**  
Pコード <344-383>・<プレイガイド>  
太鼓の勇壮かつ繊細な響き。全身  
で感じてください。  
とき 5月30日(日)  
18:00 開演  
前売開始 2月11日(木・祝)  
料金 全席指定  
S席 4,500円  
A席 4,000円



photo: Taro Nishita

**森麻季&横山幸雄  
デュオ・コンサート**  
Pコード <344-385>・<プレイガイド>  
森麻季と横山幸雄の贅沢なデュオコン  
サート。ご家族や友人とお楽しみください。  
とき 6月19日(土) 18:30 開演  
前売開始 2月25日(木)  
料金 全席指定 S席 4,000円  
Sフレンド席 3,500円(2枚以上同  
時購入) A席 3,500円 高校生  
以下(S・A共通) 2,000円  
曲目 初恋、からたちの花、ショパン/  
バラード第1番、ベートーヴェン/月光ほか

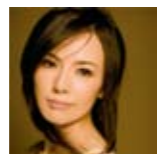

森麻季 © Yuji Hori



横山幸雄 © SMUJ

**キエフ・バレエ  
華麗なるクラシックバレエ・ハイライト**  
Pコード <401-030>・<プレイガイド>  
その美しさに息をのむバレエの名門、  
キエフ・バレエで白鳥の湖をはじめとす  
る名作のハイライトをお楽しみください。  
とき 7月24日(土) 15:00 開演  
前売開始 3月11日(木)  
料金 全席指定 5,000円  
※4歳から入場できます。  
演目 白鳥の湖より、眠りの森の美女  
より、くるみ割り人形よりほか  
予定出演者 ナタリア・ドムラチョフ、  
テチャナ・ロゾフほか



**チケット取扱い**  
○さくらめいとチケットセンター  
TEL 048-532-9090(10:00~17:15 火曜日休)  
※この電話番号のみで受け付けます。  
○チケットぴあ全店  
TEL 0570-02-9999(さくらめいとチケッ  
トカウンター・八木橋百貨店・熊谷ニッポ  
モールほか)  
○ファミリーマート・サークルK・サンクス(予  
約後の引換え・Pコードによる直接購入)  
○「プレイガイド」と表記された公演では  
八木橋百貨店・新星堂深谷店・宮脇書店  
行田店でもチケットを購入できます。  
※未就学のお子さんはご入場できません。  
(一部の公演を除く)  
※館内託児サービス(有料・要予約)は、  
ことぶきキッズルームへ。  
TEL 048-532-2916(月~金 10時~16時)  
FAX 048-532-2895(随時)  
0~1歳:2,000円 2~12歳:1,000円  
※臨時無料バス「さくらめいと号」をご  
利用ください。太陽のホールでの自主  
事業公演の前後に運行します。(籠原  
駅南口←さくらめいと)

**妻沼中央公民館** TEL 048-588-2044  
〒360-0202 妻沼東 1-1 FAX 048-589-0456  
利用時間 9:00~22:00  
講座等の申込方法  
期限までに来館し申込みを。  
応募者多数の場合は抽選となります。

**男女共同参画講座  
「知って得する身近な法律」**  
とき 3月1日(月)10:00~11:30  
内容 講演会:男女共同参画の視点から  
講師 加藤 道子氏(弁護士)  
費用 無料  
申込み 不要

**けやき大学新入生募集**  
平成22年度のけやき大学が4  
月からスタートします。  
授業は原則月2回、わかばコー  
ス2年・あおばコース2年、希望  
により計4年間受講できます。  
対象 市内に在住または在勤の方

**プラネタリウム館** TEL 048-525-4554  
〒360-0036 桜木町 2-33-2 [入館料] 大人 100円・子ども 50円  
2・3月の休館日 毎週月曜日(3月22日を除く)、毎月第一金曜日、2月12日(金)、3月23日(火)※2月25日(木)・26日(金)は投影機保守点検のため、3月16日(火)~19日(金)は番組入替のため、投影はお休みします。

**プラネタリウムの一般投影**

曜日	午前	午後
火~金	団体利用	団体利用
土	団体利用	13:30 15:30
日・祝	10:30	

●「2010年・天文  
トピックはこれだ!!」  
投影期間 3月14日(日)まで  
土星の見ごろは?

**埼玉県熊谷会館** TEL 048-523-2535 〒360-0031 末広 3-9-2  
[チケット取扱い] 熊谷会館・八木橋百貨店ほか

**馬場俊英「ACOUSTIC CIRCUIT 2010」**  
アコースティック サーキット  
とき 6月19日(土) 18:00 開演  
料金 全席指定 4,800円  
前売開始 3月27日(土)  
※未就学児のご入場はご遠慮ください。

費用 2,000円  
申込期限 2月17日(水)

科目	授業日	募集人数
書道科・俳句科・ 園芸科・3B体 操科・カラオケ科	月曜日 午前	各15人
陶芸科		10人
グライダー科・ 囲碁科・盆栽科・ ゲートボール科	土曜日 午前	各15人
コーラス科		10人

※このほか、共通講座としてウォー  
キング大会、健康講座、各種研  
修会などがあります。

**妻沼展示館** TEL 048-588-2044  
〒360-0202 妻沼東 1-1 FAX 048-589-0456  
開館時間 9:00~17:00  
休館日 毎週月曜日、祝日

**夢いっぱいアート展**  
とき 2月5日(金)まで(最終日は14:00まで)

TEL 048-525-4554 〒360-0036 桜木町 2-33-2 [入館料] 大人 100円・子ども 50円  
2・3月の休館日 毎週月曜日(3月22日を除く)、毎月第一金曜日、2月12日(金)、3月23日(火)※2月25日(木)・26日(金)は投影機保守点検のため、3月16日(火)~19日(金)は番組入替のため、投影はお休みします。

**おはなし天文館**  
とき 毎週日曜日・祝日 10:30~  
※星座解説と神話・伝説2話で構成  
された親子で楽しめる番組です。

**星空の散歩道  
～ミュージックの世界へようこそ～**  
とき 2月27日(土)17:45~  
「冬の天体ツアー」  
※未就学児の入場はご遠慮ください。

ところ 大展示室  
内容 市内の特別支援学級の児童・  
生徒の作品を展示

**けやき大学卒業作品展**  
とき 3月10日(水)~14日(日)  
ところ 小展示室  
内容 けやき大学の書道、陶芸、俳句、  
グライダー科受講生の作品を展示

**市民ギャラリー** TEL 048-525-4553  
(文化センター1階) FAX 048-525-4554  
〒360-0036 桜木町 2-33-2  
開館時間 9:00~20:00  
休館日 毎週月曜日(祝日の場合は火曜日)

内容	とき
第27回アイビー 木暮絵画教室作 品展	2月5日(金)~7日(日) 10:00~19:00 初日は12:00から
熊谷工業高等学校 建築科課題研究 作品展	20日(土)・21日(日) 10:00~17:00
熊谷図書館油彩 画クラブ展示会	24日(水)~28日(日) 10:00~17:00

**天体観察会**  
とき 2月13日(土)18:30~(2時間)  
観察対象 「火星、冬の星雲星団」

とき 2月27日(土)18:30~(2時間)  
観察対象 「月、火星、冬の星雲星団」  
※どなたでも自由に参加できま  
すが、天気の悪いときは中止にな  
ります。

**劇団飛行船『フレッシュプリキュア!』  
ミュージカルショー**  
とき 2月28日(日)11:00 / 14:00 開演  
料金 S席 2,500円 A席 2,000円 B席 1,500円  
(当日券は500円増し)  
※3歳未満のお子さんは保護者の膝上鑑賞可