市報 Kumagaya City public relations magazine 2008

くまがや

NO.37 平成20年10月号

「熊谷スポーツ文化公園 わくわくスポ文まつり」ゆっくりと進むポニー馬車は、子どもたちに大人気！

特集
▼P2
郷土の雄・熊谷次郎直実展

▼P4
市政ワイド
あなたと市長のハートフル・ミーティング　ほか

▼P10
市政情報

▼P16
くらしの情報
催し・講習・募集・試験・スポーツ

▼P20
くらしの相談

▼P21
いきいき元気みんなの健康

▼P24
文化施設情報

▼P28
ニャオざね、くま博士の教えて！熊谷

▼P30
フォトニュース・市報クイズ

▼P32
情熱世代 夢追い人・フレッシュクッキング

●熊谷染小紋図案（市立熊谷図書館所蔵）

みんなで止めよう温暖化 チーム・マイナス6%

熊谷市ホームページ　熊谷市役所　検索

市報 2008 くまがや 10月号

●発行日 平成20年10月1日 ●発行 熊谷市
●編集 広報広聴課 〒360-8601 熊谷市宮町二丁目47番地1
TEL 048-524-1111（内線206） FAX 048-520-2870

情熱世代 夢追い人

「これからの人生　すべて演劇に」

劇作家・演出家　**江田 安一（やすいち）さん**（拾六間）

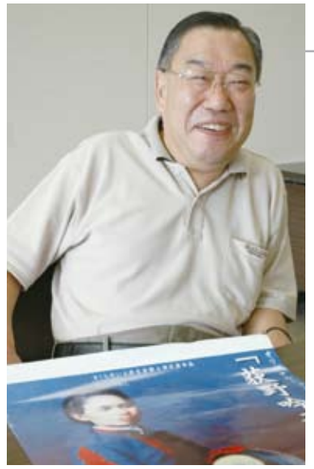

「荻野吟子の生涯」を上演する江田さん

地元に根をおろし劇作

20代から、会社勤めをしながら先生について、ずっとテレビや映画のシナリオを書いていました。そのころはあまり舞台の劇作には興味がなかったですね。

縁があり10年程前に都内の劇団に所属し、プロデュースや演出の仕事を始めました。それからは、生活のすべてが演劇です。劇団では地方公演があり、段取りやスケジュールの調整もこなしていたので、1年の1／3を地方に宿泊していた年もありましたね（笑）。

演劇の世界は定年などありませんが、3年程前に所属する劇団をやめ、地元に根をおろし、本格的に劇作を始めました。

舞台の脚本はテレビや映画のシナリオとは違い、限られたスペースである、舞台上の場面を想定しながら書かなくてはなりません。若い頃とは違い、今は面白い作業だと感じています。

郷土の偉人を上演する

私の作品は、郷土ゆかりの偉人、人物を取り上げることに決めました。その演劇を地域の人に観てもらい、郷土愛を育（はぐ）んでいただきたい。それは非常に意義があることで、自分の使命だと考えています。

一昨年、熊谷文化創造館さくらめいとの自主企画上演作品に応募し採用され、熊谷次郎直実の娘「玉津留姫物語」を上演したのがスタートです。そして、出演した皆さんと共に劇団「たまつる」を立ち上げました。

来月11月2日には、さくらめいとで、オリジナルミュージカル「荻野吟子の生涯」を劇団たまつるが上演します。荻野吟子は演劇では取り上げられていますが、私はミュージカルで上演しようと考えました。どちらかと言えばミュージカルにし難い題材ではありますが、挑戦です。脚本と演出のほか全16曲を作詞し、作曲家に曲をつけていただきました。曲は年配の方にも親しみやすく、観客に十分楽しんでいただけるものです。台詞（せりふ）を言う方が楽だから、曲を歌う出演者は本当に大変です。現在は本番に向け、稽古（けいこ）に励んでいます。

これからの人生も、すべて演劇にかけていきますよ。まだまだ私が舞台に乗せたい郷土の偉人は、大勢いますから。

劇団員に演技指導をする江田さん（左）

「荻野吟子の生涯」のチケット・問合せは熊谷文化創造館さくらめいと TEL 048-532-0002へお願いします。

FRESH COOKING Oh! 地場産農産物で フレッシュクッキング

●活用方法たくさん！
スパゲティ！オムレツ！ハンバーグ！ピザ！ etc.

手作りトマトソース

今月の料理人は高本の　錦織（にしこり） 貴美子さん
●農業振興課（妻沼庁舎） TEL 048-588-1321

ここ point!
トマトはうま味も薬効もたっぷり。
均一に色づき、ヘタが濃い緑色、切り口が新鮮なもの、丸みがあってずっしりと重いものがおいしいようです。

■材料

トマト	中	10個
タマネギ	中	5個
にんにく		2片
塩		少々
こしょう		少々
砂糖		少々
ウスターソース		少々

■作り方
①タマネギ、にんにくをみじん切りにし、オリーブオイルで炒（いた）める。（弱火）
②湯むき（注）したトマトのみじん切りを①に入れて、水分が半分くらいになるまで、炒め煮をする。
③塩・こしょう・砂糖・ウスターソースで味を調えて、出来上がり。

（注）湯むき
トマトに浅く十字に切れ目を入れ、さっと熱湯に通し、冷水にとると皮が簡単にむけます。
●健康づくり課　TEL 048-528-0601

※すぐ使わないときは、冷ましてからビンなどに入れて、冷蔵庫で保存する。

人口と世帯　●平成20年9月1日現在（対前月比）
■人口　206,550人（+144）　男　103,477人（+114）　女　103,073人（+30）　■世帯　81,222（+162）

「市報くまがや」は、自治会を通してお届けします。また、市役所・行政センター・出張所・公民館・駅連絡所などでもお配りしています。インターネットでも「市報くまがや」をご覧になれます。（URL）http://www.city.kumagaya.lg.jp/　「市報くまがや」は毎月1日（原則）に発行します。

市報くまがやは、再生紙を使用しています。

「一の谷合戦図屏風」左隻（部分）

市立熊谷図書館　展示室～秋の企画展～
「郷土の雄・熊谷次郎直実展」

と　き　10月25日（土）～11月30日（日）9時～17時
※会期途中で展示替えがあります。

ところ　市立熊谷図書館 3階 美術展示室
休館日　月曜日(祝日を除く)・11月4日(火)・7日(金)・25日(火)

本市を代表する「郷土の偉人」熊谷次郎直実・法力房蓮生法師は、全国各地に関連する寺院があり、〝熊谷さん〟として親しまれ、全国的にも有名な人物です。

その前半生は、源頼朝からは「日本一の剛の者」と言われるほどの剛直な武士として活躍し、後半生は法然上人をして「坂東の阿弥陀仏」と言わしめるほどの徳の篤い高僧として称えられています。

その活躍ぶりは、源平合戦で平敦盛を討ち、出家するきっかけとなったとされる一ノ谷の戦いを描いた「平家物語」や、歌舞伎・浄瑠璃の演目「熊谷陣屋」などといった、文学や演劇の世界でも語られています。

今回展では、全国各地にある直実ゆかりの資料を一堂に会し、八百回忌を終えた節目として、また1市3町が合併した新しい「熊谷市」の誕生記念として、この〝郷土の雄〟熊谷次郎直実・法力房蓮生法師の事跡を紹介します。

◆市立熊谷図書館 TEL 048-525-4551

熊谷山寶樹寺山門 ①　② 粟生光明寺 山門
「蓮生法師木像」③　④「直実公肖像画」（部分）

「熊谷直実自筆誓願状」一巻 国指定重要文化財

法力房蓮生法師（熊谷次郎直実）が関与した主な寺院

寺院名	関連した内容	所在地
蓮生山熊谷寺	開基。熊谷氏館の一部に建てられた念仏堂が発祥。	熊谷市仲町
栃社山誕生寺	開基。法然上人生誕の地に建立した寺院。	岡山県久米郡久米南町
粟生光明寺	法然上人所縁の地に蓮生法師が建立した寺院。西山浄土宗総本山。	京都府長岡京市
熊谷山法然寺	開基。出家時に両親の菩提を弔うために建立。	京都市右京区
熊谷山寶樹寺	開基。粟生光明寺に並立して開いたとされる。	京都市右京区
紫雲山蓮池院	開基。京都で往生したとされる地。	京都市左京区
熊谷山蓮生寺	開基。庵を結んで２か月余にわたり念仏道場を開いた。	兵庫県豊岡市
熊谷山蓮生寺	開基。「十念質入」の伝承が伝わる。	静岡県藤枝市
熊谷山仏導寺	開基。娘玉津留姫の菩提を弔うために建立したとされる。	長野県長野市
高野山熊谷寺	平敦盛の菩提を弔った地。息子の直家が修築したとされる。	和歌山県伊都郡高野町
両界山横蔵寺	中興の祖。再建のために来迎阿弥陀如来像を安置したとされる。	岐阜県揖斐郡揖斐川町

※開基…寺を創立した者

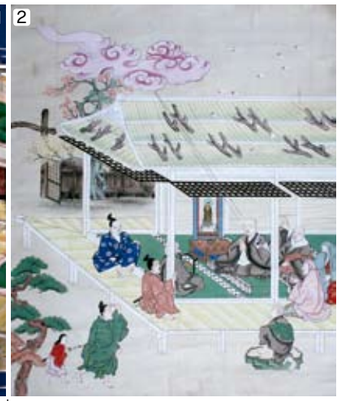

「直実入道蓮生一代事跡」（部分）①　② 開基熊谷山直実入道蓮生上人一代略画伝」（三幅対の一）

◆「郷土の雄・熊谷次郎直実展」記念講座

と き	内 容	講 師
10/28(火)	「平家物語」「吾妻鏡」に見られる直実	田代 脩氏（埼玉大学名誉教授）
11/11(火)	蓮生法師の一生について	漆間 淳郎氏（蓮生山熊谷寺住職）
18(火)	箏曲「須磨の嵐」演奏会	清水 里美氏（箏曲演奏家）
28(金)	講談「青葉の笛」	六代目 宝井 馬琴氏（講談師）

時　間　14時～15時30分（予定）
ところ　市立熊谷図書館第一講座室（4階）
美術展示室（3階）
定　員　先着90人
費　用　500円（4回分）
申込み　電話で市立熊谷図書館 美術、郷土係まで。
◆市立熊谷図書館 TEL 048-525-4551

地域の元気で明日を描く　あなたと市長のハートフル・ミーティング

ハートフル・ミーティングは、市長が市内各所に出向き市民皆さんのご意見やアイデア等をいただき、今後の市政に反映させるための懇談会です。皆さんのご参加をお待ちしています。

	第 13 回	第 14 回
対象	主に市田小学校区	主に吉見小学校区
とき	10/25(土) 9：30 ～ 11：30	10/25(土) 14：00 ～ 16：00
ところ	大里コミュニティセンター	大里ふれあいセンター
テーマ (1)	熊谷市総合振興計画	少子化時代の子どもの教育
テーマ (2)	安心・安全のまちづくり	住環境の整備

募集対象および人員

主に、その小学校区に在住・在学・在勤の方、または学区内保育所、幼稚園、児童館等利用者の保護者で各回 40 人程度

申込み

電話または FAX、E メールに住所・氏名・電話番号を記入のうえ、開催日の一週間前までに右記に申込みください。なお、大里ふれあいセンターでは、2 歳以上の幼児を保育士がお預かりします。お子さんがいて、お住まいの地区に参加いただけない方もご応募ください。託児、手話通訳を必要とされる方は、申込みの際にお申し出ください。

◆政策調査課　TEL 内線 369
FAX 048-525-9222
E メール　seisakuchosa@city.kumagaya.lg.jp

レッツ・ビギン飛び出せ！　定年事業

冊子「自熊人（じゆうじん）」ができました。
※「自熊人」とは「自らが暮らす熊谷のまちを愛する人々」を表しています。

この冊子は、「これから、地域で何かに挑戦してみたい！」と考えている主に団塊の世代の皆さんに、自主的、主体的な活動を行っている市民活動団体（「まちづくり」「文化」「スポーツ」「子育て応援」「福祉」「環境」「生涯学習」の分野別）や民間のカルチャー講座など約 200 団体・講座と、市の事業・講座、活動施設などを紹介しています。

体験入会やその他の特典も設けていますので、ぜひご活用ください。

これまで培ってこられた豊富な知識や社会経験をもとに、ライフスタイルに応じた新たな一歩を踏み出し、さまざまなことに挑戦してみてはいかがでしょうか。

＊この冊子は、平成 20年8月現在、市内に住民登録のある昭和22年 1月～昭和24年12月生まれの方にお送りしているほか、市役所、行政センター、出張所、公民館などでご覧いただけます。
◆政策調査課　TEL 内線 369

熊谷市地域福祉計画案への意見募集

市では、誰もが住み慣れた地域で共に支え合いながら、安心して暮らせる地域づくりをめざす「熊谷市地域福祉計画」を策定するため、その素案を作成しました。

よりよい計画にするため、市民皆さんの多くの意見をお待ちしています。

意見募集期間　10 月 23 日（木）～11 月 11 日（火）

案の公表方法　市ホームページに掲載するほか、福祉課（市役所 2 階）、大里・江南行政センター市民福祉課、妻沼行政センター福祉課、熊谷市立図書館で閲覧できます。

意見の提出方法　意見提出用紙に必要事項を記入のうえ、郵送・FAX・E メール・持参のいずれかの方法で、福祉課へ提出してください。意見提出用紙は市ホームページのほか、公表している場所にあります。

※匿名や電話等による口頭での意見はお受けできませんので、ご了承ください。

提出いただいた意見の取扱い

・「計画策定」の検討資料とさせていただきます。
・後日取りまとめのうえ、市の考え方等と併せて市ホームページ等で公表します。
・個別の回答および返却はしません。

◆福祉課　TEL 内線 295　〒 360-8601　宮町 2 丁目 47-1　FAX 048-525-7718
E メール：fukushi@city.kumagaya.lg.jp

11月の市街地に来て、見て、楽しんで

熊谷えびす大商業祭

とき	内容
10／30(木)	まつり込み
11／3(月・祝)	稚児行列ほか多数イベント
10／30(木)～11／3(月・祝)	全市福引大売出し

◆熊谷商工会議所　TEL 048-521-4600

鎌倉町ナイトバザール

とき　11月1日（土）18時～21時
ところ　鎌倉町商店街
内容　椎名佐千子ミニコンサートほか
◆鎌倉町商店街(協)　TEL 048-521-0832

星川熊遊（ゆうゆう）フェスティバル

〈餅（もち）つき大会〉
とき　11月2日（日）11時～（品切れ次第終了）
ところ　星川通り星川広場
販売価格　1パック150円
◆星川通中央親交会（木村）　TEL 048-522-1867

立正大学第21回星霜祭

街中学園祭におこしください。

開会式
とき　11月2日（日）10時～11時
ところ　文化会館

模擬店
とき　11月2日（日）10時30分～17時
11月3日（月・祝）9時～17時
11月4日（火）9時～14時30分
ところ　荒川公園

サークル発表（音楽・演劇ほか）
とき　11月2日（日）10時30分～17時
11月3日（月・祝）9時～19時
11月4日（火）9時～15時
ところ　荒川公園・文化会館ほか

ストリート企画（バンド、プロレスほか）
とき　11月2日（日）13時～15時
11月3日（月・祝）13時～15時
ところ　星川通り・駅西通りほか

ミスコンテスト
とき　11月3日（月・祝）10時30分～（雨天時は11月4日（火））
ところ　荒川公園

フリーマーケット
とき　11月2日（日）10時30分～15時
11月3日（月・祝）10時～15時
11月4日（火）10時～14時30分
ところ　荒川公園
◆立正大学星霜祭実行委員会　TEL 048-536-5789
http://seisousai.s64.xrea.com/

はぴウェーブ・フェスタ　熊谷駅西通り商店街　リサイクルバザール

とき　11月3日（月・祝）10時～16時
ところ　熊谷駅西通り商店街
内容　①はぴウェーブ音楽祭
②各種PRコーナー
③スナックコーナー
④大ビンゴ大会
◆オオハシ　TEL 048-521-1223
※受付・問合せは13時～15時

秋の星川祭り

とき　11月3日（月・祝）10時～16時予定（小雨決行）
ところ　星川通り（お祭り広場より西側）
内容　紙芝居等・屋台村・軽スポーツ他
◆星川祭り実行委員会（カヌマ不動産内）　TEL 048-524-2422
※問合せは10時～16時水曜日は除く

第7回オ・ドーレなおさね

とき　11月3日（月・祝）9時～17時
ところ　コミュニティひろば・国道17号（予定）
内容　ダンスパフォーマンス
◆商店街連合会事務局（熊谷商工会議所内）　TEL 048-521-4600

11/3（月・祝）雨天決行！　東日本実業団対抗駅伝競走大会が行われます

男子スタート　8時　埼玉県庁　　女子スタート　8時25分　ＪＲさいたま新都心駅
ゴール　熊谷スポーツ文化公園陸上競技場

国道 17 号・さいたま博通りの交通規制・沿道声援にご協力をお願いします。

交通規制について（選手通過予定時間）

※コースにあたる道路は、選手の通過前後の時間帯に、大幅な交通規制が行われます。

コース全体の交通規制については、埼玉陸上競技協会のホームページをご覧ください。http://sairiku.net/
◆保健体育課　TEL 内線 392

熊谷市役所　TEL 048-524-1111
大里庁舎　大里行政センター　TEL 0493-39-0311
妻沼庁舎　妻沼行政センター　TEL 048-588-1321
江南庁舎　江南行政センター　TEL 048-536-1521

高齢者等のインフルエンザ予防接種

市では、インフルエンザの発病防止や重症化を防止するため、高齢者等を対象にインフルエンザ予防接種を行います。次のことにご留意のうえ**予防接種を希望する方は、**接種を受けてください。

予防接種の受け方

対象者　①接種期間内の接種日において 65 歳以上の市民で、接種を希望する方
②接種期間内の接種日において 60 歳以上 65 歳未満で、心臓、腎臓または呼吸器の機能に自己の身辺の日常生活行動が極度に制限される程度の障害を有する方およびヒト免疫不全ウイルスにより免疫の機能に日常生活がほとんど不可能な程度の障害を有する市民で、接種を希望する方

接種期間　10 月 20日（月）～12 月末（各医療機関の診療日末日まで）
※市外（埼玉県内）で接種する方は 10 月 20日（月）～12 月 25日（木）

接種方法　個別接種（下表のインフルエンザ個別予防接種実施医療機関に、直接予約してください。接種当日は健康保険証をご持参ください。）

接種料金　1,000 円（生活保護法の被保護世帯で前記対象者に該当する方は無料です。接種当日に〈受給証〉をご持参ください。）

接種回数　（毎年度）1回

副反応　注射の跡の発赤、腫（は）れ、痛み、全身反応として発熱、悪寒、頭痛、倦怠感（けんたいかん）などおこることがありますが、通常 2 ～ 3 日中に消失します。ごくまれに接種後数日から 2 週間以内に発熱、頭痛、けいれん、運動障害、意識障害、また、ショックやじんましん、呼吸困難などが現れることがあります。

※ワクチンの用意があるため、必ず予約をしてください。予診票は各医療機関にあります。

◆母子健康センター TEL 048-525-2722　◆妻沼保健センター TEL 048-588-1516
◆大里保健センター TEL 0493-39-1115　◆江南保健センター TEL 048-536-1521

高齢者等インフルエンザ個別予防接種実施医療機関

熊谷市医師会会員医療機関（行政区順）

医療機関名	所在地	電話番号
山崎外科胃腸科	本町 1-24-1	048-521-0105
野口医院	鎌倉町 3	048-521-1112
石川医院	弥生 1-50	048-521-0089
三輪医院	宮町 1-119-1	048-521-0773
松井医院	宮町 2-60	048-522-1680
西田クリニック	末広 2-21	048-525-2100
藤間病院	末広 2-137	048-522-0600
三愛熊谷医院	筑波 3-202 ティアラ 21　2 階	048-526-0031
ティアラ 21 女性クリニック	筑波 3-202 ティアラ 21　5 階	048-527-1122
たがやクリニック	銀座 1-110	048-522-4480
メディカルプラザ熊谷	銀座 2-28	048-523-7699
ねころクリニック	銀座 5-6-13	048-522-0038
奥野皮膚科	箱田 1-4-20	048-521-2187
いのクリニック	箱田 1-12-24	048-528-8300
鈴木胃腸医院	箱田 6-3-5	048-521-0702
吉田医院	本石 2-61	048-521-1083
長又医院	本石 2-240	048-521-4565
高沢内科クリニック	石原 2-170	048-521-1103
埼玉慈恵病院	石原 3-208	048-521-0321
森医院	石原 100-1	048-523-4771
西熊谷病院	石原 572	048-522-0200
よしおか内科こどもクリニック	伊勢町 212-1	048-501-1135
小林クリニック	河原町 2-5	048-521-4477
正田整形外科クリニック	桜木町 1-71	048-599-3622
あいざわクリニック	桜木町 1-195	048-520-1730
熊谷福島病院	宮前町 1-135-2	048-525-2522
石川クリニック	肥塚 1154-3	048-501-1870
君島整形外科医院	肥塚 1383-5	048-527-0981
木原医院	肥塚 1-1-12	048-529-7613
こいづかクリニック	肥塚 4-65	048-526-3225
平田クリニック	肥塚 4-205	048-526-1171
木元整形脳神経外科医院	上川上 491-1	048-521-2201
五十嵐医院	上之 520-1	048-522-6432
清水内科	上之 1562-1	048-526-1530
新井こどもクリニック	上之 1791-1	048-528-5057
松崎整形外科	上之 3137-5	048-527-1511
小澤整形外科医院	上之 3499	048-522-1253
ケイ・アイ・クリニック	上之 3820-1	048-522-0500
熊谷生協病院	上之 3854	048-524-3841
かみのクリニック	上之 3876-1	048-501-0010
熊谷総合病院	中西 4-5-1	048-521-0065
関東脳神経外科病院	代 1120	048-521-3133
新島整形外科	原島 1-1	048-527-0133
酒巻クリニック	原島 555	048-527-1200
木村整形外科	原島 689-4	048-527-0055
池田内科眼科クリニック	原島 935-1	048-520-2900
くぼじまクリニック	久保島 1785-2	048-533-7511
村上クリニック	新堀 128	048-533-2691
鯨井クリニック	新堀 608-3	048-533-1955
千島内科クリニック	玉井 314-3	048-530-6446
小林整形外科	玉井南 1-49-2	048-533-8558
大塚医院	大麻生 1396	048-532-3735
鈴木整形外科医院	小島 21-1	048-523-6019
こせがわ内科クリニック	広瀬 226-6	048-578-5622
グリーンフォレストクリニック	広瀬 800-2	048-528-0790
吹田脳外科医院	佐谷田 743	048-599-3655
かくたクリニック	佐谷田 1541-1	048-501-0771
梅沢診療所	佐谷田 3543-1	048-521-1226
熊谷外科病院	佐谷田 3811-1	048-521-4115
徳岡整形外科内科	戸出 1041	048-525-7731
熊谷ペインクリニック	太井 1640-1	048-501-1266
ゆうあい内科・脳神経クリニック	太井 1685-1	048-522-8880
あさひクリニック	今井 1266-1	048-526-2882
西田医院	小曽根 111-1	048-525-3345
佐川医院	小曽根 745-2	048-524-3939
レディース･クリニック公園通り	上中条 804	048-599-2001
熊谷内科小児科たかしの森クリニック	上奈良 1296	048-528-2288
秋浜医院	別府 3-170	048-533-0150
岡田医院	拾六間 273	048-533-4666
さいとう小児科医院	拾六間 788-34	048-532-6891
河田医院	新堀新田 503-1	048-532-6022
坂本内科医院	新堀新田 518-5	048-532-6334
柴崎外科循環器科医院	新堀新田 527-7	048-533-1511
ティーエムクリニック	三ヶ尻 48	048-533-8836
三尻小児科	三ヶ尻 2887-1	048-530-1393
北野医院	美土里町 2-74	048-532-6145
森川整形外科医院	万吉 2184-1	048-537-0336
丹羽クリニック	万吉 2205	048-536-3800
小林医院	村岡 535-1	048-536-8888
山本内科胃腸科医院	大原 1-1-33	048-521-7371
しぶや医院	大原 2-7-10	048-522-7022
くまがやクリニック	大原 3-6-3	048-523-0003
大原内科診療所	大原 4-8-22	048-523-8588
今井医院	中央 1-2	048-521-7257
えのもとクリニック	中央 3-186	048-528-5555
新井医院	高本 44	0493-39-0163
根岸医院	胄山 187-1	0493-39-0005
内田クリニック	妻沼 1234	048-588-7605
松本医院	妻沼 1501	048-588-0037
こばやし小児科	妻沼中央 15-1	048-589-0011
妻沼耳鼻咽喉科医院	妻沼東 1-79-2	048-589-1567
めぬま皮膚科クリニック	妻沼東 2-85-1	048-588-8200
めぬま整形外科	妻沼東 4-66-6	048-567-1170
中島クリニック	妻沼東 5-50	048-567-2070
荻原外科胃腸科医院	弥藤吾 2192	048-588-6311
原口外科医院	飯塚 389	048-588-1394
宗久産婦人科クリニック	善ヶ島 1351-1	048-588-5270
掛川医院	西野 11	048-588-1654
鈴木医院	葛和田 1117-1	048-588-0112
埼玉江南病院	江南中央 2-7-2	048-536-1366
松本医院	成沢 887-3	048-536-7775
高津江南クリニック	樋春 1974-5	048-539-0500
小林医院	小江川 1963	048-536-1066

医療その他の機関

医療機関名	所在地	電話番号
よしざわ内科クリニック	上之 1990-1	048-529-1155
中条クリニック	上中条 1279-2	048-525-3994
太陽の園	津田 1855	0493-39-2851

埼玉県レクリエーション大会 in くまがや

埼玉県レクリエーション大会は、レクリエーション活動を通して皆さんに健康で明るく豊かな生活を築いていただくために開催する大会です。各会場でさまざまな種目の交歓会・講習会が開催されますのでぜひ参加してください。

とき 10 月 18 日（土）　13 時～ 16 時
ところ 熊谷スポーツ文化公園彩の国くまがやドーム　ほか
◆保健体育課 TEL 内線 391

会　場	種　目
熊谷スポーツ文化公園・彩の国くまがやドーム・補助陸上競技場・多目的広場	日本民踊・フォークダンス・インディアカ・ペタンク・スポーツチャンバラ・ミニテニス・マレットゴルフ・ラウンドダンス・スクエアダンス・レクゲーム・釣り･キャンプクラフト･ウォークラリー･ニュースポーツ（クップ）･オリエンテーリング･ターゲット･バードゴルフ
市民体育館	3Ｂ体操
桜木小学校	レクダンス
文化会館	ミュージック＆ダンス（市レクリエーション協会）

平成 20 年度　熊谷市総合体育大会日程表（11 月以降開催分）

種　目	会　場	期　日	連絡先
剣道	市民体育館	11/16(日)	048-522-1340(大河原)
柔道	市民体育館	11/2(日)	048-523-3354（熊工高〈森〉）
ソフトテニス	熊谷運動公園テニスコート	11/3(月･祝)	048-521-1129（松本）
相撲（すもう）	熊谷運動公園相撲場	11/3(月･祝)	048-532-3441（三角）
バドミントン	江南体育館	11/8(土)･9(日)	048-526-3770（肥留川）
少林寺拳法	大里体育館	11/2(日)	0493-39-1783（松本）
卓球	市民体育館	11/8(土)･9(日)	048-524-3728（仲内）
グラウンドゴルフ	別府沼公園	11/23(日･祝)	048-521-3713（藤井）
スケート	日光霧降スケートセンター	12/14(日)	048-523-3766（柴田）
スキー	新潟県八海山麓スキー場	平成 21 年 1/11（日）	048-524-8381（神沼）

熊谷ラグビー場　試合日程表（11 月・12 月）

月	日	曜日	県営Ａグラウンド	県営Ｂグラウンド	県営Ｃグラウンド
11	1	土		埼玉工業大－山梨学院大　立正大－専修大	
	2	日	※高校：全国予選準々決勝		東日本クラブ選手権大会準々決勝
	3	月・祝	東日本クラブ選手権大会準々決勝	東日本クラブ選手権大会準々決勝	
	7	金		中学：新人大会 1 回戦	
	8	土	※高校：全国予選準決勝		
	9	日	※12:00 慶應義塾大－立教大 ※14:00 早稲田大－日本体育大	社会人：秋季大会	国際武道大－東洋大 埼玉工業大－専修大
	11	火		中学：新人大会 2 回戦	
	12	水		中学：新人大会準決勝	
	15	土	中学：新人大会決勝 ※高校：全国予選決勝		
	16	日	※12:00 大東文化大－流通経済大 ※14:00 日本体育大－成蹊大		
	22	土	※12:00 サントリーフーズ － セコム ※14:00 三菱相模原－NTT コミュニケーションズ	熊谷市小中学生タグラグビー大会	熊谷市小中学生タグラグビー大会
	23	日・祝	※12:00 立正大－埼玉工業大 ※14:00 日野自動車－日本航空	東日本クラブ選手権大会準決勝	社会人：秋季大会
	24	月・休	東日本クラブ選手権大会決勝	東日本クラブ選手権大会	
	30	日	※12:00 青山学院大－学習院大 ※14:00 日本体育大－筑波大	第 2 回ガールズラグビーフェスティバル	社会人：秋季大会
12	6	土	※12:00 慶応義塾大－成蹊大 ※14:00 帝京大－筑波大		
	7	日	※13:00 セコム － 秋田ノーザンブレッツ	社会人：４地区対抗戦	14:00 大塚刷毛－ブルーシャークス
	13	土	※12:00 リーグ戦 1・2 部入替戦 ※14:00 リーグ戦 1・2 部入替戦		
	14	日	※12:00 対抗戦Ａ・Ｂ入替戦 ※14:00 対抗戦Ａ・Ｂ入替戦	社会人：北関東リーグ	社会人：北関東リーグ
	20	土	※大学選手権大会 1 回戦（12:00、14:00）		
	21	日	※13:00NTT ｺﾐｭﾆｹｰｼｮﾝｽﾞ－釜石シーウェイブス	社会人：4 地区対抗戦	
	23	火･祝	東日本中学生大会準決勝		

前売券発売所
チケットぴあ、ローソンチケット、カンタベリーショップ青山、サブナード総合案内所、ｅ十、ＣＮプレイガイド　ほか
※印は有料試合・試合日程は変更される場合あり・有料試合開催日は熊谷駅からの直行臨時バスあり
◆保健体育課 TEL 内線 391

	前売	当日
中央席	1,200 円	1,500 円
一般席	800 円	1,000 円
中央席ペア	2,000 円	――
中央席グループ（4 人以上）	1 人 1,000 円	――

※高校生以下および 70 歳以上の方は一般席無料です。

熊谷ラグビー場のご案内
交通案内　熊谷駅からバス①葛和田行き「赤城神社前」下車、徒歩 5 分②熊谷スポーツ文化公園行き「熊谷スポーツ文化公園」下車、徒歩 2 分③くまがやドーム行き「ラグビー場入口」下車、徒歩 2 分
駐車場　約 1,100 台分あり
所在地　上川上 810 TEL 048-526-2004

熊谷市役所 TEL 048-524-1111
大里庁舎 大里行政センター TEL 0493-39-0311
妻沼庁舎 妻沼行政センター TEL 048-588-1321
江南庁舎 江南行政センター TEL 048-536-1521

幼稚園・保育所(園)の入園・入所案内

平成21年度 私立幼稚園入園児募集

入園願書配布 10月15日(水)～
入園願書受付 11月1日(土)～
願書の配布および受付は、各幼稚園で行います。
詳しくは、ご希望の幼稚園まで問合せください。

幼稚園名	電話番号
荒川幼稚園	048-522-1152 8
篭原若竹幼稚園	048-532-3955
さかえ幼稚園	048-521-2689
さくら幼稚園	048-521-0891
東漸寺幼稚園	048-521-3352
成田幼稚園	048-522-4110
まこと幼稚園	048-522-1261
摩耶幼稚園	048-522-1681
三尻幼稚園	048-532-3990
立正幼稚園	048-536-1688
西妻沼幼稚園	048-588-1947
ピノキオ幼稚園	048-588-8517
妻沼幼稚園	048-588-0027
松岩寺幼稚園	048-536-6663

※所得状況に応じて、保育料などが減免される「就園奨励費制度」があります。詳しくは、平成21年5月ごろ幼稚園を通してお知らせします。
◆教育総務課 TEL内線382

平成21年度 市立幼稚園入園児募集

入園資格 平成16年4月2日から平成17年4月1日までに生まれた方で市内に居住、または市内に転入予定で、4月から入園できる方
定員 (2年保育)
吉岡幼稚園 35人
江南幼稚園 105人
(定員を超えた場合は抽選)
保育時間 8時30分～14時30分
保育料 年額70,800円
(月額5,900円)
※その他、教材費等が必要です。
願書配布 10月16日(木)から吉岡幼稚園および江南幼稚園で行います。
願書受付 11月10日(月)～21日(金) 8時30分～16時30分。ただし、土・日曜日は除きます。
受付場所 入園希望される幼稚園で行います。
◆吉岡幼稚園 TEL 048-536-2390
万吉2104
◆江南幼稚園 TEL 048-536-3373
千代323-1

保育所(園)の入所受付(新規・継続)

平成21年4月から保育所(園)に入所を希望されるお子さんの申込受付を、次のとおり行います。
現在、入所が保留になっている方、保育所(園)の転園を希望される方も平成21年度の入所を希望される場合には、新たに申込手続が必要です。

入所申込資格
次のような理由で、保護者や同居の親族等がお子さを保育することができない家庭
①昼間、家庭の内外で家事以外の労働をしていること。
②出産の前後であること(出産前後各2か月に限る)。
③病気やケガ、障害がある、または常時病人等の看護にあたっていること。
申込方法
申込書および必要書類を保育課、大里・江南行政センター市民福祉課、妻沼行政センター福祉課、市内保育所(園)で配布、または市ホームページから入手できます。
事前に書類を作成し、次の「入所申込受付日程表」をご確認のうえ記載の受付場所へお願いします。
申込書に添付する書類
①家庭で保育できないことを証明する次の書類(保護者および同居の親族等で18歳以上65歳未満の方全員)
・就労されている方は、勤務・内職・自営証明書
・求職中、就労予定の方は、確約書
・出産により保育を希望される方は、申立書と母子健康手帳の写し
・病気やケガ、障害がある方、または病人等の看護にあたる方は、申立書と医師の診断書、障害者手帳等の写しなど
②保育料納入確約書
入所審査の結果は2月下旬頃に通知する予定です。
※熊谷市外の保育所(園)の入所を希望される場合は、希望保育所(園)のある市区町村に締切日等を確認のうえ、申込手続をお願いします。
※既に入所されているお子さんが平成21年4月からも継続して入所を希望される場合には、家庭状況申告書等の提出が必要となります。詳しくは別途通知します。
◆保育課 TEL内線538
◆大里・江南行政センター市民福祉課、妻沼行政センター福祉課

平成21年度 保育所(園)新規入所申込受付日程表

受付日	募集保育所(園)名	受付場所	受付時間
11月4日(火)	新里保育園 新里第2保育園	新里保育園	10時～12時
11月5日(水)	なでしこ保育園 第二なでしこ保育園 第三なでしこ保育園	第二なでしこ保育園	10時～12時
11月6日(木)	田島保育園 第二田島保育園	田島保育園	10時～12時
11月7日(金)	みたけ保育園 ゆかり保育園	みたけ保育園 ゆかり保育園	10時～12時
11月10日(月)	荒川保育所 銀座保育所 籠原保育所 玉井保育所 石原保育所 中条保育所 曙町保育所 箱田保育所 大里第一保育所 大里第二保育所 大里第三保育所 上須戸保育所 江南保育所	商工会館3階3号室	13時10時～15時12時
11月11日(火)	こどもの家保育園	こどもの家保育園	13時10時～15時12時
11月12日(水)	スダナ保育園 ほしのみや保育園	スダナ保育園 ほしのみや保育園	13時10時～15時12時
11月13日(木)	熊谷太井保育園 しらこばと保育園	熊谷太井保育園 しらこばと保育園	13時10時～15時12時
11月14日(金)	篭原のこキッズ保育園 ことぶき乳児保育園 ことぶき花ノ木保育園	篭原のこキッズ保育園 ことぶき花ノ木保育園	13時10時～15時12時
11月17日(月)	くるみ保育園 第二くるみ保育園	くるみ保育園	13時10時～15時12時
11月18日(火)	奈良保育園 道ヶ谷戸愛児園	奈良保育園 道ヶ谷戸愛児園	13時10時～15時12時
11月25日(火)	愛隣保育園	愛隣保育園	13時10時～15時12時
11月30日(日)	市外保育所(園)および指定日にお越しになれない方	商工会館3階3号室	13時10時～15時12時

※この日程でお越しになれない方は、11月26日(水)から28日(金)までの間に、保育課(市役所4階)、大里・江南行政センター市民福祉課・妻沼行政センター福祉課にお申込みください。

熊谷市役所 TEL 048-524-1111
大里庁舎 大里行政センター TEL 0493-39-0311
妻沼庁舎 妻沼行政センター TEL 048-588-1321
江南庁舎 江南行政センター TEL 048-536-1521

こども医療費助成制度

児童の通院および入院について、医療費の一部を助成します。
通院については平成20年5月診療分までは就学前の児童、平成20年6月診療分からは中学校卒業までの児童、**入院については**平成18年5月診療分までは就学前の児童、平成18年6月診療分からは中学校卒業までの児童が対象になります。
市外等での医療機関にかかったときに支払った医療費は、後日、銀行振込となりますので、次のものを持参して、受診の翌月以降に左記へ申請してください。
なお、振込は申請月の翌月25日です。
持参するもの
①印鑑、②健康保険証、③こども医療費受給資格証、④熊谷市こども医療費支給申請書
(医療機関の証明または受診者名・保険点数等が確認できる領収書)
次のようなときは、届出が必要です。
・住所・氏名が変わったとき
・保険に変更があったとき
◆こども課 TEL内線372
◆大里・江南行政センター市民福祉課、妻沼行政センター福祉課

ひとり親家庭への医療費支給

ひとり親家庭等に対し医療費の一部を助成します。
医療機関にかかったときに支払った医療費は、後日、銀行振込となりますので、次のものを持参して受診の翌月以降に、左記へ申請してください。なお、振込は申請月の翌月25日です。
持参するもの
①印鑑、②健康保険証、③ひとり親家庭等医療費受給者証、④熊谷市ひとり親家庭等医療費支給申請書(医療機関の証明または受診者名・保険点数等が確認できる領収書)
次のようなときは、届出が必要です。
・住所、氏名が変わったとき
・保険に変更があったとき
・ひとり親家庭でなくなったとき
◆こども課 TEL内線372
◆大里・江南行政センター市民福祉課、妻沼行政センター福祉課

小・中学校就学援助

平成21年度、小・中学校に就学する児童・生徒のいるご家庭で、経済的にお困りの方に対し、次のような就学費用の一部を援助します。
援助内容
学用品費・通学用品費・学校給食費・修学旅行費・新入学児童生徒学用品費・校外活動費・特定の疾病にかかる医療費
援助対象
①生活保護法による生活保護を受けていないが、これに準ずる程度に経済的な理由により就学困難である方
②その他、就学援助を必要と認められる方
申請方法
申請書に必要な書類を添付し、児童・生徒の就学している小・中学校、教育総務課(市役所6階)、または教育委員会各事務所に提出してください(申請書は、学校、教育総務課、教育委員会各事務所にあります)。
なお、申請は毎年度必要となりますので、ご注意ください。
申請書に添付する書類
児童扶養手当証書の写し、または住民税所得証明書
申請期限
年間を通じて受付を行いますが、平成21年4月からの援助を希望する方は、11月14日(金)までに申請してください。
◆教育総務課 TEL内線382

私立学校父母負担軽減補助～県外校の申請受付～

県では、私立学校に通う生徒の保護者の経済的な負担を軽くするために、収入が一定額を下回る世帯や、保護者が失業してしまった世帯に対して、授業料の補助を行っています。
このうち、県外の全日制高校や特別支援学校に通う場合の授業料軽減補助の申請を受付けます。
対象者 県外の全日制高等学校・県外の特別支援学校に通学する県内在住の生徒とその保護者
案内配布 在籍校を通じ配布
申請期間 11月7日(金)まで
◆県 学事課 TEL 048-830-2725

里親を募集しています

両親や家族のさまざまな事情(病気・死別・離婚・虐待等)で、家族と一緒に生活していけない子どもたちが増えています。
こうした子どもたちを里親の家族の一員として迎えて、温かい愛情と落ち着いた家庭環境の中で育てていくのが里親制度で、今たくさんの里親が求められています。
※里親には、養育費や医療費などは公費で支給されます。また、児童相談所や里親会による里親同士の情報交換や研修などを開催し、一人ひとりの里親を支援しています。
◆熊谷児童相談所 TEL 048-521-4152
◆こども課 TEL内線255

民間学童クラブの入所受付

保護者が仕事などで日中不在になっているご家庭の児童を、放課後お預かりします。

民間学童クラブ
対象 主に小学校1年生から3年生までの児童(定員に余裕のある場合は4年生以上の児童もお預かりします。)

クラブ名	所在地	電話番号
しいのみ学童クラブ	上之 1795-1	048-524-6202
久下トミヨ学童クラブ	久下 1396	048-527-0547
学童クラブ子供の家	村岡 311	048-536-5323
奈良児童園	中奈良 1296-1	048-527-8139
三尻幼稚園学童	拾六間 419	048-532-3990
わらしべ学童クラブ	善ヶ島 1774	048-588-7970

障害児童学童クラブ
対象 障害のある小学生から高校生までの児童・生徒

クラブ名	所在地	電話番号
くりのみ学童クラブ	下奈良 498-1	048-523-0189

※公立児童クラブの平成21年度入所申込みについては、市報12月号に掲載します。
◆保育課 TEL内線296

INFORMATION 市政情報

土曜日も一部業務を行っています

【今月の開庁日】
4・11・18・25日
【取扱時間】
8時30分～17時15分
【取扱業務】
・住民票・戸籍・印鑑登録の証明書の発行業務
・印鑑登録（廃止）業務
・税関係の証明書の発行業務
・市税の収納業務
・県収入証紙の販売業務
【取扱場所】
市役所
大里行政センター
妻沼行政センター
江南行政センター
◆行政改革推進室 TEL 内線216

国民健康保険税の特別徴収（年金天引き）を開始します

国民健康保険税の特別徴収（公的年金から天引き）を、10月から開始します。徴収金額は、先に送付した納税通知書に記載したとおりです。

特別徴収に該当する方
※次の両方に該当する方
①世帯主が国保の被保険者で、世帯の国保加入者全員が、65歳以上75歳未満の方
②対象となる公的年金の年額が18万円以上で、国保税と介護保険料を合わせて、年金額の2分の1以下の方
◆保険年金課 TEL 内線248

長寿医療（後期高齢者医療）制度からのお知らせ

入院のとき
ご家族全員の市民税が非課税になっている方は、入院時の医療費や食事代が安くなる「減額認定証」を発行します。保険年金課（市役所1階）や各行政センター担当窓口に申請してください。

医療費の支払いが高額になったとき
一か月間の医療費（食費・差額ベット代は含みません）が自己負担限度額を超えた場合、「高額療養費」として超過分を口座に振込みます。約3か月後に手続きのご案内を発送し、一度手続きをいただきますと以後は指定の口座に自動で振込みます。

保険料の納付について
皆さんからお預かりする保険料は、医療費支払いの大切な「財源」です。
保険料の納付方法は、特別徴収（年金からの天引き）と普通徴収（納付書で納付）の2種類があり、介護保険料や年金額との関係で、納付方法が10月を節目に切り替わる場合があります。
◆保険年金課 TEL 内線278

全国瞬時警報システム（Jアラート）の運用開始

市では、国（消防庁等）が発した緊急情報を受信し、自動で市の防災行政無線を起動させて放送する全国瞬時警報システムの運用を10月1日から開始します。
放送する緊急情報は、次の7項目です。家族や職場などで放送が流れたときの行動について確認しておきましょう。
①緊急地震速報（推定震度5弱以上）
②東海地震予知情報
③震度速報（震度5弱以上）
④弾道ミサイル情報
⑤航空攻撃情報
⑥ゲリラ・特殊部隊攻撃情報
⑦大規模テロ情報
※このシステムは、国のコンピュータが、人の手を介さず自動的に発信するシステムですので誤報などの可能性があります。その場合は誤報（キャンセル）放送が流れます。
◆危機管理室 TEL 内線333

仕事と家庭生活の調和（ワークライフバランス）推進キャンペーン

◇ロゴマーク

ワークライフバランスとは、「仕事」と「仕事以外の生活」（子育てや親の介護、自己啓発、地域活動など）との調和が取れている状態です。核家族化の進行、子育て期男性の長時間労働、就業者の多くが他都県通勤者など、共通の課題を有する八都県市では、平成19年度から3か年計画で共同でワークライフバランスの推進に取組んでいます。11月をキャンペーン月間とし、ワークライフバランスの広報啓発を行います。

◇キャッチフレーズ
「変えてみよう働き方～パパ！子育てしてますか？」

◇八都県市ワークライフバランス共同アピール

「ワークライフバランス」で職場も家族もハッピーに

～働くパパ・ママへ～
○働き方を見直してもっと子育てを楽しみましょう。
～上司や同僚の方々へ～
○職場ぐるみで「子育てパパ・ママ」を応援しましょう。
～事業主の方々へ～
○ワークライフバランスで業績の向上を目指しましょう。
～取引先の方々へ～
○発注先の働き方にも気遣いましょう。
～すべての方々へ～
○24時間化したライフスタイルを見直しましょう。

※八都県市は、埼玉県、千葉県、東京都、神奈川県、さいたま市、千葉市、川崎市、横浜市です。

◆男女共同参画室 TEL 048-599-0011

ご存知ですか検察審査会

交通事故、詐欺、おどしなどの犯罪の被害にあい、警察や検察庁に訴えたが、検察官がその事件を起訴してくれない。このような不満をお持ちの方のために検察審査会があります。お気軽にご相談ください。費用は無料で秘密は堅く守られます。
◆熊谷検察審査会事務局（さいたま地方裁判所熊谷支部内）TEL 048-521-2474

「地域の福祉、みんなで参加」赤い羽根共同募金運動がはじまります

今年度も10月1日から12月31日までの期間、共同募金運動を進めます。皆さんのご理解とご協力をお願いします。
皆さんからいただいた募金は、埼玉県共同募金会を通じて社会福祉施設などに配分されます。
◆埼玉県共同募金会熊谷市支会 TEL 048-588-2345

選挙人名簿登録者数 165,844人

平成20年9月2日に選挙人名簿の定時登録が行われ、6月の定時登録者と比較し、男性92人、女性74人減少しました。
◆選挙管理委員会事務局 TEL 内線397

有害なアスベストの飛散防止対策をしましょう！

現在、アスベストは白石綿（クリソタイル）を始め6種類が確認されています。
アスベストを吸い続けていると中皮種や肺ガンになるおそれがあります。平成8年以前の建物に吹付け材が使用されている場合には、アスベストが含まれている可能性があります。まずは、アスベストの含有の有無を調査し、アスベスト飛散防止のための工事を行いましょう。
吹付けアスベストは、駐車場や工場、3階以上の飲食店の鉄骨柱や梁の耐火被覆、折板屋根の天井断熱材によく使われています。また、エレベーター昇降路内にも使われていることがありますので、建物所有者の方は再度確認をお願いします。
◆県 建築指導課 TEL 048-830-5523

放置自転車・放置バイクはやめてください！

「少しの時間なら…」、「みんなが置いているから」など、安易な気持ちで自転車などを放置していませんか。
熊谷駅周辺などでは、放置自転車が歩道をふさいでしまい、歩行者の通行の妨げとなっています。高齢者や身体の不自由な方にとっては危険な障害物です。車いすの利用者が歩道を通ることができなくなったり、点字ブロックの付近においてあって、目の不自由な方が転倒する事故の発生のおそれもあります。
また、子どもの視界をさえぎってしまい、飛び出し事故の原因にもなります。
放置自転車はたくさんの人の迷惑になっています。自転車の放置はやめて、自転車駐車場を利用しましょう。
◆安心安全課 TEL 内線285

住宅用太陽光発電システム補助金

住宅用太陽光発電システムを設置する市民の方に次のとおり補助金を交付します。

助成内容および対象者の概要
①市内に自己の居住のために所有する住宅または新築する住宅に設置しようとするもの。
②太陽電池の最大出力が10キロワット未満で、未使用品であること。
③既設の太陽光発電システムに増設の場合は、既設部分を含め10キロワット未満であること。
④補助金の額は、1キロワットあたり5万円に太陽電池の最大出力を乗じて得た額とし、20万円を上限とする。
※その他詳細については、申請用紙に添付してある案内を参照してください。

申請書類
①設置にかかる経費の内訳が明記されている工事請負契約書または見積書の写し
②設置工事着工前の現況写真
③納税証明

受付期間
平成21年2月13日（金）まで
※平成21年3月10日（火）までに実績報告書が提出できること。

書類提出先
環境政策課（江南庁舎）
※本庁舎、大里・妻沼行政センターでは受付けていませんので、ご注意ください。

その他
①受付期間中でも予算の額に達した場合は申請の受付を終了させていただきます。
②申請書類用紙は環境政策課、妻沼行政センター市民環境課、または市ホームページから入手できます。

■環境政策課（江南庁舎） TEL 048-536-1521

知っていると安心な防犯対策　自転車の盗難被害にあわないために！

○自転車の盗難の特徴
今年は7月末現在で既に407件もの自転車盗被害が発生しています。最も多い被害発生場所はJR籠原駅南口西側の無料自転車駐車場で、次にJR熊谷駅東口周辺の大型店舗前の路上となっています。

○被害を防ぐためには
100％被害を防ぐことは困難ですが、鍵を2か所につけることは被害防止に効果的です。わずかな時間を惜しまず必ず施錠することを心がけましょう。
また、路上に自転車を放置すると盗難被害に遭いやすくなるとともに、歩行者の通行の障害にもなりますので、通勤、通学の際には管理人がいたり、防犯カメラなどの防犯機器が整備されている自転車駐車場を利用しましょう。
自転車利用者には、防犯登録をすることが義務とされています。防犯登録は、盗難にあった際には、自転車の所有者を探すのにも役立っています。

安心安全課 TEL 内線339

みんなで止めよう温暖化！チーム・マイナス6％【自動車停車中はエンジンオフでCO2を減らそう】◆環境政策課（江南庁舎）TEL 048-536-1521

■熊谷市企業紹介サイト「チャレンジ・ステージ　くまがや」http://www.bear-v.com/ ◆産業振興課 TEL 内線５０５

敬老マッサージ・鍼灸サービス利用補助券を交付します

4月1日現在で、満70歳以上の方に申請により2，000円分の敬老マッサージ・鍼灸サービス利用補助券を交付します。ご利用を希望される方は左記の窓口へ申請書を提出してください。

4月1日から平成21年3月31日までの間に1回限り利用できます。

なお、申請書は各出張所・駅連絡所にもあります。

◆長寿いきがい課 TEL 内線２９０
◆大里・江南行政センター市民福祉課、妻沼行政センター福祉課

高齢者世帯訪問実施中

市内では高齢者が関係する交通事故が多発しています。交通事故を未然に防ぐため、交通安全母の会会員と高齢者交通安全教育指導者が訪問して、交通安全について呼びかけています。地域の力で高齢者の交通事故をなくしましょう。

◆安心安全課 TEL 内線２８５

小規模修繕契約希望者登録受付中

市が発注する小規模な修繕について、契約金額１３０万円までの範囲で、見積もり合わせなどに参加を希望する市内業者の登録を行っています。

登録資格　熊谷市に本店を有する法人または個人で、熊谷市建設工事請負等競争入札参加資格者申請をされていない方

申請方法　申請書ならびに必要書類（納税証明、許可書の写しなど）を提出

有効期間　審査に合格し名簿に登載された日から平成21年10月31日まで

◆契約室 TEL 内線５１２

平成21・22年度熊谷市建設工事請負等競争入札参加資格審査申請

熊谷市を含む埼玉県電子入札共同システム参加自治体は、共同窓口を開設し、平成21・22年度建設工事請負等競争入札参加資格審査申請を共同で受付します。

申請期間

①（新規受付）10月1日～31日
②（更新受付）10月14日～11月28日

※受付会場等詳しくは市ホームページをご覧ください。

◆契約室 TEL 内線５１２

家庭ごみ収集運搬業務委託の入札

市では、平成21年度からの家庭ごみ収集運搬業務委託に関する入札を左記のとおり実施します。

※委託区域、委託内容等については、告示でお知らせします。

委託期間　平成21年4月1日～平成26年3月31日

入札方法　制限付き一般競争入札

◆廃棄物対策課 TEL ０４８-５３６-１５２１

市史調査報告書『民間信仰・口頭伝承（熊谷地域編）』の販売

旧熊谷市域の家や地域で行われていた宗教行事、昔話や言い伝えなどが詳細に分かります。

熊谷市史調査報告書　民俗編

『民間信仰・口頭伝承（熊谷地域編）』９００円

次の本も販売中です。

①『人の一生（旧熊谷市編）』
②『人の一生（妻沼地域編）』
③『食生活（旧熊谷市編）』
④『食生活（旧妻沼町編）』

①～④各1，０００円

頒布場所　社会教育課（市役所6階）、教育委員会各事務所、熊谷図書館、妻沼展示館

◆社会教育課市史編さん室 TEL ０４８-５６７-０３５５

消費生活アドバイス

○多重債務問題相談会の開催

現在、消費者金融の利用者は、1,000 万人を超え、そのうち 200 万人を超える人々が返済困難な多重債務状態にあるとも言われています。

県では、下記の通り、弁護士・司法書士による多重債務に関する無料相談会を開催します。ひとりで悩まず、まずはご相談ください。

とき　10 月 21 日（火）10:00 ～ 16:00
ところ　商工会館　2 階　大ホール
申込み　10 月 1 日（水）～ 15 日（水）（土・日曜日、祝日を除く）の 10:00 ～ 16:00 に予約専用電話（TEL 048-837-0618〈臨時電話のため予約期間以外は通じません〉）に電話して予約をしてください。

なお、10 月 16 日～ 30 日、県内各市町において同様の相談会が開催されます。日程や会場について詳しくは、県消費生活課（TEL048-830-2935）までお問合せください。

○そのほかの相談窓口

多重債務に関する相談は、熊谷市消費生活相談窓口、埼玉弁護士会熊谷支部の多重債務法律相談、または、埼玉司法書士会熊谷総合相談センターのクレジット・サラ金相談でも受付けています。相談料はいずれも無料です。

・消費生活相談 平日 9:30 ～ 12:00、13:00 ～ 16:00　TEL 内線 283
・埼玉弁護士会熊谷支部法律相談センター　予約受付 TEL048-521-0844
・埼玉司法書士会熊谷総合相談センター　予約受付 TEL048-521-9107

家屋現況調査にご協力を

家屋に係る固定資産税は、毎年1月1日（賦課期日）に所在する家屋を対象に課税しています。

本年も、平成21年1月1日までの1年間の家屋の新築、増築、取り壊しなどの状況を確認するため「家屋現況調査」を行いますのでご協力ください。

◆資産税課 TEL 内線２５２

労働保険適用促進月間

10月は労働保険適用促進月間です。

労働保険は、「労災保険」と「雇用保険」の総称で、政府が管掌している保険制度です。

労働保険は、労働者が業務上の事由や通勤途上に負傷などした場合や、失業などした場合などに必要な保険給付等を行っています。

労働保険は、原則として労働者を一人でも雇用する事業主は、加入手続きを行い、労働保険料を納付する必要があります。

まだ未加入の事業主の方は、加入の手続きをお願いします。

◆熊谷労働基準監督署 TEL ０４８-５３３-３６１１
◆ハローワーク（公共職業安定所） TEL ０４８-５２２-５６５６
◆埼玉労働局労働保険徴収課 TEL ０４８-６００-６２０３

最低賃金法が変わりました

最低賃金の決定基準や罰則の上限額、派遣労働者への適用関係などについて大きな改正が行われました。

最低賃金法の一部を改正する法律については、平成19年12月5日に公布され、平成20年7月1日から施行されました。

◆埼玉労働局賃金室 TEL ０４８-６００-６２０５
◆熊谷労働基準監督署 TEL ０４８-５３３-３６１１

埼玉労働局「総合労働相談コーナー」設置

埼玉労働局では、県内9か所に「総合労働相談コーナー」を設置して、解雇、配置転換、労働条件の引き下げ、いじめなどの職場でのトラブルに専門の相談員が無料で相談に応じ、紛争解決のお手伝いをしています。

◆埼玉労働局総合相談コーナー TEL ０４８-６００-６２６２
◆熊谷総合労働相談コーナー熊谷労働基準監督署内 TEL ０４８-５３３-３６１１

人生記念樹の配布　ご家庭に記念樹を植えてみませんか

対象　記念の内容（新築等）および対象期間の制限はありません。なお、必ず、市内に植樹してください。
樹種　モチノキ、モッコク、モクセイ、アメリカハナミズキ（赤）または（白）の中から選択
費用　1 本 1,000 円（2,000 円相当の苗木です。）
締切り　年間を通じて受付けています。
申込み　ハガキかＥメールに、記念名・樹種・住所・氏名・電話番号を明記のうえ、下記へ申込みください。

※ 11 月 14 日（金）（必着）までの受付分を 11 月末頃に配布予定です。配布日は申込者に別途通知します。

◆公園緑地課（大里庁舎）TEL 0493-39-4806　〒 360-0195 中曽根 654-1
Ｅメール koenryokuchi@city.kumagaya.lg.jp.

標語　「納税は　住み良い社会の　基礎づくり」　栗原 華織 さん

排水設備工事はお早めに

下水道、生活向上住みよさ実感

公共下水道は、生活環境の改善、また、身近な川や水路の汚れを防止するなど、大きな役割を果たす施設です。

公共下水道が整備された区域にお住まいで、まだ公共下水道への接続がお済みでないご家庭は、早めに公共下水道へ接続する排水設備工事を行うようお願いします。

なお、排水設備工事にあたり、現在使用している排水管の大きさや、こう配が法令の基準に適合している場合は、一部その施設を使用することが可能な場合もあります。

排水設備工事は、市の指定を受けた下水道指定工事店に依頼してください。

◆下水道課 TEL 内線 561

下水道排水設備改造資金融資あっせん制度

下水道排水設備工事の改造に要する資金の融資を利用する場合、市が取扱金融機関に融資あっせんする制度があります。ぜひ、ご利用ください。

貸付金額　10 万円以上 50 万円以内
貸付利率　年利３％
返済方法　元利均等月賦方式で 4 年以内
取扱機関　市内金融機関
保 証 人　市内在住者 1 人

なお、公共下水道が利用できるようになってから、3 年以内にこの制度を利用して排水設備の接続工事を行った場合、完済後、利子の一部を補助します。

◆下水道課 TEL 内線 562

不審な業者にご注意を

最近「市から委託された」「市から来た」と市からの委託を装い、個人の宅地内の排水設備の点検や清掃で各家庭を訪問している業者がいると苦情が寄せられています。

市では、一般家庭の排水設備の点検や清掃等の委託はしていません。

疑わしい場合は、会社名など本人の身分を確認しご連絡ください。

◆下水道課 TEL 内線 561

職員を装った水質検査にご注意を！

最近、水道部からの依頼と誤解を招くような言い方で、各家庭を訪問し、水質検査や浄水器の販売を行ったりするケースが報告されています。

水道部では、特別な要請がない限り各家庭や事業所への立ち入りによる水質検査は行っていません。また、水道部の職員が浄水器などの販売を行ったりすることもありませんのでご注意ください。

◆水道部工務課 TEL 048-520-4135

『譲ってほしい・譲りますコーナー』登録受付中　詳細は市ホームページ（市民活動推進課のページ）でご確認ください。◆市民活動推進課 TEL 内線２８６

都市計画法第34条第12号の規定による区域の変更

平成21年1月1日から、都市計画法第34条第12号の規定による区域が、指定区域の見直しに伴い変更となります。

変更後の区域の参考図は、市ホームページ上で公開しています。また、詳細な区域図は、左記窓口で閲覧できます。

◆開発指導課（大里庁舎）TEL 0493-39-4817
◆産業基盤整備室 TEL 内線582

差押え不動産の公売

市では、市税の滞納処分として差押えをした不動産を、埼玉県および北部地域市町村と共同で売却（公売）します。

公売物件
不動産の所在　熊谷市戸出地内
財産種別　土地（1筆）
地目・現況　畑（市街化区域）
公簿面積　104㎡
見積価額　3,900,000円
公売保証金　390,000円
入札日　10月21日（火）
入札時間　13時30分～14時
入札場所　寄居町役場　6階会議室

公売案内　公売手続、公売財産の詳細などを記載した「公売広報」を納税課、熊谷県税事務所などで配付しています。また、市ホームページでもお知らせしています。

※登記地目が畑（農地）のため、「買受適格者証明」が必要となりますが、市街化区域によりどなたでも交付対象となります。早めに農業委員会へ申請してください。

なお、公売を中止する場合がありますので、入札前に納税課へ問合せください。

◆納税課 TEL 内線533

なくそう遊休農地

農家の皆さん、農地が遊休農地にならないように努めましょう。

農地が遊休化しますと、雑草等が繁茂し環境が損なわれたり、廃棄物の不法投棄などが起こります。

農地の遊休化を防ぐため、自分の農地を自分で耕作できない場合は、利用集積制度に基づく農地の貸し借りを検討してみてください。

◆農業委員会事務局 TEL 内線407

納期のお知らせ

［納期限］10月31日（金）

●市・県民税（第三期）・国民健康保険税（第四期）
※市税等の納入は安全、便利、確実な口座振替のご利用を。
※納税相談は、随時窓口で実施中。
◆納税課 TEL 内線259
◆各行政センター総務税務課

●介護保険料普通徴収（第四期）
※安全、便利、確実な口座振替のご利用をおすすめします。
◆大里広域市町村圏組合介護保険課 TEL 048-501-1330

道の駅めぬま

弥藤吾720

［アグリパーク］TEL048-567-1212　開設時間 10:00～18:00　1日（水）休館
［物産センター］TEL048-588-0090　開設時間 9:30～18:00　休館なし
日曜日、祝日は 17:30 まで

アグリパーク

10/12(日)　9:00～16:00　第7回菓子まつり
妻沼菓子工業組合では、今年も感謝の気持ちを込め、各店半額セールを実施。また、和菓子の実演販売や「大和芋おこわ」の試食と販売があります。

10/12(日)　9:00～17:00　フリーマーケット
雑貨・衣料等のフリーマーケット

10/18(土)　①10:30～　②14:00～　ガーデニング講習会
ハンギングバスケット（午前）・寄せ植え（午後）
費用　各3,300円（昼食付）
定員　先着各20人　※要予約

※10月下旬頃からアグリパークでは1,300株以上の秋バラが、色あざやかに見頃を迎えます。

まちの駅くまがや

宮本町254（上熊谷駅隣）
TEL048-524-1722　水曜日休館

まちの駅　ギャラリー
10/9(木)～21(火)
高原真理子　グラスアート展

まちの駅　昔あそび
10/25(土)　14時～16時
ベーゴマ、シャボン玉、スポーツ吹き矢で遊ぼう・ミニ古本市開催

まちの駅ギャラリー利用者募集中　（無料）

家庭ごみの収集日

決められた日の８時30分までに出してください。

燃えるごみの収集日

【東コース】月・木曜日
【西コース】火・金曜日
ごみ袋…透明袋・半透明袋（レジ袋も可）
※薄くて破れやすい袋は使用しないでください。
※生ごみは水を切って出してください。

燃えないものの収集日

種類	収集日
資源物（ビン）	10/ 1(水)、10/29(水)
資源物（ペットボトル）	10/ 8(水)、11/ 5(水)
不燃ごみ	10/15(水)、11/12(水)
資源物（カン）	10/22(水)、11/19(水)

車両火災を防ぐために
内容物（ガス）が残っているスプレーカン・カートリッジボンベが収集車の中で発火する事故が頻発しています。
スプレーカン・カートリッジボンベは『ビンの日』に収集しますので、使いきってから穴をあけ、ビンとは別にして透明袋で出してください。

資源物（紙類）と粗大ごみの収集日

市内を５つの区域に分けて、それぞれ決まった曜日（毎週１回）に収集します。
※お住まいの区域の収集日は「熊谷市くらしのカレンダー」29･30ページで確認できますのでご覧ください。

有害ごみの出し方

蛍光管・鏡・水銀体温計・乾電池は、拠点回収です。
回収場所（市役所・行政センター・公民館等）の容器へ、包装から出してそのまま入れてください。

◆環境美化センター　TEL 048-524-7121
◆妻沼行政センター市民環境課　TEL 048-588-9988

老人福祉センター

別府荘　TEL 048-532-2020
上之荘　TEL 048-525-6964

	上之荘	別府荘
10月の休館日	7日(火)、14日(火)、15日(水)、21日(火)、28日(火)	6日(月)、13日(月・祝)、14日(火)、20日(月)、27日(月)
11月の休館日	4日(火)、5日(水)、11日(火)、18日(火)、24日(月・休)、25日(火)	3日(月・祝)、4日(火)、10日(月)、17日(月)、23日(日・祝)、24日(月・休)
開館時間	9時～16時	9時～16時
入浴時間	10時～15時	10時～15時30分（江南荘）10時30分～16時（ひかわ荘）

ひかわ荘　TEL 048-588-2600
江南荘　TEL 048-536-5600

別府荘、上之荘の利用については市内循環バスを、ひかわ荘・江南荘の利用については施設循環バスをご利用ください。

なお、団体（別府荘・上之荘は20人以上、ひかわ荘・江南荘は10人以上）で送迎バスの利用を希望される場合は、直接施設へご相談ください。

保留地公売のお知らせ

上石第一土地区画整理事業区域内の保留地の公売を11月に予定しています。公売する区画、価格などの詳しいことは、市報11月号でお知らせします。

◆土地区画整理中央事務所 TEL 048-527-5335

市営本町駐車場をご利用ください

料金　駐車時間30分までごと150円
※左記の回数券または、プリペイドカードを使用すると**30分100円**でご利用できます。
4時間超から当日夜24時まで1,200円（1日料金）

営業時間　7時～24時
※24時から翌日7時までは出庫できません。

回数券およびプリペイドカード
回数券（3,750円分　1組25枚）→2,500円で発売中
プリペイドカード（3,750円分）→2,500円で発売中
回数券はご利用時間に合わせた便利な『バラ売り』もしています。清算前にご購入していただくと、大変便利です。出口右側「管理人室」または商業観光課（市役所7階）でご購入ください。

定期駐車料金　1か月につき1台12,000円（車庫証明不可）

◆市営本町駐車場
本町一丁目174番地
TEL 048-527-6006
◆商業観光課 TEL 内線309

上越新幹線試験に伴う列車夜間運行についてのお願い

新幹線運行管理・輸送計画システム取替工事に伴い、事前にシステムの動作確認を行うため、夜間走行を下記により実施することになりましたので、沿線の皆さんのご理解とご協力をお願いします。

試験列車の試験日および通過予定時間等

走行月日	走行月日
10/ 9(木)	12/ 4(木)
30(木)【予備日】	7(日)【予備日】
11/ 6(木)	11(木)
10(月)	15(月)
13(木)	18(木)
20(木)	平成21年1/ 9(金)
30(日)	15(木)
	30(金)

走行区間　大宮～高崎
時間帯　1時10分～4時10分

※当日の列車運行状況や試験の進捗（しんちょく）状況により時刻が若干変動することがあります。

夜間列車走行速度　概ね240km/h

◆東日本旅客鉄道株式会社　高崎支社総務部企画室 TEL 027-320-7128

若者就職応援フェア in 熊谷

対象　34歳以下の求職者
とき　10月15日（水）～17日（金）10時～18時
ところ　男女共同参画推進センター「ハートピア」会議室
内容　①就職情報、職業適性診断、就職相談
②パソコン講座（10時～13時）
③就職支援セミナー
10月15日（水）14時～16時　ブライダル業界セミナー
16日（木）14時～16時　面接苦手克服セミナー
17日（金）14時～16時30分　応募書類の書き方セミナー
費用　無料
定員　①申込不要（ただし、相談は予約可）②先着各日20人　③先着40人
申込み　電話で下記へ。
◆ヤングキャリアセンター埼玉 TEL 048-650-2240

県北地域障害者就職面接会

とき　10月22日（水）13時30分～（受付12時45分～）
ところ　熊谷文化創造館さくらめいと 月のホール
申込み　最寄のハローワークへ。
持参するもの　障害者手帳、履歴書
◆ハローワーク熊谷　障害者担当 TEL 048-522-5656

熊谷運動公園の愛称募集

熊谷運動公園がスポーツや各種レクリエーションの場とならんで、桜の名所としても皆さんにより一層親しみ、愛される公園となるよう愛称を募集します。

応募資格　市内在住、在勤、在学の方
募集期限　11月7日（金）必着
賞・賞品　最優秀賞　1点（1万円相当の記念品）
優秀賞　2点（3千円相当の記念品）
※最優秀賞を愛称として採用し、採用作品の著作権等一切の権利は市に帰属します。
※各賞の作品と同じものが多数ある場合には、抽選で採用者を決定します。
発表　市報2月号および市ホームページで発表
申込み　ハガキまたはEメールに、愛称名・理由・住所・氏名・年齢・電話番号を明記し、下記へ。
※応募様式、文字数、カナは自由とし、1人複数点応募可。

◆公園緑地課（大里庁舎）TEL 0493-39-4806　〒360-0195 中曽根654-1　Eメール koenryokuchi@city.kumagaya.lg.jp

INFORMATION くらしの情報

催し

自衛消防隊初期消火訓練指導会

とき 10月17日(金)10時～15時
ところ 熊谷スポーツ文化公園にぎわい広場
◆消防本部予防課 TEL 048-522-9991

第6回大里郡市人権フェスティバル

集まろう！「出会い・ふれあい・交流」
とき 10月18日(土)9時10分～16時10分
ところ 江南総合文化会館ピピア
費用 無料
内容 舞台演芸、記念講演（講師：落合恵子氏〈作家〉13時30分～15時）
◆人権政策課 TEL 内線262

星溪園(せいけいえん)で楽しいお茶会

とき	10／19(日) 13時～16時
ところ	星溪寮
講師（流派）	彦根慶香（宗徧流四方庵）

費用 300円
定員 先着50人
申込み 当日、星溪園で受付（15時30分まで）
◆江南文化財センター TEL 048-536-5062

協働事業提案公開プレゼンテーション

応募された提案から、第1次審査を経た4提案（4団体）の公開プレゼンテーションを行います。
とき 10月20日(月)13時30分～15時
ところ 江南行政センター3階会議室
◆市民活動推進課 TEL 内線365

リサイクルフェア

とき 10月25日(土)10時～15時
ところ 環境美化センター内（肥塚1125番地）
内容 マンガ・文庫・その他の本などを20円～50円で、リサイクルジーンズなどを100円～300円で販売します。
◆環境美化センター TEL 048-524-7121

第2回こうなん祭り

とき 10月26日(日)8時30分～
ところ 江南総合文化会館ピピア駐車場
内容 郷土芸能の実演、模擬店多数出店
◆こうなん祭り実行委員会 TEL 048-536-1399

「身近な環境の研究」発表会

小学生が、地域の豊かな自然を未来につなぐために研究した成果を、発表します。

とき	テーマ	発表校・ところ
11／1(土) 9時～	「思いは地球規模で、行動は足下から」	太田小学校（太田小学校体育館）
11／6(木) 10時～	「花と緑に囲まれて大好きな弥藤吾」	妻沼南小学校（妻沼南小学校体育館）
11／22(土) 9時30分～	「川とこじま」	小島小学校（小島小学校体育館）

◆環境衛生課（江南庁舎） TEL 048-536-1521

平成20年度めぬま菊花大会

とき 11月1日(土)～15日(土)
ところ 妻沼聖天山境内
内容 めぬま菊花会会員により栽培された菊の展示、菊人形「斎藤別当実盛公」の特別展示（会期中）
イベント 11月8日(土)10時30分～
・八木節（斎藤別当実盛公）公演
・詩舞「実盛慕情」披露
・菊の苗無料配布（先着100人）
◆熊谷市観光協会妻沼支部（妻沼行政センター産業建設課内）

熊谷市レクリエーション協会カラオケ部門発表会

とき 11月2日(日)
ところ 勤労会館
※自由に観覧できます。
◆市レクリエーション協会事務局（保健体育課内）TEL 内線391

平成20年度高齢者虐待防止セミナー

とき 11月11日(火)13時30分～16時30分
ところ 大里生涯学習センターあすねっと文化ホール
費用 無料
定員 200人
申込み 10月31日(金)までに電話で左記へ。
◆長寿いきがい課 TEL 内線280

「税を考える週間」特別講演会

とき 11月12日(水)16時～17時30分
ところ ホテルガーデンパレス（佐谷田3248）
講師 三遊亭 楽京師匠（落語家）、山上兄弟（マジシャン）他
定員 先着250人
費用 無料
申込み 住所・氏名・電話番号を明記しFAXで左記へ。
◆(社)熊谷法人会 TEL 048-525-6035 FAX 048-525-8141

ポジティブ・アクション実践セミナー

とき 10月20日(月)13時30分～16時30分
ところ 熊谷文化創造館さくらめいと
定員 先着50人
内容 講演「男性も女性も活躍できる職場づくり」他
費用 無料
◆21世紀職業財団埼玉事務所 TEL 048-824-7001

古建築の魅力にふれよう
重文歓喜院聖天堂保存修理現場見学会

とき 11月13日(木)・14日(金)10時～16時（所要時間約1時間）
ところ 歓喜院聖天堂　**定員** 800人（抽選）　**費用** 100円（傷害保険料）
申込み 往復ハガキに氏名・年齢・住所・電話番号・見学希望日（13日・14日）、午前・午後の希望を記入のうえ、10月30日(木)（必着）までに下記へ（1人1通）。
〒360-0201　妻沼1627　重要文化財歓喜院聖天堂保存修理委員会「古建築の魅力にふれよう」係
◆江南文化財センター TEL 048-536-5062

第17回ふれあい運動会 障害者とのふれあい交流

とき 10月19日(日)10時開会
ところ 桜木小学校校庭
※雨天のときは体育館
競技 音競争ほか8種目
◆NPO法人 熊谷市身体障害者福祉会（障害者福祉会館内）TEL 048-524-7068

熊谷ふれあい広場 障害者とのふれあい交流

とき 11月8日(土)（雨天の場合は9日〈日〉）10時～14時30分
ところ 熊谷スポーツ文化公園（にぎわい広場ドーム側）
◆熊谷市社会福祉協議会 TEL 048-588-2345

里山ウォーキング

～里山の自然を観察しながら、いっしょに歩きませんか～
とき 11月16日(日)8時30分～12時頃（雨天中止）
集合場所 江南庁舎正面玄関前
コース 江南庁舎～大沼公園～塩古墳群～江南庁舎（約10km）
定員 先着20人（小学生以下は保護者の同伴が必要）
費用 200円（保険料等）
持ち物 双眼鏡（お持ちの方）・雨具・水筒・帽子
※歩きやすい服装でお越しください。
申込み 11月11日(火)までに、電話で左記へ。
◆環境政策課（江南庁舎） TEL 048-536-1521

彩の国畜産フェア2008

とき 10月11日(土)10時～15時
ところ 県農林総合研究センター（須賀広784）
内容 県産畜産物の試食・販売、牛乳乳製品の試食・販売、動物ふれあいコーナー、ペット相談コーナー、わく酪農体験等
◆江南行政センター産業建設課 TEL 048-536-1521

自動車点検まつり

とき 10月18日(土)10時～14時
ところ 埼玉運輸支局熊谷自動車検査登録事務所
内容 マイカー点検、測定コーナー、点検教室、バザーほか
◆埼玉県自動車整備振興会 TEL 048-624-1221

荒川大麻生公園自然ふれあいイベント

●わくわく野あそび隊
・「秋さがしウォーク」
とき 10月19日(日)10時～12時（雨天中止）
費用 大人300円　小学生以下100円
●自然いきいき体験実習
・「ドングリを植えよう」
とき 10月25日(土)10時～12時（雨天中止）
費用 無料
各イベント共通
ところ 荒川大麻生公園（自由広場駐車場に集合）
定員 先着30人
申込み 開催前日までに電話で左記へ。
◆(財)埼玉県生態系保護協会 TEL 048-645-0570

県立熊谷図書館10月の映画会

とき	上映作品
10/4(土) 10:00～ 14:00～	「嘆きの天使」
11(土) 10:30～	「カバのポトマス」「リスのバナー」
17(金) 14:00～	「桐塑(とうそ)人形」「彩なす首里の織物」

ところ 鑑賞室（1階）
定員 各回とも先着50人
費用 無料
申込み 当日会場で。
◆県立熊谷図書館 TEL 048-523-6291

講習

礼法入門講習会

対象 県内に在住または在勤の勤労者
とき 11月10日～12月15日の月曜日（11月24日除く）（全5回）19時～20時45分
ところ 勤労青少年ホーム
内容 礼儀作法から心のオシャレを学ぶ
定員 先着15人
受講料 2,000円
申込み 10月9日(木)9時から電話で左記へ。
◆勤労青少年ホーム TEL 048-523-3122

県立養護学校のお知らせ

	とき	内容	連絡等
行田養護学校	11/1(土) 9:30～14:30	**行養まつり** 学習発表、作品展示など	行田市長野4235 TEL 048-554-3302 FAX 048-550-1055
東松山養護学校	10/25(土) 9:40～14:50	**第29回「まつぼっくり祭」** ステージ発表、展示発表、PTAコーラス、バザー等	東松山市野田1306-1 TEL 0493-24-2611
	11/4(火)～10日(月) 10:00～12:00	**学校公開週間** 授業公開	申込み電話で下記へ。TEL 0493-24-2611

第29回 フォーラムくまがや 2008

倉嶋 厚 氏

とき 11月29日(土) 13時～15時30分（12時30分開場）
ところ 文化センター文化会館
定員 先着500人
内容 ①オープニングコンサート 原田勇雅氏（バリトンソリスト・熊谷高校出身）
②男女共同参画推進表彰
③講演「妻と歩んだ人生で考えたこと」倉嶋 厚 氏（理学博士・気象学者・気象キャスター）
※手話通訳、託児（2歳以上の未就学児）あり。申込みの際にお申し出ください。
申込み 10月1日(水)から電話・FAXまたはEメールで下記へ。（申込み順に整理券発行）
◆男女共同参画室 TEL 048-599-0011 FAX 048-599-0012
Eメール：danjokyodo@city.kumagaya.lg.jp

「遊びの祭典」にみんな集まれ！

ステージ1 「遊び先生」オーディション
「遊びの祭典」の先生を探すオーディション
対象 子どもを中心にどなたでもOKです！
とき 11月8日(土)10時～11時※雨天決行
ところ 妻沼運動公園内　みどりの広場
申込み 電話またはFAXで11月7日(金)までに下記へ。

ステージ2 遊びの祭典
オーディションで選ばれた「遊び先生」とみんなで遊びます！
対象 どなたでも参加できます。
とき 11月16日(日)10時～14時（雨天の場合は11月23日〈日〉）
ところ 妻沼運動公園内　みどりの広場

◆NPO法人 親子でつくる子育ての会　わらしべの里 TEL・FAX 048-588-7970
◆市民活動推進課 TEL 内線475

●第4回産業祭　**とき** 11月22日(土)・23日(日・祝)　**ところ** 熊谷スポーツ文化公園　◆農業振興課（妻沼庁舎）TEL 048-588-1321

危険物取扱者試験（乙種第４類）準備講習会

とき　11月21日(金)・22日(土)(2日間)
ところ　勤労会館
受付　10月31日(金)～11月14日(金)
◆消防本部予防課 TEL 048-522-9991

熊谷市レクリエーション協会 鳴子踊り初心者講習会

対象　一般男女（ただし、親子の場合は、幼児～中学生の参加可）
とき　11月5日～26日の毎週水曜日(全4回)19時～20時
ところ　熊谷文化創造館さくらめいと 月のホール
費用　1，500円（保険料等親子参加の中学生以下は500円）
定員　先着40人
申込み　10月30日(木)までに費用を添えて市レク協会事務局(保健体育課内)または教育委員会各事務所へ。
◆保健体育課 TEL 内線391

就職力ステップアップ講座

対象　県内在住の34歳以下の求職者(大学などの学生・生徒は除く)
とき　11月13日(木)・14日(金)・17日(月)～19日(水)各9時～16時(全5日)
ところ　熊谷市男女共同参画推進センター
内容　就職の際、必要となるビジネスマナー、コミュニケーション能力などの習得
費用　無料
定員　20人(抽選)
申込み　10月14日(火)～11月5日(水)に電話で左記へ。
◆商業観光課 TEL 内線499

熊谷市国際交流協会 中級英会話講座 ～全部英語でトライ！～

対象　高校生以上で熊谷市国際交流協会会員または、熊谷市近郊に在住・在勤・在学の方
とき　11月19日～12月3日の毎週水曜日(全3回)19時～20時30分
ところ　商工会館　2の3
定員　20人(抽選)
講師　外国人講師
費用　1，500円（非会員は、別途、協会年会費1，000円。受講時に入会できます。）
申込み　11月7日(金)(必着)までに、ハガキ(1人1通)に講座名・郵便番号・住所・氏名(ふりがな)・年齢・電話番号・会員の方は会員と明記し左記へ。
◆広報広聴課 TEL 内線220

熊谷スポーツ文化公園「スポーツ・健康と地域再発見市民講座」

とき	内容・講師	ところ
11/ 9(日)14:00～	「ウォーキングのすすめ～歩くからだ作り～」 中村 好男氏（早稲田大学スポーツ科学学術院教授）	陸上競技場 第１会議室
26(水)18:30～	「あつい熊谷－スポーツと気象－」 小柴 厚氏（熊谷地方気象台次長）	
12/11(木)18:30～	「身体の仕組みと運動」 藤縄 理氏（県立大学保健医療福祉学部理学療法学科教授）	
24(水)18:30～	「近江商人と酒造り」 横田 保良氏（横田酒造〈株〉代表取締役）	
平成21年 1/10(土)14:00～	「熱意(あつい)ぞ！熊谷　ラグビーへの熱き思いを語る」 堀越 正己氏（立正大学ラグビー部監督）	ラグビー場 第１集会室
18日(日)14:00～	「埼玉県の鉄道の歴史」 安田 陽一氏（〈財〉東日本鉄道文化財団副館長）	陸上競技場 第１会議室

※講義時間は概ね90分～120分

定員　各講座先着100人
費用　一講座500円(当日現金払い)
申込み　10月1日(水)から開講日の前月末日までに電話またはFAXで左記へ。
◆熊谷スポーツ文化公園管理事務所 TEL 048-526-2004 FAX 048-526-2014

パソコン教室

対象　市内に在住・在勤で、Windows XP のパソコンを持参できる方
とき　11月4日(火)・11日(火)・18日(火)・25日(火) 19時～21時
ところ　大里コミュニティセンター
内容　エクセルコース(4日間)
定員　先着20人
費用　2，000円(テキスト代は別途500円)
申込み　開催日前日までに電話で左記へ。
◆大里商工会 TEL 0493-39-0482

パソコン(エクセル基本)講習会

対象　県内に在住または在勤の勤労者
とき　11月22日(土)(1回)9時～16時
ところ　アルスコンピュータ専門学校(鎌倉町)
内容　エクセルの基礎知識からワークシートの活用、表作成・グラフ作成の基本まで
定員　先着20人
受講料　4，500円
持ち物　筆記用具
申込み　10月9日(木)9時から電話で左記へ。
◆勤労青少年ホーム TEL 048-523-3122

ろう者のための社会教養講座

とき	内容・講師
10/18(土) 19時～21時	ようこそ早瀬道場へ 講師 / 早瀬 憲太郎氏 (NHK 手話講座講師、「早瀬道場」塾長)
11/29(土) 19時～21時	フィンランドでのボランティア活動を通して ～フィンランドのろう者は～ 講師 / 相良 啓子氏（日本 ASL 協会理事）
12/13(土) 19時～21時	デフファミリーと私 講師 / 山岸 義夫氏 (埼玉県聴覚障害者協会手話対策部副部長)

ところ　障害福祉会館
費用　無料
◆熊谷市ろう者協会（岩田） FAX 048-524-4211

募集

金子兜太先生が選ぶ秩父鉄道の俳句募集

応募作品　秩父鉄道や沿線風景などを題材とした俳句
応募用紙　規定の用紙(秩父鉄道各駅に設置)による
応募締切　11月28日(金)(必着)
応募方法　秩父鉄道各駅へ提出するか、左記あてに郵送
◆秩父鉄道整備促進協議会事務局(企画課) TEL 内線228

県立熊谷高等技術専門校 平成21年4月入校生募集

募集資格　概ね30歳までの求職者
定員　木造建築科　20人
自動車整備科　25人
受付期間　10月1日(水)～22日(水)
選考日　10月29日(水)
◆県立熊谷高等技術専門校 TEL 048-532-6559

県立盲学校専攻科 入学希望者の募集

対象　県内在住で次の条件のいずれにも該当する方
①両眼の矯正視力が概ね0.3未満、またはそれ以上でも盲学校で教育を受けることが適切と判断できる方
②高等学校卒業または来春卒業見込み、もしくはそれと同等以上の学力があると認められた方
選考日　11月28日(金)
願書受付　10月20日(月)～11月7日(金)
◆県立盲学校選考科 TEL 049-231-2121 川越市笠幡85-1

試験

平成20年度第5回危険物取扱者試験

種類　全類
とき　11月16日(日)
会場　東京国際大学(川越市)
願書受付　10月8日(水)～20日(月)
※受験申請は郵送です。願書は左記にあります。
◆消防本部予防課 TEL 048-522-9991

スポーツ

わんぱく相撲(すもう)大会(秋場所)

対象　小学1～6年生男子
とき　11月3日(月・祝)8時受付開始
ところ　熊谷運動公園相撲場
定員　先着200人
費用　200円(保険料等)
競技方法　学年別トーナメント
申込み　10月24日(金)までに費用を添えて左記へ。
◆市体育協会(市民体育館内) TEL 048-525-6463

卓球親善大会

対象　市内在住・在勤の一般男女
とき　11月29日(土)9時～
ところ　市民体育館
チーム編成　1チーム4人(30歳未満は1人まで)
試合形式　ダブルス3試合、リーグ戦
費用　1人50円（保険料）
代表者会議　11月19日(水)10時～商工会館3-3会議室
申込み　10月9日(木)～11月7日(金)に費用を添えて保健体育課または教育委員会各事務所へ。
◆保健体育課 TEL 内線392

（社）熊谷市シルバー人材センター会員募集

対象　市内在住の、60歳以上、健康で働く意欲があり、シルバー人材センターの理念を理解し、賛同してくださる方。
※あらかじめご家族と話し合ってから参加してください。

ところ	入会説明会予定日等	入会受付予定日等
本部事務所	毎月第３金曜日 13:30～ 勤労青少年ホーム他	毎月第４金曜日 10:00～15:00 熊谷市シルバー人材センター本部事務所
妻沼事務所	毎月第３水曜日 13:30～ シルバー人材センター妻沼事務所	毎月第４水曜日 10:00～12:00 シルバー人材センター妻沼事務所

※入会する際は、必ず入会説明会に参加し必要書類等（入会説明会で配布）をご持参ください。
◆(社)熊谷市シルバー人材センター本部事務所 TEL 048-524-2810

埼玉県農業大学校学生募集

募集内容

学科	定員
基本技術科	80人
高度技術科	5人

		推薦入試	一般入試 前期	一般入試 後期
願書受付期間	基本技術科	10/27(月)～11/7(金)	平成21年1/5(月)～16(金)	平成21年2/16(月)～25(水)
	高度技術科		12/8(月)～19(金)	平成21年2/2(月)～12(木)
試験日		11/27(木)	平成21年1/28(水)	平成21年3/5(木)

学校見学　随時受入れ可
※予約受付は、平日の9時～16時に埼玉県農業大学校 TEL 049-285-4984 へ。
◆大里農林振興センター普及部 TEL 048-526-2210

熊谷運動公園屋内プール「アクアピア」

水泳教室

対象　高校生以上
とき　10月27日(月)～11月19日(水)の月・水・金曜日(11月3日は除く)

クラス	時間	備考
初心者クラス	13:30～14:30	初めての方、まったく泳げない方
初級Ａクラス	13:30～14:30	息つぎできない方
初級Ｂクラス	14:30～15:30	息つぎをして25ｍ位泳げる方

定員　各クラス先着30人
費用　1,500円(保険料)および入場時に屋内プール利用券
申込み　10月18日(土)～24日(金)の12時までに費用を添えて下記へ。

臨時休業

屋内プールの点検清掃およびプール水の入替えのため臨時休業します。
とき　10月14日(火)～17日(金)の4日間

◆熊谷運動公園屋内プール事務室　TEL 048-533-9100

●熊谷市国際交流協会　外国人による日本語スピーチコンテスト観覧者募集　**とき**　11月9日(日)13時～16時30分　**ところ**　商工会館大ホール　◆広報広聴課 TEL 内線220

毎月第3金曜日は「少年を非行からまもる日」、毎月第3日曜日は「家庭の日」です。

くらしの相談

子育て支援総合窓口

子育て支援に関する案内、情報提供を行っています。

専用電話 TEL 048-523-1066　受付時間 月～金曜日　8:30～17:00(祝・休日、年末年始を除く)

子どもの電話相談

■**子育て・青少年に関する悩みごと、児童虐待について**
・子どもあんしんダイヤル TEL 048-527-2700(家庭児童相談室直通)
心理カウンセラー（臨床心理士）による相談日
10/24(金)・11/28(金)　9:00～16:00(要予約)
・熊谷児童相談所(県) TEL 048-521-4152

■**不登校に関する悩みごと**
さくら教室電話相談(月曜日は休み) TEL 048-523-1570(直通)

■**教育上の悩みや不安について**
電話教育相談　教育研究所 TEL 048-524-1111(内線 383)

■**非行、家庭内暴力、犯罪、いじめなど**
火・金曜日の 9:00～16:00
北部少年サポートセンター熊谷相談室(埼玉県警)
TEL 048-524-4016

■**いま、いじめで悩んでいる君へ**
教育110番 TEL 048-525-7830(直通)

DV(配偶者等からの暴力)相談

◆男女共同参画推進センター「ハートピア」相談室 TEL 048-599-0015

相談名	相談日	時間
電話相談・面接相談	月～金曜日 第1・第3土曜日(祝日を除く)	9:00～17:15
弁護士による相談(要予約)	11/21(金)　※次回は1月	13:30～15:00
臨床心理士による相談(要予約)	10/24(金)、11/28(金)	9:00～16:00
保健師による相談(要予約)	10/8(水)・10/15(水)、11/12(水)・11/19(水)	13:30～15:30

●各種相談

お気軽にご利用ください(秘密厳守・無料)　※相談時間は、午前は12時まで、午後は13時からです。

相談名	相談員	相談日	時間	場所	問合せ
法律	弁護士	10/2(木)・10/16(木) 11/6(木)	13:00～16:00 (要予約)	市民相談室(市役所1階)	市民相談室 TEL 048-524-1111 内線 460・461
		10/9(木)・10/23(木) 11/13(木)		妻沼行政センター(2階)	妻沼行政センター総務税務課 TEL 048-588-1321 内線 305
税務	税理士	10/9(木)・11/13(木)	13:00～16:00	市民相談室(市役所1階)	市民相談室 TEL 048-524-1111 内線 460・461
行政	行政相談委員	10/15(水)・11/19(水)	9:00～12:00	市民相談室(市役所1階)	市民相談室 TEL 048-524-1111 内線 460・461
		10/2(木)・11/6(木)		大里コミュニティセンター	大里行政センター総務税務課 TEL 0493-39-0311
		10/16(木)・11/20(木)		妻沼行政センター(2階)	妻沼行政センター総務税務課 TEL 048-588-1321 内線 305
		10/2(木)・11/6(木)		江南勤労福祉センター	江南行政センター総務税務課 TEL 048-536-1521 内線 162
登記	司法書士 土地家屋調査士	10/20(月)・11/10(月)	10:00～16:00	市民相談室(市役所1階)	市民相談室 TEL 048-524-1111 内線 460・461
行政書士による遺産分割協議書、遺言相談(注1)	行政書士	10/6(月)・11/17(月)	13:00～16:00		
不動産	宅地建物取引主任者	10/21(火)・11/18(火)	9:00～12:00		
住宅	建築士ほか	10/28(火)・11/25(火)	13:00～16:00		
年金	社会保険労務士	11/19(水)	13:00～16:00		
消費生活	消費生活相談員	月～金曜日(祝日除く)	9:30～16:00		〃　内線 283
一般相談	嘱託職員		8:45～17:00		〃　内線 460・461
金融よろず相談(中小企業向け)	中小企業診断士	10/3(金)・11/7(金)	13:00～16:00 (要予約)		商業観光課 TEL 048-524-1111 内線 467
特設人権相談	人権擁護委員	10/9(木)・11/13(木)	10:00～15:00	商工会館	人権政策課 TEL 048-524-1111 内線 356
		10/16(木)		めぬま農業研修センター	
		11/6(木)		大里コミュニティセンター	
生活相談	生活相談員・市職員	10/15(水)	13:30～16:00	小八林集会所(小八林1714-1)	人権政策課 TEL 048-524-1111 内線 262
		11/5(水)		上中条第2集会所(上中条3028-2)	

(注1) 10月の行政書士相談は、そのほか風俗営業、飲食店営業、深夜営業許可等についてです。
11月の行政書士相談は、そのほか在留資格についてです。

結婚相談	結婚相談員	10/3(金)・11/7(金)	13:00～16:00	コミュニティセンター	社会福祉協議会熊谷支所 TEL 048-521-2735
		10/10(金)・11/14(金)		大里コミュニティセンター	〃　大里支所 TEL 0493-39-0471
		10/17(金)・11/21(金)		妻沼行政センター(2階)	〃　妻沼支所 TEL 048-588-2888
		10/24(金)・11/28(金)		江南勤労福祉センター	〃　江南支所 TEL 048-536-7310
法律相談(県)	弁護士	第1・第3・第4水曜日(祝日を除く)	13:00～16:00 (要予約)	埼玉県北部地域振興センター(県熊谷地方庁舎内)	北部地域振興センター TEL 048-522-6506
県民相談(県)	県民相談員	月～金曜日(祝日を除く)	9:00～16:00		
交通事故相談(県)	交通事故相談員	月～金曜日(祝日を除く)			〃 TEL 048-521-7300
消費生活相談(県)	消費生活相談員	月～金曜日(祝日を除く)	9:30～16:00	埼玉県 消費生活支援センター熊谷	消費生活支援センター熊谷 TEL 048-524-0999
労働相談(県)	弁護士	第2・第3・第4金曜日(祝日を除く)	10:00～12:00 (要予約)	埼玉県北部地域振興センター(県熊谷地方庁舎内)	北部地域振興センター TEL 048-524-1110
常設人権(国)	人権擁護委員	毎週水曜日(祝日を除く)	9:00～16:00	さいたま地方法務局熊谷支局	さいたま地方法務局熊谷支局 TEL 048-524-8805
不動産取引無料相談会	弁護士 税理士ほか	10/10(金)	10:00～16:00	市役所1階ホール(北側)	社団法人全日本不動産協会埼玉県本部 TEL 048-866-5225
行政書士無料相談会	行政書士	10/11(土)	10:00～16:00	八木橋百貨店西口	埼玉県行政書士会 TEL 048-833-0900
生活保護110番	司法書士	10/25(土)	10:00～16:00	電話相談 TEL 048-872-8055(当日のみ)	埼玉司法書士会 TEL 048-863-7861
無料調停相談	弁護士 家事・民事調停委員	10/10(金)	10:00～16:00	ティアラ21 4階 特設会場	さいたま家庭・地方裁判所熊谷支部、熊谷簡易裁判所 TEL 048-521-2474
特許・商標相談会(県)	特許情報アドバイザー	10/10(金)	13:00～17:00	埼玉県産業技術総合センター北部研究所(末広2-133)	知的財産総合支援センター埼玉 TEL 048-647-4245

みんなの健康

熊谷保健センター TEL 048-526-5737 〒360-0014 箱田1-2-39
大里保健センター TEL 0493-39-1115 〒369-0107 向谷373-1
妻沼保健センター TEL 048-588-1516 〒360-0292 弥藤吾2441-1

いきいき元気

江南保健センター TEL 048-536-1521 〒360-0192 江南中央1-1
母子健康センター TEL 048-525-2722 〒360-0812 大原1-5-36
在宅ケアセンター TEL 048-526-1256 〒360-0812 大原1-5-36

健康づくり課 TEL 048-528-0601 〒360-0014 箱田1-2-39

こころの健康相談をしてみませんか

とき　11月12日(水)・26日(水)　9時45分～11時30分
ところ　熊谷保健センター
相談員　臨床心理士・保健師等
※相談は無料です。相談内容が周囲にもれることはありません。
申込み　電話で左記へ(要予約)。
◆熊谷保健センター

特定健診(メタボ健診)、長寿医療健診

今年度から、特定健診(メタボ健診:40歳から74歳の方)および長寿医療健診(75歳以上の方)がスタートしました。国民健康保険および長寿医療(後期高齢者医療)制度に加入されている方には、市から受診券を送付しています。

受診券が届いた方で、まだ受診されていない方は、生活習慣の改善のためぜひ受診しましょう。

※郵送時に同封のパンフレット『健診日和(けんしんびより)』に掲載の医療機関に申込んでください。

◆保険年金課 TEL 内線276

エクササイズでヘルスアップ～メタボリックにならないぞ！～

健康づくりのための講話や体操を行います。

対象　40～64歳の市民(生活習慣病で治療中の方は除く)
とき　10月29日(水)、11月12日(水)・26日(水)、12月10日(水)　13時30分～15時
ところ　熊谷保健センター
定員　先着30人
持ち物　運動のできる服装、上履きの運動靴、飲み物、タオル
申込み　10月9日(木)から電話で左記へ。
◆熊谷保健センター

小児救急電話相談「#8000」

子どもの急病(発熱、下痢、嘔吐(おうと)等)時の家庭での対処方法や受診の必要性について、看護師が電話で相談に応じます。

※診断や治療を行うものではありません。

電話番号　「#8000」
※ダイヤル回線、IP電話の方は048-833-7922におかけください。
相談時間
平日・土曜日:19時～23時
日曜日、祝日、年末年始:9時～23時
◆県 医療整備課 TEL 048-830-3538

10月の献血

とき　10月16日(木)　9時30分～12時
ところ　江南保健センター
とき　10月18日(土)　9時30分～16時
ところ　妻沼公民館
◆健康づくり課

第25回市民歩け大会

対象　市内在住・在勤・在学の小学生以上の方(ただし、小学生は保護者または引率者同伴)
とき　11月9日(日)
コース　3コース(出発地・距離)①寄居駅前・約24km ②深谷市役所川本総合支所前・約14km ③明戸駅前・約7.5km
※ゴールは3コースとも荒川緑地自由広場
定員　先着500人
費用　300円
申込み　10月31日(金)までに費用を添えて保健体育課、教育委員会各事務所、または市体育協会へ。
◆保健体育課 TEL 内線392

介護予防教室

対象　市内在住で高齢者の介護をされている方、介護に関心のある方

とき	内容	講師
10/19(日)	転倒予防・失禁予防(体操)	運動療法士
11/30(日)	災害時の対応について	応急手当指導員
平成21年1/25(日)	高齢期の食事・低栄養予防	管理栄養士
2/15(日)	埼玉県子育て支援　毎日の食事	福永 信之氏(パパママカード考案者)、調理長
3/8(日)	悪質手口(オレオレ)詐欺等防止策	埼玉県警察

時間　10時～11時30分
ところ　熊谷市在宅介護支援センタークイーンズビラ
定員　各40人　**費用**　無料　**申込み**　電話で下記へ。
※すべて参加の方には修了証をお渡しします。
◆熊谷市在宅介護支援センタークイーンズビラ TEL 048-523-8855

●**戴帽式一般公開**　**とき**　11月14日(金)14時～　**申込み**　電話で下記へ。◆熊谷准看護学校 TEL 048-521-2461(林)

成人保健事業

事業	対象者	内容	実施日時		実施場所	費用
成人 歯科健康診査	市民	歯科医師による診察 ブラッシング指導	11/19(水)(申込制)	受付 13:00 ～ 13:15	熊谷保健センター	無料
健康相談		血圧測定 保健師による健康相談 栄養士による栄養相談	11/5(水)・12(水)・19(水)・26(水) ※栄養相談は要予約	10:00 ～ 11:00	熊谷保健センター 大里保健センター 妻沼保健センター 江南保健センター	

がん検診等　健康管理のため計画的に健(検)診を受けましょう！

検診名	対象者（平成 21 年 3 月 31 日現在）	自己負担額	実施時期	受診場所
胃がん検診	40 歳以上の方	1,500 円	申込みは11月末まで、受診は12/26(金)までにお願いします。(注 1)	市内の指定医療機関
肺がん検診	40 歳以上の方(必要により喀痰検査)	500 円(喀痰検査 500円容器代含む)		
子宮がん検診	20 歳以上の女性 (2年に1回)	細胞診(頸部)　:1,000 円 細胞診(頸部・体部):1,500 円(医師の指示により)		
乳がん検診	40 歳以上の女性 (2年に1回)	マンモグラフィ(1方向):1,000円(50歳以上) マンモグラフィ(2方向):1,500円(40歳以上)		
骨粗しょう症検診	40・45・50・55・60 歳の女性	500 円		
大腸がん検診	40 歳以上の方	500 円（容器代含む）		
肝炎ウイルス検診	40 歳の方	500 円		
前立腺がん検診	50 歳以上の男性	500 円		

☆がん検診等を希望される方は、各地区保健センターへ申込みください。後日、受診案内と指定医療機関名簿を送付します。
☆がん検診等を希望される方で、次のいずれかに該当する方は受診できません。
①妊娠中の方　③がん、骨粗しょう症、肝炎で現在治療中の方（該当検診のみ）
②人間ドックや勤務先等で検診を受ける機会のある方　④豊胸術を受けた方（乳がん検診のみ）
☆生活保護受給者で特定健診を希望される方は、各地区保健センターへ申込みください。
☆各種健(検)診は、実施期間内に年 1 回受診できます。ただし、子宮がん・乳がん検診は、2 年に 1 回の受診になります。
（注 1）実施時期について受診者の利便をはかるため申込日と受診日を約 1 か月間延長しました。
年末は混雑が予想されますので、早めの受診をお願いします。
◆熊谷保健センター　TEL 048-526-5737　◆大里保健センター　TEL 0493-39-1115
◆妻沼保健センター　TEL 048-588-1516　◆江南保健センター　TEL 048-536-1521

NAVIGATION 健康ナビ

バランスを大切に！…『態癖(たいへき)』って何？

誰もが日常の生活習慣の中で無意識に行っている様々なよくない習癖があります。特にその中で、歯を移動させたり歯軸、歯列弓、下あごの位置、顎顔面(がくがんめんけい)系や全身にまで大きな影響を及ぼしている習慣があり、これを『態癖』と呼んでいます。

読書・勉強時などの頬杖(ほおづえ)、寝る時の横向き寝・うつ伏せ寝、片側噛(か)みや、テレビを観たりゲームをする時の姿勢、くいしばりや歯ぎしり、幼少時からの舌癖、爪咬(か)み、指しゃぶりなどの様々な癖(くせ)＝『態癖』が咬み合わせや顎、ひいては全身にまで変形やアンバランスを引き起こす恐れがあります。

では、なぜ頬杖、うつ伏せ寝などがいけないのでしょう？…5ｇくらいの力でも持続的に加われば歯は動きます。歯列矯正で１歯に加える力はせいぜい数 10ｇなのに対して、人の頭の重さは成人で５～6ｋｇ前後あり、横向き寝やうつ伏せ寝で歯列を押さえた形で寝ると持続的に強い力が働くため、歯が動いて歯並びが悪くなります。特に永久歯の生えかわる学童期は、歯が動きやすい環境にある上、咬み合わせを左右する大切な時期です。無意識に頬杖などをしている事も非常に多く、華奢(きゃしゃ)な骨格の場合は、特に歯が動きやすく、歯の不自然な傾斜により歯列がゆがみ、顎の位置が左右どちらかにずれて全身の歪(ゆが)みにつながる可能性も指摘されています。力の方向によっては顎の関節を上方や後方に押しつけ、顎関節症の原因となる場合もあり、大人でも肩こりや顎の痛み、頭痛、疲れやすいなど体調不良の原因になることもあります。また、歯の矯正治療を行う場合に『態癖』が改善されていなければ、歯は動きにくく、治した歯並びが元に戻ってしまう可能性すらあります。

このように、『態癖』は、歯並びや骨格に大きな影響を与えており、『態癖』に気をつけることで、自然に問題が解決する場合もあります。日常の生活習慣を見直し、バランスのとれた食生活、バランスのとれた姿勢をとるよう改善することで、顎や口腔(こうくう)の健全な発育、そして全身の健康維持にもつながるのです。皆さん､バランスを大切に生活しましょう！

DVD 版『態癖って何？』
筒井塾咬合療法研究会会員 市川歯科診療所　植野順子より

熊谷市歯科医師会　溝口 恵

母子健康センター空調改修工事のお知らせ

母子健康センターでは、10 月から 11 月までの 2 か月間、空調改修工事が施工されます。そのため、**熊谷地区対象**の乳幼児健診については、会場を変更して実施します。
なお、変更先会場の関係もありますので、健診対象者には、個別通知で実施日・会場をご案内します。会場等確認のうえ受診してください。
ご迷惑をおかけしますがよろしくお願いします。
また、各種問合せや予防接種依頼票兼予診票交付等は従来通り行っています。
◆母子健康センター TEL 048-525-2722

母子保健事業

●母子健康センター TEL 048-525-2722　●大里保健センター TEL 0493-39-1115
●妻沼保健センター TEL 048-588-1516　●江南保健センター TEL 048-536-1521

※乳幼児健診の該当者には通知します。
※大里地区の乳幼児健診は 12 月になります。

事業	対象地区	対象者等	実施日	時間	実施会場
乳児健診	熊谷地区	平成 20 年 6 月生まれの乳児 ＊対象者には、個別で実施日・会場のご案内をします。	11/11(火)	受付 13:30 ～ 14:00	妻沼保健センター
			27(木)		大里保健センター
	妻沼地区	平成 20 年 6 月・7 月生まれの乳児	25(火)		妻沼保健センター
1歳6か月児健診	熊谷地区	平成 19 年 4 月生まれの幼児 ＊対象者には、個別で実施日・会場のご案内をします。	11/ 7(金)	受付 13:30 ～ 14:00	大里保健センター
			21(金)		妻沼保健センター
	妻沼地区	平成 19 年 3 月・4 月生まれの幼児	18(火)		妻沼保健センター
	江南地区	平成 19 年 3 月・4 月生まれの幼児	12(水)		江南保健センター
3 歳児健診	熊谷地区	平成 17 年 5 月生まれの幼児 ＊対象者には、個別で実施日・会場のご案内をします。	11/14(金)	受付 13:30 ～ 14:00	妻沼保健センター
			25(火)		大里保健センター
	妻沼地区	平成 17 年 4 月・5 月生まれの幼児	4(火)		妻沼保健センター
	江南地区	平成 17 年 4 月・5 月生まれの幼児	12(水)		江南保健センター
ママパパ教室	全　域	市民の方で初妊婦と夫を対象に妊娠中および出産・育児についての準備講座で 1 コース 3 日間です。 ※妊婦さんの体調の良い時であればいつでも参加できます。 ※電話で申込み。先着 15 組 ※持ち物：母子手帳、筆記用具、飲み物	11/ 6(木) 13(木) 20(木)	受付 12:45 ～ 講義 13:00 ～ 16:00 頃	妻沼保健センター
わくわくひろば開放日	全　域	乳幼児を対象にロビーを遊び場として開放します。	11/4(火)・11(火)・18(火)	10:00 ～ 12:00	大里保健センター
			11/28(金)	9:00 ～ 17:00	妻沼保健センター
なかよくあそぼう会	全　域	乳幼児を対象にした母子愛育班によるあそびの会「赤ちゃんの見える範囲はどこまで？」体験してみよう	11/28(金)	10:30 ～ 11:30	妻沼保健センター

熊谷市休日・夜間急患診療所

休日診療　診療日	10/5・12・13・19・26 11/2・3・9・16・23・24・30
◎内科・小児科　TEL 048-525-2720 受付時間　9:00 ～ 11:00　13:00 ～ 15:00 診療時間　9:00 ～ 12:00　13:00 ～ 16:00 **◎歯科　TEL 048-525-2721** 受付時間　9:00 ～ 11:00 診療時間　9:00 ～ 12:00	
夜間診療　毎日	**◎内科・小児科　TEL 048-525-2720** 受付時間　19:00 ～ 21:30 診療時間　19:30 ～ 22:00

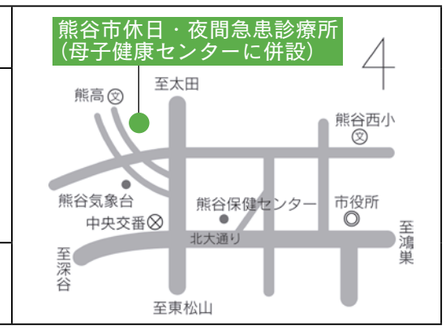

○夜間急患診療（毎日）内科・小児科 TEL 048-525-2720　受付時間19時～21時30分・診療時間19時30分～22時

図書館

URL http://www.kumagayalib.jp/　携帯対応 URL http://kumagayalib.jp/mobile/

○特別整理期間のお知らせ　下記の期間は特別整理のため休館します。
熊谷図書館、大里図書館：10月14日（火）～16日（木）　妻沼図書館、江南図書館：10月20日（月）～23日（木）
なお、10月19日（日）17：00～21日（火）9：00の間は、メンテナンスのため、インターネットからのご利用も休止させていただきます。ご迷惑をおかけしますが、ご理解とご協力をお願いします。

熊谷図書館

TEL 048-525-4551
〒360-0036 桜木町 2-33-2　FAX 048-525-4552
[10月の休館日] 毎週月曜日（13日を除く）、第1金曜日、14日（火）～16日（木）
[11月の休館日] 毎週月曜日（3日・24日を除く）、第1金曜日、4日（火）・25日（火）
開館時間 ●火～金曜日 9：00～19：00（2・3階は17：00まで）●土・日曜日、祝日 9：00～17：00

熊谷の５つの歴史と美術展

とき　開催中
ところ　郷土資料展示室（3階）
内容　**常設展示**：旧熊谷の古代・中世・近世・近代・現代の５つの時代の特徴的な歴史的資料を展示。
森村誠一コーナー：森村作品の中の歴史小説や山岳ミステリーと新刊本を中心に展示。
ミニ企画展コーナー：所蔵品による「熊谷直実の浮世絵展」（12/21〈日〉まで）
※常設の市立女子高校コーナーも設置しました。
◆美術、郷土係

「私たちの郷土 新編熊谷の歴史」の発行

1冊300円で有償頒布しています。ご希望の方はお求めください。
頒布場所　展示室（3階）、大里・妻沼・江南の各市立図書館および市内各書店（杉浦、藤村、松本、須原屋〈八木橋〉）
◆美術、郷土係

書籍頒布のお知らせ

熊谷ゆかりの郷土図書資料として、下記３冊を編集発行しました。
有償頒布していますので、ご希望の方はお求めください。
①『熊谷次郎直実・法力房蓮生（れんせい）法師の研究』
Ａ４判・550ページ・1,000円
②『熊谷の合併の変遷』
Ａ４判・430ページ・1,000円
③『浮世絵・熊谷次郎直実』
Ａ４判・150ページ・カラー・500円
頒布場所：展示室（3階）および市内各書店（杉浦、藤村、松本、須原屋〈八木橋〉）
◆美術、郷土係

映画会

とき　10月19日（日）　14:00～
内容　アニメぽこぽんのゆかいな西遊記（60分）
ところ　視聴覚室（2階）
◆サービス係

ちいさいこの おはなしかい

対象　主に就園前の幼児とその保護者
とき　10月17日（金）、11月21日（金）
0・1歳　11:00～11:20
2歳以上　11:30～11:50
ところ　視聴覚室（2階）
内容　手あそび・わらべうた・絵本・紙芝居など
◆サービス係

おはなし会

対象　4歳以上
とき　10月11日（土）・25日（土）
14:30～（約30分間）
ところ　視聴覚室（2階）
◆サービス係

小学生のおはなし会

対象　小学生
とき　10月4日（土）、11月1日（土）
14:30～（約30分間）
ところ　視聴覚室（2階）
◆サービス係

移動図書館　「さくら号」10・11月巡回日程

	ステーション	時間	10月	11月
Aコース	熊谷西小学校	9:50～10:20	7(火)	11(火)
	石原小学校	10:40～11:10		
	星宮小学校	13:30～14:00		
	成田小学校	14:20～14:50		
	熊谷東小学校	15:20～15:50		
Bコース	佐谷田小学校	9:50～10:20	8(水)	12(水)
	久下小学校	10:40～11:10		
	吉見小学校	13:30～14:00		
	市田小学校	14:20～14:50		
	吉岡小学校	15:20～15:50		

	ステーション	時間	10月	11月
Cコース	長井小学校	10:00～10:30	9(木)	13(木)
	江南南小学校	13:30～14:00		
	江南北小学校	14:20～14:50		
	大麻生小学校	15:20～15:50		
Dコース	籠原小学校	10:00～10:30	21(火)	18(火)
	三尻小学校	13:30～14:00		
	新堀小学校	14:30～15:00		
	玉井小学校	15:30～16:00		
Eコース	秦小学校	10:10～10:40	22(水)	19(水)
	中条小学校	13:30～14:00		
	奈良小学校	14:30～15:00		
	大幡小学校	15:30～16:00		

	ステーション	時間	10月	11月
Fコース	熊谷南小学校	9:50～10:20	28(火)	26(水)
	桜木小学校	10:40～11:10		
	太田小学校	13:40～14:10		
	男沼小学校	14:30～15:00		
	妻沼南小学校	15:30～16:00		
Gコース	別府小学校	10:00～10:30	29(水)	27(木)
	小島小学校	14:10～14:40		
	妻沼小学校	15:10～15:40		
Hコース	別府第三公園	10:00～11:00	2(木) 23(木)	6(木) 20(木)
	土地区画整理西部事務所（跡地）	（新堀新田跡地） 13:30～14:30		
	県営玉井団地	15:00～16:00		

大里図書館

TEL 0493-36-1126
〒369-0101 津田 1-1　FAX 0493-39-0066
開館時間 9：00～17：00
[10月の休館日] 毎週月曜日（13日を除く）、第1金曜日、14日（火）～16日（木）
[11月の休館日] 毎週月曜日（3日・24日を除く）、第1金曜日、4日（火）・25日（火）

おはなし会

対象　4歳以上
とき　10月18日(土)14:00～14:30
ところ　集会室（大里生涯学習センター）

妻沼図書館

TEL 048-588-6878
〒360-0202 妻沼東 1-1　FAX 048-588-6054
開館時間 9：00～17：00
[10月の休館日] 毎週月曜日、21日（火）～23日（木）・31日（金）
[11月の休館日] 毎週月曜日（3日を除く）、23日（日・祝）・28日（金）

おはなし会

対象　0～6歳程度
とき　毎週木曜日 15:30～16:00
ところ　おはなし室

小学生のおはなし会

対象　小学生
とき　10月4日(土)、11月1日(土)
14:00～14:30
ところ　おはなし室

江南図書館

TEL 048-536-6303
〒360-0107 千代 325-1　FAX 048-536-6377
開館時間 9：00～17：00
[10月の休館日] 毎週月曜日（13日を除く）、第1金曜日、14日(火)・21日（火）～23日（木）
[11月の休館日] 毎週月曜日（3日・24日を除く）、第1金曜日、4日(火)・25日(火)

おはなし会

対象　3歳～小学生（低学年）
とき　10月11日(土)・25日(土)
14:30～15:00
ところ　おはなし室

公民館

中央公民館

TEL 048-523-0895
〒360-0047 仲町 19　FAX 048-523-0896　［利用時間］9：00～22：00
［講座等の申込方法］電話またはハガキで中央公民館へ。応募者多数の場合は締切日の翌日10時から展示ホールで公開抽選を行います。

かけがえのない自然や環境を守ろう ～熊谷の自然と環境を考える講座～

対象　市内に在住または在勤の方

とき	学習内容	講師
11/14(金)	地球温暖化とその影響について	福岡 義隆氏（立正大学地球環境科学部教授）
21(金)	熊谷市周辺の地震と活断層について	中村 洋介氏（立正大学地球環境科学部助教）
28(金)	子どもたちに豊かな自然を残してあげよう	山田 胤雄氏（熊谷市環境衛生協議会会長）

時間　13:30～15:30
ところ　3の2・3室
定員　40人
費用　100円（資料代等）
申込期限　10月30日（木）

塩田平ウォーキング ～信州の鎌倉、別所温泉へ～

対象　市内に在住または在勤の方
とき　11月7日（金）コミュニティひろば 7:20集合 18:30帰着予定
（事前説明会　10月29日（水）10:30～）
ところ　長野県上田市「前山寺から別所温泉」（歩行7キロ程度 約3時間）
定員　40人
費用　3,000円（交通費、保険料等）
申込期限　10月16日（木）

土曜映画鑑賞会

とき	題名	対象
10/11（土）	花の季節（とき）	一般
11/ 8（土）	イーハトーブの赤い屋根	

時間　14:00～
ところ　実習室
費用　無料
映写　ボランティア団体　一六会

展示ホールのお知らせ

とき	団体名・内容
10/7（火）～12（日）	熊谷いけばな教授会 いけばな展
14（火）～19（日）	直実彫塑クラブ 第10回作品展
21（火）～26（日）	水彩画の会「水々会」 第5回発表会
28（火）～11/2（日）	蒼穹（そうきゅう）俳句会 第9回作品展

妻沼中央公民館 TEL 048-588-2044

〒360-0202 妻沼東 1-1 FAX 048-589-0456
[利用時間]9:00 ～ 22:00
[講座等の申込方法] 期限までに来館し申込みを。応募者多数の場合は抽選となります。

こどもムービーシアター

とき 10月11日(土)
10:00～11:30
内容 「それいけ！アンパンマン いのちの星のドーリィ」
費用 無料

第 3 回熊谷市妻沼文化祭

生涯学習作品展示【全館内】

とき 11 月 1 日(土)～3 日(月･祝)
内容 彫刻、手工芸、陶芸、盆栽、生花、俳句、短歌 ほか

催し・発表会【大ホール】

◇芸能発表のつどい
とき 11 月 1 日(土)開演 9:30
内容 妻沼地域の自主学習グループによる各種ダンスなどの発表

◇カラオケ発表会
とき 11 月 2 日(日)開演 9:00
内容 妻沼連合カラオケ同好会共催行事

◇音楽祭
とき 11 月 3 日(月･祝) 開演 10:00
内容 声楽、楽器の演奏会

男の料理教室「年末年始のおもてなし」

対象 市内在住または在勤の男性
とき 11月9日･23日･30日、12月14日･21日の日曜日(全5回) 10:00～12:00
内容 料理の基本からおもてなし料理まで
定員 18人
費用 5,000円
申込期限 10月20日(月)

郷土歴史講座 ～郷土を見つめなおしませんか？～

とき 11月11日･18日･25日、12月2日の火曜日(全4回) 13:30～15:30
内容 ①中条堤の沿革
②聖天山の建造物
③寺社彫刻について
④刀水橋の歴史
定員 30人
費用 500円
申込期限 10月20日(月)

フードコーディネーター SHIORI プロデュース「作ってあげたいクリスマスメニュー」

対象 市内在住または在学の中高生
とき 11月16日(日)
第1部(高校生) 9:30～12:00
第2部(中学生) 13:30～16:00
内容 ･チキンときのこのトマトクリーム煮込み(グリーンサラダとライス付きワンプレート)･とろける抹茶プリン
定員 第1部、第2部ともに各12人
費用 1,500円(材料費など)
講師 フードコーディネーターSHIORIさん
申込期限 10月20日(月)

妻沼展示館 TEL 048-588-2044

〒360-0202 妻沼東 1-1[開館時間]9:00 ～ 16:30
[休館日]毎週月曜日･祝日、14日(火)･28日(火)～31日(金)

歓喜院聖天堂 平成の大修理パネル展

とき 開催中
ところ 小展示室
内容 歓喜院聖天堂の修理の様子などをパネルで展示

第 3 回熊谷市妻沼文化祭

生涯学習作品展示【全館内】

とき 11 月 1 日(土)～3 日(月･祝)
内容 絵画、写真、書道 他

市民ギャラリー (文化センター 1 階) TEL 048-525-4553

〒360-0036 桜木町 2-33-2
[開館時間]9:00～18:00 [休館日]月曜日(祝日の場合は火曜)

熊谷ポートレートクラブ写真展

とき 10 月 2 日(木)～5 日(日)
9:00～17:00 初日は 13：00～

押し花作品展 (礒 千秋)

とき 10月9日(木)～13日(月･祝)
10:00～17:00 最終日は 16：00 まで

大里退職校長会絵画同好会絵画作品展

とき 10 月 17 日(金)～19 日(日)
9:00～17:00 最終日は 16：00 まで

藤(とう)の仲間(藤工芸)作品展

とき 10 月 21 日(火)～26 日(日)
10:00～18:00 最終日は 15：00 まで

熊谷白陽写真会写真展

とき 10月28日(火)～11月2日(日)
10:00～18:00 最終日は 17：00 まで

プラネタリウム館

TEL 048-525-4554 〒360-0236 桜木町 2-33-2 [入館料] 大人 100 円・子ども 50 円
10・11 月の休館日 毎週月曜日(10 月 13 日、11 月 3 日・24 日を除く)、毎月第 1 金曜日、11 月 4 日(火)・25日(火)
※特別整備期間・番組入替期間 10 月 14 日(火)～ 17 日(金)

プラネタリウムの一般投影

曜 日	午前	午後	
火～金	団体利用	団体利用	15:30
土	団体利用	13:30	
日・祝	10:30		

●太陽系の「月」たち
投影期間 10月13日(月･祝)まで
●太陽をめぐる2つの物語
投影期間
10月18日(土)～
12月23日(火･祝)

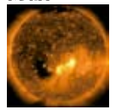

X 線で見た活動する太陽 ▶

おはなし天文館

とき 毎週日曜日 10：30 ～
※星座解説と神話・伝説 2 話で構成された親子で楽しめる番組です。

星空の散歩道 ～ミューズの世界へようこそ～

とき 10 月 25 日 (土)17:45 ～
「秋の星座と音楽」

天体観察会

とき 10月11日(土)
18:30 ～ (2 時間)
観察対象 「月 (月齢 12)、木星、天王星、海王星、M 15」

とき 10 月 25 日 (土)
18:30 ～ (2 時間)
観察対象 「木星、天王星、海王星、秋の星雲星団」
※どなたでも自由に参加できますが、天気の悪いときは中止になります。

埼玉県熊谷会館

TEL 048-523-2535 〒360-0031 末広 3-9-2
[チケット取扱い] 熊谷会館・八木橋百貨店 ほか

彩の国シネマスタジオ 熊谷会館上映会 オペラ映画『椿姫(つばきひめ)』

巨匠ゼッフィレッリによる豪華絢爛(ごうかけんらん)な映像美。世界中で絶賛される至高の『椿姫』！
作曲 ジュゼッペ・ヴェルディ
監督 フランコ・ゼッフィレッリ
(1982年/イタリア/105分)イタリア語版(日本語字幕あり)

とき 平成 21 年 2 月 28 日(土) 11:00/14:00 開演
料金 全席自由 前売 2,300 円
当日 2,500 円
前売開始 10 月 1 日(水)
※未就学児の入場はご遠慮ください。

熊谷文化創造館さくらめいと TEL 048-532-0002

〒360-0846 拾六間 111-1 FAX 048-532-0022
[休館日] 毎週火曜日 (祝日の場合は翌日)

埼玉交響楽団第 61 回定期演奏会

P コード <300-626>
とき 12 月 7 日 (日) 14:00 開演
前売開始 10 月 13 日 (月・祝)
指揮 千葉 理(まこと)
曲目 シューベルト／交響曲第 7 番「未完成」ほか
料金 全席自由 前売 1,000 円
当日 1,300 円 障害のある方は 700 円 (当日券のみ)
※ 4 歳から入場できます。

航空自衛隊 航空中央音楽隊 クリスマス・コンサート

とき 12 月 10 日 (水) 18:30 開演
抽選で 380 組 760 人をご招待 (未就学児不可)(ご応募は 1 人 1 通まで)
応募方法 往復ハガキに住所･氏名･電話番号を明記のうえ、下記へ。
〒360-0846 拾六間 111-1
熊谷文化創造館さくらめいと「クリスマス・コンサート」係
応募締切 10 月 20 日 (月)(必着)

春風亭小朝独演会

P コード <389-090>・< プレイガイド >
とき 平成 21 年 1 月 10 日 (土)
13：00 開演
前売開始 10 月 2 日 (木)
料金 全席指定 S 席 3,500 円
A 席 3,000 円
出演 春風亭小朝

さくらめいと自主企画上演応募作品 劇団Q幸せミュージカル第 4 弾「夢の同窓会 温(ぬく)」

P コード <389-379>
とき 平成21年1月11日(日) 18:00開演･12日(月･祝) 14:00開演
料金 全席自由 前売 1,500円
当日 1,800円
出演 劇団Q
※さくらめいと号・託児はありません。
※ 4 歳から入場できます。

加古 隆 ピアノ・コンサート

P コード <300-630>・< プレイガイド >
博士の愛した数式･熊野古道など、心に直に届くやさしい響き。豊潤な音楽世界にご期待ください。
とき 平成21年1月18日(日) 15:30開演
前売開始 10 月 9 日 (木)
料金 全席指定 4,300 円
高校生以下 3,800 円
ヴィオラ 番場かおり
曲目 熊野古道、「明日への遺言」よりゲルニカの空 ほか

PHOTO:Gen Murakoshi

好評発売中

詳しくはさくらめいとへお問合せください。

公演日	公演名
10/19(日)	尾崎紀世彦・尾藤イサオ ミュージックサプリメント O_2
11/ 2(日)	さくらめいと自主企画上演応募作品 ミュージカル「荻野吟子の生涯」
11/12(水)	劇団四季 ジーザス・クライスト＝スーパースター ジャポネスク・バージョン
11/29(土)	前橋汀子・荘村清志＆ミラノ弦楽合奏団
12/23(火･祝)	白熱のＪＡＺＺ！杉山良太＆クールシャイブ
平成21年 2/15(日)	中村紘子 ピアノ・リサイタル

オーケストラワークショップ参加者募集

埼玉交響楽団のメンバーと一緒に楽器練習に取組み、最終日に合同演奏を行います。
募集楽器 ヴァイオリン･ヴィオラ･チェロ･コントラバス・フルート・ピッコロ・オーボエ・クラリネット・ファゴット・ホルン・トランペット･トロンボーン･チューバ･パーカッション (楽器は各自で用意)
参加費 無料
予定曲 シベリウス／フィンランディア序曲 ほか
定員 50 人 (抽選)
日程 12 月 21 日(日)、平成 21 年 1 月 11 日(日)･25 日(日)、2 月 1 日(日)･8 日(日) (全 5 回)
応募方法 ハガキまたはファックスで住所･氏名・学年(年齢)・電話番号・楽器名を明記のうえ下記へ。〒360-0846 拾六間 111-1 熊谷文化創造館さくらめいと「オーケストラワークショップ」係 FAX 048-532-0022
応募締切 10 月 31 日 (金) (必着)

自主企画上演を募集

創造する皆さんのあついチャレンジを応援します。さくらめいとでの上演企画をご提案ください。詳しくはさくらめいと (TEL 048-530-1521) までお問合せください。
応募締切 11 月 30 日 (日)

チケット取扱い

○さくらめいとチケットセンター
TEL 048-532-9090(10:00～17:15 火曜日休)
○チケットぴあ全店
TEL 0570-02-9999(さくらめいとチケットカウンター･八木橋百貨店･熊谷ニットーモール ほか)
○ファミリーマート・サークルK･サンクス(予約後の引換え・P コードによる直接購入)
○〈プレイガイド〉 と表記された公演では八木橋百貨店・宮脇書店行田店・新星堂深谷店でもチケットを購入できます。
※チケット売切れの際はご了承ください。
※未就学のお子さんはご入場できません。(一部の公演を除く)
※館内託児サービス (有料・要予約) は、ことぶきキッズルームへ。
TEL 048-532-2916(月～金 10 時～ 16 時)
FAX 048-532-2895(随時)
0～1歳:2,000 円 2～12歳:1,000 円
※臨時無料バス「さくらめいと号」をご利用ください。太陽のホールでの自主事業公演前後に運行 (籠原駅南口↔さくらめいと) します。

ニャオざね くま博士の教えて！熊谷

将来の環境像 きらめく大河とやすらぎの緑のふるさと

未来へ育み伝える（はぐく）～環境共生都市　熊谷～

本市では、今年3月、現在の私たちが直面しているさまざまな環境問題や課題に対し市民・事業者・市・大学の協働のもと、より快適な環境を将来に引継ぐため「熊谷市環境基本計画」を策定しました。今回はその環境基本計画について「ニャオざね」の質問に「くま博士」が答えます。

「熊谷市環境基本計画」はどこに行けば見られるの？

ニャオざね　**「熊谷市環境基本計画」って見たことないけど、どこにあるにゃ？**

博士　市のホームページには全部掲載しとるし、みんなにも見てもらえるように図書館や公民館、学校など身近なところにおいてあるぞ。

「熊谷市環境基本計画」ってどんなもの？

ニャオざね　**「計画」なんて聞くだけで難しそうだし、必要なものなのかにゃ。**

博士　「計画」とつくから難しいものということではありゃあせん。熊谷市は緑が豊かで、県の魚に指定されているムサシトミヨが生息している元荒川のようなきれいな水にも恵まれておるし、空気も今は随分きれいになっておるのじゃ。それは、何もしないでそうなったわけではないことは知っておろう。今の熊谷市の良い環境をもっと良くし、改善が必要なものや新しく取組まなければならないものは何なのかを確認し、そのために必要な具体的な行動を書いたのがこれなんじゃ。環境のためといっても漠然としていてはなにをしたら良いかわからんじゃろう？

ニャオざね　**じゃあ、これは市役所の人だけで作ったのかにゃ？**

博士　そうではない。みんなが今の環境をどう考え、これからどのようにして行きたいか、また、そのためにどんなことを求めているのかを知ることから始めたのじゃよ。

ニャオざね　**どういうことをしたのにゃ？**

博士　市民と事業者別にアンケートを実施したのじゃ。

ニャオざね　**アンケートはどういう風に生かされているにゃ？**

博士　一番大切なことは市民が望む熊谷市の将来の環境像を知ることじゃ。アンケートから、市民も事業者も「自然や緑が豊かなまち」を望む人が一番多かったんじゃ。

ニャオざね　**それはどういう形になったんにゃ？**

博士　アンケート等を検討した結果、「きらめく大河とやすらぎの緑のふるさと　未来へ育み伝える　～環境共生都市　熊谷～」という将来の環境像が作られたんじゃ。

ニャオざね　**「環境共生都市熊谷」って、どこかで聞いたにゃ。**

博士　おお、よくわかったの。環境共生都市熊谷は、市の行政の一番の基本である「熊谷市総合振興計画」の将来像、つまり熊谷市の行政全体で目指す方向を示したものじゃが、そこでも、環境が大変重要なものだと考えられているわけなんじゃ。

ニャオざね　**その環境像を実現するために、熊谷市はどんなまちになるようにすればいいにゃ？**

博士　実現のための四つの具体的な環境目標を決めたのじゃ。これは大変じゃぞ。ニャオざねもそうじゃが、みんながひとつの方向をめざさねば実現することはできんぞ。

ニャオざね　**その目標ってどんなものなのにゃ？**

博士　その1は「環境負荷の少ないまちをめざすこと」、その2は「環境資源を大切にするまちを創ること」、その3は「環境と調和した快適なまちを創造すること」、そして最後が「地球環境の保全・創造に寄与する人をつくること」じゃ。

ニャオざね　**わからない言葉がいっぱいだにゃ～。例えば「環境負荷」とか、「環境と調和する」ってどういうことにゃ？「地球環境の保全・創造」って、なんかとても大きな問題のような気もするにゃ。**

博士　環境には多くの人が漠然としたイメージしか持っていないようじゃ。ニャオざねやわしは毎日、空気を吸い、水を使い、電気やガスなどによるさまざまなエネルギーを使って生きているわけじゃ。そのためには、いろいろな物質の助けを借りたり、そのために反面、昔は出ていなかったようなゴミ（廃棄物）や新しい化学物質が出るようになったりしているんじゃ。つまりわしたちが生きて行動することは、環境に大きな負担をかけており、それを「環境負荷」という言葉で言っておるんじゃ。

ニャオざね　**じゃあ「環境」っていくつくらいあるにゃ？**

博士　そうじゃなあ。いくつとはいえんが、水や空気、ゴミは環境とすぐに思いつくじゃろうが、それだけではないんじゃぞ。騒音・振動・悪臭あるいは、夏の暑い日に発生する「光化学スモッグ」などもすべて環境の分野で考えることなんじゃ。

ニャオざね　**じゃあ、「地球温暖化」はもちろん、熊谷市が去年対策推進都市宣言をした「ヒートアイランド」とかも環境の中に入っているんにゃ？**

博士　お、良いところに気がついたのぉ。今、地球は空気中の二酸化炭素を始めとする「温室効果ガス」というものが増えて、その影響が世界中に及んでおる。わが国も決して例外ではないのだぞ。一番身近に感じられるのは「昔より暑いなぁ」ということじゃな。そのことから食糧や農業、エネルギーといったさまざまな問題がでてきておるんじゃ。さらに、熊谷市は地理的、地形的特性からヒートアイランド現象の影響も顕著に受けているんじゃ。去年の日本一の最高気温もそうした結果で、市民の健康と快適な生活の確保を目指す決意を表したのが「熊谷市ヒートアイランド対策推進都市宣言」なんじゃ。

ニャオざね　**「地球温暖化」や「ヒートアイランド」も早く対策をしなくてはいけない問題ということなのにゃ？**

博士　そうじゃ。だからさっき四つの目標の話をしたが、そうしたものの中から、熊谷市の環境の特性や取組むべき課題、社会動向等から、早急に総合的な施策が必要なものを「リーディング・エコ・プロジェクト」として三つのプロジェクトを決めているんじゃが、そのひとつに「暑いまちからストップヒートアイランド・ストップ温暖化プロジェクト」があるんじゃ。

ニャオざね　**地球温暖化対策やヒートアイランド対策はどんなことをするにゃ？**

博士　地球温暖化とヒートアイランドは原因に共通する部分が多いんじゃ。対策として、電気やガソリンといった身近なエネルギーの使用量を減らしたり、それに変わる新しいエネルギーの利用に取組むことなどは一番大切なことじゃ。ところで、今年は熊谷駅の3か所に冷却ミストといって、水が気化するときに熱を奪う原理を利用して温度を下げる装置も設置したんじゃが、ニャオざねは体験したかのお？これはヒートアイランド対策なんじゃ。そのほかにも、今年の夏はゴーヤやきゅうりを使った壁面緑化や緑のカーテンが市の建物や個人の家のいたる所で見られたのに気がつかなかったかのお？地球温暖化やヒートアイランド対策に有効なんじゃ。そうしたものをこの計画にはいろいろあげているからニャオざねもよく見て出来ることから取組んで欲しいんじゃ。

ニャオざね　**その他の「リーディング・エコ・プロジェクト」は何なのにゃ？**

博士　「水辺環境保全プロジェクト」と「循環型都市くまがや創造プロジェクト」じゃ。

ニャオざね　**水辺って、例えばムサシトミヨのすんでる川をきれいにするって言うことにゃ？**

博士　いやいや、ムサシトミヨの川だけではないんじゃ。水は大切な自然の資源なんじゃ。水の汚れは環境汚染のひとつのバロメーターでもあり、人や多くの生物は水なしでは生活できないんじゃから、家庭や工場から出される排水や、川や沼などを取り巻く環境をきれいにする努力をすることがとても大事なんじゃ。

ニャオざね　**いままで聞いてきて、環境ってとても大事なものなんだにゃぁって感じたにゃ。そのためにも、みんなで取組んで行かなければいけないことなんだにゃ。ニャオざねだけがやっても意味が無いとか思わないで、まず、出来ることからひとつひとつやっていくにゃ。**

博士　そうじゃ。みんながニャオざねのように考えれば次は一人より二人、二人より三人と輪が広がっていき、市民・事業者・市役所あるいは大学といった枠を外し、みんなが協働して行動した結果が、「きらめく大河とやすらぎの緑のふるさと」の実現につながっていくんじゃよ。わしも頑張るから、ニャオざねも頑張ろうな。そうして次の世代、また、その次の世代に、より良い環境を伝えていけるようにしたいものじゃな。

ニャオざね　**ニャオざねも頑張るにゃ。**

博士　その調子じゃ。しっかり頼んだぞ。

リーディング・エコ・プロジェクト

- 暑いまちからストップヒートアイランド・ストップ温暖化プロジェクト
- 水辺環境保全プロジェクト
- 循環型都市くまがや創造プロジェクト

冷却ミストの効果が熱画像でも確認されました。

冷却ミスト可視画像

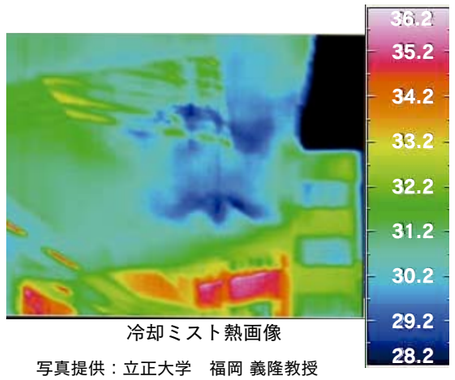

冷却ミスト熱画像

写真提供：立正大学　福岡 義隆教授

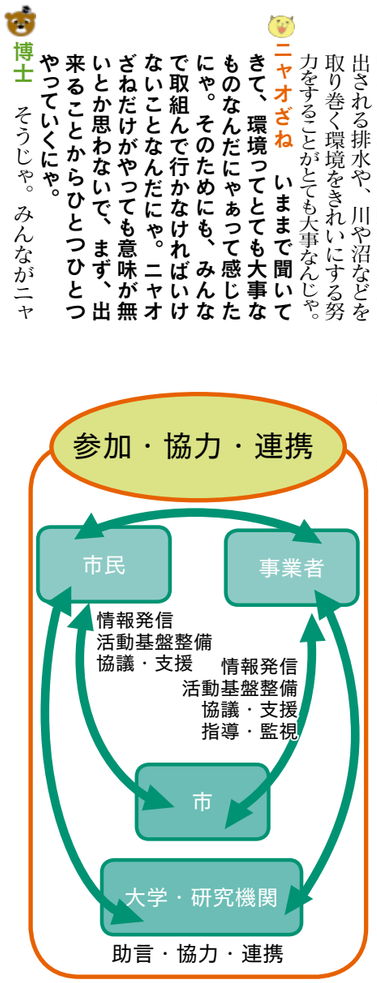

環境目標	Ⅰ 環境負荷の少ないまちを目指します	Ⅱ 環境資源を大切にするまちを創ります	Ⅲ 環境と調和した快適なまちを創造します	Ⅳ 地球環境の保全・創造に寄与する人をつくります
主な環境指標	大気中のダイオキシン類濃度環境基準達成状況	ホタルの保護重点区域内の生育数	公害防止協定の締結数	環境講座の受講者数
	省エネ・省資源行動を実践している市民の割合	市民一人当りのごみの排出量	熊谷市の景観を美しいと思う市民の割合	こどもエコクラブ登録団体数
	埼玉県エコアップ認証制度認証取得事業者数	マイバッグを利用している市民の割合	ごみゼロ運動参加者数	地球温暖化防止活動推進員数
	住宅用太陽光発電システムの導入数（10kwh 未満）	コンポスター・生ごみ処理容器等購入補助件数	公園サポーター制度を導入している割合	学校における児童環境教育に取組んだ児童数

市民活動イメージキャラクター
「ニャオざね」

◆環境政策課（江南庁舎）
TEL 048-536-1521

フォトニュース photo news

8月28日
第28回高齢者芸能大会

熊谷文化創造館さくらめいとで、市内各地区の高齢者の方たちが、踊り、ダンス、合唱、詩吟、三味線などを披露し、交流を深めました。

9月13日
平成20年度天皇賜杯 第63回全日本軟式野球大会

軟式野球の最高峰大会であるこの大会が、全国の強豪チームを迎え県内8か所で開催されました。会場となった熊谷運動公園野球場では、富岡市長による始球式が行われました。

7月19日～8月31日
自然科学展

市立熊谷図書館で、子どもたちの夏休み期間に合わせ「さいたまに生きる動物たち」をテーマに自然科学展が開催され、多くの親子づれが見学に訪れました。

表彰を行う富岡市長

8月31日～9月2日
第62回全国日本学生体操競技選手権大会

第62回全国日本学生体操競技選手権大会が彩の国くまがやドームで行われ、北京オリンピックのメダリストも出場し、世界レベルの演技を披露しました。

8月23日
埼玉県消防操法大会

埼玉県消防学校で開催された大会のポンプ車の部に、熊谷市消防団を代表して江南中央・北・南分団合同チームが出場し、第3位に入賞しました。

ラガーにエールを送る富岡市長

9月14日
第88回全国高校ラグビー 埼玉県大会開会式

48チームが参加し9月20日に開幕した埼玉県大会の開会式が、熊谷ラグビー場で行われました。花園ラグビー場で開催される全国大会の出場をかけ、高校生ラガーの熱き戦いが始まりました。

9月11日
名園で俳句を　俳句入門講座

市街地にある市指定文化財・名勝「星溪園」で、俳句入門講座が開催されました。参加者は、秋にうつり変わり星溪園の紅葉が美しくなる11月末まで、全6回の講座を受講します。

9月7日
消防音楽隊がスポ文で演奏

熊谷市消防職員で構成する消防音楽隊が、「わくわくスポ文まつり」のステージで演奏しました。消防音楽隊は各種行事に参加し、演奏を行いながら消防のＰＲに努めています。

8月25日
親子冷汁手打ちうどん作り教室

農業活性化センターアグリメイトで地粉と地場産野菜を使った「親子冷汁うどん作り教室」が開催され、参加した親子は、協力しながらおいしいうどんと冷汁を作りました。

8月24日
県の魚ムサシトミヨと水に触れ合おう！

ムサシトミヨ保護センターで、ムサシトミヨの水槽展示と水に親しむイベントが開催されました。あいにくの雨天でしたが、元気な子どもたちが魚のつかみ取りなどを楽しんでいました。

追悼のことばを述べる富岡市長

9月1日
関東大震災朝鮮人犠牲者追悼式

関東大震災により犠牲になられた朝鮮人の方々の慰霊のため、メモリアル彩雲で追悼式が行われました。

おたよりパレット

市報クイズ8月号で寄せられたご意見を紹介します。

テーマ
「熊谷花火大会」

熊谷の夏の風物詩である「熊谷花火大会」が、今年も盛大に行われ、見事なスターマインや2尺玉に魅了された方も多かったと思います。来年もどうぞお楽しみに！
※おたよりパレットは、市ホームページ http://www.city.kumagaya.lg.jp/ でも、更に詳しく紹介しています。

- 約1万発の中でも2尺玉がとても綺麗（きれい）でした。雨が降らなくて良かったですね。（70代・男性）
- 1時間早く会場に着き、よい席がとれました。天候にも、風向きにも恵まれすばらしい花火を見せてもらいました。花火師・スポンサー企業の方々・市関係の方々のお骨折りで大成功でした。夢と感動をありがとうございました。（女性）
- スターマインコンクールの順位を家族で話して楽しんでいます。自然に歓声と拍手が出ます。（60代・男性）
- 自分の住む地元に大きな花火大会があることを、とても誇らしいと感じています。（20代・女性）
- 花火大会を毎年楽しみにしています。うちわ祭と並ぶ熊谷の夏のイベントとして市外の人に自慢しています。（30代・男性）
- 主人が亡くなり7年目の花火大会。いつも一緒に観ていると思っています。今年も一緒だよ。（60代・女性）

市報クイズ 読んで当てよう

応募方法

ハガキまたはＥメールに、クイズの答え・住所・氏名・年齢・電話番号・今月のテーマ「熊谷次郎直実」についてのコメントを必ず記入のうえ、10月22日（水）までにご応募ください（一人につき一通）。
※コメントがないものは無効となります。
《応募先》〒360-8601 宮町二丁目47番地1　熊谷市広報広聴課
kohokocho@city.kumagaya.lg.jp
※なお、市内の商店・企業を知っていただこうという趣旨で、当選者にはプレゼント引換券をお送りしますので、お店で引き換えてください。当選者の発表は、引換券の発送をもって代えさせていただきます。

8月号の正解
◆応募総数65通中、正解62通
①50　②名水

《今月号の問題》
次の［　　］に入ることばを、それぞれお答えください。
①レッツ・ビギン飛び出せ！定年事業の冊子「［　　］」ができました。
②10月26日（日）に、「第2回［　　］祭り」が開催されます。

《今月のプレゼント》
ファーマーズレストランくまどんご提供の、肉汁うどんとソフトクリームのセットを、正解者の中から抽選で15人に差し上げます。

ファーマーズレストランくまどん（熊谷スポーツ文化公園内）
上川上300 TEL 048-527-3500　11/11、12/9・31休み

今月のテーマ、「熊谷次郎直実」にいただいたコメントは、「おたよりパレット」や市ホームページで紹介させていただく場合があります。

市報クイズでは、プレゼントを提供していただける商店・企業等を募集しています。詳しくは、広報広聴課 TEL 内線212 までお問合せください。