

---

# 救急・救助

---



災害現場を想定した救助訓練

## 事故種別出動状況

| 種別           | 月別   | 1月  | 2月  | 3月  | 4月  | 5月  | 6月  | 7月  | 8月  | 9月  | 10月 | 11月 | 12月 | 合計    | 前年<br>合計 | 増減数   |       |
|--------------|------|-----|-----|-----|-----|-----|-----|-----|-----|-----|-----|-----|-----|-------|----------|-------|-------|
|              | 出動件数 |     | 829 | 811 | 746 | 646 | 653 | 648 | 697 | 863 | 784 | 755 | 665 | 804   | 8,901    | 9,581 | △ 680 |
| 救急事故種別件数     | 火災   | 4   | 6   | 5   | 3   | 3   | 3   | 1   | 2   | 1   | 1   | 6   | 2   | 37    | 53       | △ 16  |       |
|              | 自然   |     |     |     |     |     |     |     |     |     |     |     |     |       |          |       |       |
|              | 水難   |     |     |     |     | 1   | 2   |     | 2   | 1   | 2   |     |     | 8     | 12       | △ 4   |       |
|              | 交通   | 74  | 62  | 50  | 38  | 44  | 59  | 64  | 43  | 78  | 68  | 49  | 69  | 698   | 789      | △ 91  |       |
|              | 労災   | 6   | 15  | 6   | 6   | 8   | 9   | 6   | 17  | 11  | 10  | 7   | 9   | 110   | 119      | △ 9   |       |
|              | 運動   | 9   | 3   | 3   |     |     |     |     | 7   | 11  | 14  | 8   | 10  | 5     | 70       | 115   | △ 45  |
|              | 一般   | 96  | 129 | 89  | 101 | 104 | 95  | 91  | 111 | 111 | 123 | 109 | 116 | 1,275 | 1,278    | △ 3   |       |
|              | 加害   | 1   | 3   | 5   | 2   | 4   | 5   | 4   | 2   | 2   | 2   | 3   | 4   | 37    | 43       | △ 6   |       |
|              | 自損   | 9   | 8   | 5   | 7   | 11  | 6   | 9   | 11  | 8   | 7   | 6   | 6   | 93    | 89       | 4     |       |
|              | 急病   | 547 | 499 | 505 | 418 | 407 | 395 | 449 | 584 | 498 | 451 | 424 | 506 | 5,683 | 6,017    | △ 334 |       |
|              | その他  | 83  | 86  | 78  | 71  | 71  | 74  | 66  | 80  | 60  | 83  | 51  | 87  | 890   | 1,066    | △ 176 |       |
| 傷病者<br>搬送件数  |      | 717 | 693 | 631 | 561 | 546 | 570 | 610 | 741 | 684 | 649 | 574 | 694 | 7,670 | 8,119    | △ 449 |       |
| 不搬送件数        |      | 112 | 118 | 115 | 85  | 107 | 78  | 87  | 122 | 100 | 106 | 91  | 110 | 1,231 | 1,462    | △ 231 |       |
| 医師器材<br>搬送件数 |      |     |     |     |     |     |     |     |     |     |     |     |     |       |          |       |       |
| 搬送人員         | 男    | 370 | 390 | 331 | 294 | 283 | 287 | 336 | 369 | 374 | 334 | 302 | 372 | 4,042 | 4,352    | △ 310 |       |
|              | 女    | 352 | 313 | 305 | 273 | 264 | 285 | 280 | 378 | 323 | 323 | 272 | 323 | 3,691 | 3,828    | △ 137 |       |
|              | 計    | 722 | 703 | 636 | 567 | 547 | 572 | 616 | 747 | 697 | 657 | 574 | 695 | 7,733 | 8,180    | △ 447 |       |

## 事故種別署別出動状況

| 種別       |     | 署別    |       |      |       |      |       | 合計    |
|----------|-----|-------|-------|------|-------|------|-------|-------|
|          |     | 熊谷消防署 | 玉井分署  | 江南分署 | 中央消防署 | 大里分署 | 妻沼消防署 |       |
| 出動件数     |     | 1,692 | 1,549 | 830  | 3,100 | 756  | 974   | 8,901 |
| 救急事故種別件数 | 火災  | 2     | 8     | 5    | 11    | 4    | 7     | 37    |
|          | 自然  |       |       |      |       |      |       |       |
|          | 水難  | 1     | 1     |      | 1     | 1    | 4     | 8     |
|          | 交通  | 127   | 127   | 68   | 257   | 58   | 61    | 698   |
|          | 労災  | 26    | 17    | 20   | 21    | 12   | 14    | 110   |
|          | 運動  | 16    | 8     | 6    | 29    | 5    | 6     | 70    |
|          | 一般  | 241   | 200   | 114  | 475   | 107  | 138   | 1,275 |
|          | 加害  | 11    | 6     | 4    | 12    | 1    | 3     | 37    |
|          | 自損  | 23    | 11    | 14   | 31    | 7    | 7     | 93    |
|          | 急病  | 1,127 | 1,075 | 511  | 1,789 | 486  | 695   | 5,683 |
|          | その他 | 118   | 96    | 88   | 474   | 75   | 39    | 890   |
| 傷病者搬送件数  |     | 1,528 | 1,330 | 696  | 2,603 | 656  | 857   | 7,670 |
| 不搬送件数    |     | 164   | 219   | 134  | 497   | 100  | 117   | 1,231 |
| 医師器材搬送件数 |     |       |       |      |       |      |       |       |
| 搬送人員     | 男   | 815   | 722   | 365  | 1,357 | 323  | 460   | 4,042 |
|          | 女   | 724   | 614   | 335  | 1,272 | 340  | 406   | 3,691 |
|          | 計   | 1,539 | 1,336 | 700  | 2,629 | 663  | 866   | 7,733 |

## 事 故 種 別 時 刻 別 搬 送 人 員

| 時刻別<br>事故種別 | 時刻別 |     |     |     |      |       |       |       |       |       |       |       | 合計    |
|-------------|-----|-----|-----|-----|------|-------|-------|-------|-------|-------|-------|-------|-------|
|             | 0~2 | 2~4 | 4~6 | 6~8 | 8~10 | 10~12 | 12~14 | 14~16 | 16~18 | 18~20 | 20~22 | 22~24 |       |
| 火 災         |     | 1   |     | 1   |      |       | 1     | 3     | 2     |       |       |       | 8     |
| 自 然         |     |     |     |     |      |       |       |       |       |       |       |       |       |
| 水 難         |     |     |     | 1   |      |       |       |       |       |       |       |       | 1     |
| 交 通         | 15  | 7   | 17  | 63  | 93   | 77    | 89    | 79    | 79    | 84    | 37    | 16    | 656   |
| 労 災         | 3   | 1   |     | 1   | 17   | 29    | 19    | 15    | 11    | 4     | 4     | 2     | 106   |
| 運 動         |     |     |     |     | 6    | 20    | 18    | 12    | 7     | 5     | 1     |       | 69    |
| 一 般         | 44  | 29  | 26  | 84  | 155  | 146   | 148   | 125   | 131   | 124   | 83    | 50    | 1,145 |
| 加 害         | 1   | 2   | 1   | 1   | 2    |       | 3     | 3     | 2     | 1     | 7     | 1     | 24    |
| 自 損         | 3   | 6   | 2   | 3   | 5    | 8     | 5     | 3     | 5     | 10    | 7     | 1     | 58    |
| 急 病         | 250 | 214 | 212 | 394 | 626  | 533   | 539   | 533   | 482   | 510   | 431   | 314   | 5,038 |
| そ の 他       | 12  | 4   | 4   | 6   | 65   | 145   | 146   | 95    | 88    | 24    | 23    | 16    | 628   |
| 合 計         | 328 | 264 | 262 | 554 | 969  | 958   | 968   | 868   | 807   | 762   | 593   | 400   | 7,733 |

事故種別傷病程度別搬送人員

| 傷病程度別<br>事故種別 | 死 亡 | 重 症 | 中 等 症 | 軽 症   | そ の 他 | 合 計   |
|---------------|-----|-----|-------|-------|-------|-------|
| 火 災           |     | 2   | 3     | 3     |       | 8     |
| 自 然           |     |     |       |       |       |       |
| 水 難           |     |     | 1     |       |       | 1     |
| 交 通           | 4   | 29  | 89    | 534   |       | 656   |
| 労 災           |     | 12  | 28    | 66    |       | 106   |
| 運 動           |     | 3   | 11    | 55    |       | 69    |
| 一 般           | 8   | 98  | 343   | 696   |       | 1,145 |
| 加 害           |     |     | 1     | 23    |       | 24    |
| 自 損           | 5   | 9   | 21    | 23    |       | 58    |
| 急 病           | 146 | 507 | 2,154 | 2,231 |       | 5,038 |
| その他           |     | 171 | 397   | 60    |       | 628   |
| 合 計           | 163 | 831 | 3,048 | 3,691 |       | 7,733 |

救急告示医療機関及びその他医療機関への搬送状況

| 種 別   |       | 区 分      |          | 合 計   | 前年合計  | 増減数   |
|-------|-------|----------|----------|-------|-------|-------|
|       |       | 救急告示医療機関 | その他の医療機関 |       |       |       |
| 男女別   | 男     | 3,680    | 362      | 4,042 | 4,352 | △ 310 |
|       | 女     | 3,445    | 246      | 3,691 | 3,828 | △ 137 |
|       | 計     | 7,125    | 608      | 7,733 | 8,180 | △ 447 |
| 事故種別  | 急 病   | 4,614    | 424      | 5,038 | 5,310 | △ 272 |
|       | 交 通   | 652      | 4        | 656   | 710   | △ 54  |
|       | 一般負傷  | 1,125    | 20       | 1,145 | 1,132 | 13    |
|       | そ の 他 | 734      | 160      | 894   | 1,028 | △ 134 |
|       | 計     | 7,125    | 608      | 7,733 | 8,180 | △ 447 |
| 傷病程度別 | 死 亡   | 157      | 6        | 163   | 160   | 3     |
|       | 重 症   | 677      | 154      | 831   | 865   | △ 34  |
|       | 中 等 症 | 2,724    | 324      | 3,048 | 3,167 | △ 119 |
|       | 軽 症   | 3,567    | 124      | 3,691 | 3,988 | △ 297 |
|       | そ の 他 |          |          |       |       |       |
|       | 計     | 7,125    | 608      | 7,733 | 8,180 | △ 447 |

| 救 急 告 示 医 療 機 関 ( 熊 谷 市 ) |          |                    |
|---------------------------|----------|--------------------|
| 名 称                       | 認 定 日    | 告 示                |
| 熊谷外科病院                    | R3.2.28  | R3. 3. 2 告示第204号   |
| 埼玉慈恵病院                    | R1.12.17 | R1.12.17告示第787号    |
| 熊谷総合病院                    | H31.3.11 | H31. 3. 15 告示第214号 |
| 関東脳神経外科病院                 | R1.12.17 | R1.12.17告示第787号    |
| 熊谷生協病院                    | R1.9.3   | R1. 9. 20 告示第463号  |

| 傷 病 程 度 ( 救 急 事 故 等 報 告 要 領 に 基 づ く ) |                                    |
|---------------------------------------|------------------------------------|
| 死 亡                                   | 初診時において、死亡が確認されたもの                 |
| 重 症                                   | 3週間以上の入院加療を必要とするもの                 |
| 中 等 症                                 | 重症又は軽症以外のもの                        |
| 軽 症                                   | 入院加療を必要としないもの                      |
| そ の 他                                 | 医師の診断がないもの又は搬送先が医療機関ではない場所へ搬送されたもの |

### 事故種別出動件数

|      | 急病    | 一般負傷  | 交通  | その他   | 合計    |
|------|-------|-------|-----|-------|-------|
| 出動件数 | 5,683 | 1,275 | 698 | 1,245 | 8,901 |

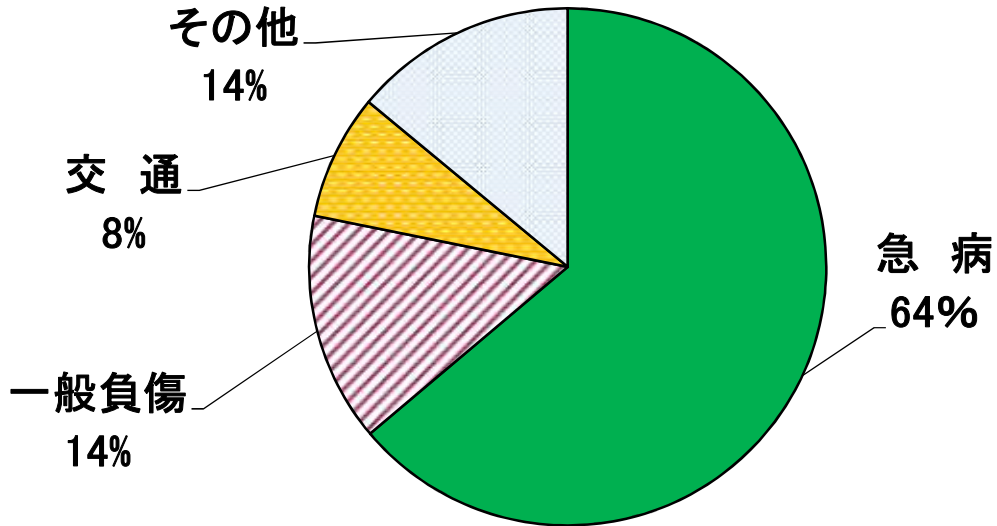

### 程度別搬送人員

|      | 軽症    | 中等症   | 重症  | 死亡  | その他 | 合計    |
|------|-------|-------|-----|-----|-----|-------|
| 搬送人員 | 3,691 | 3,048 | 831 | 163 | 0   | 7,733 |

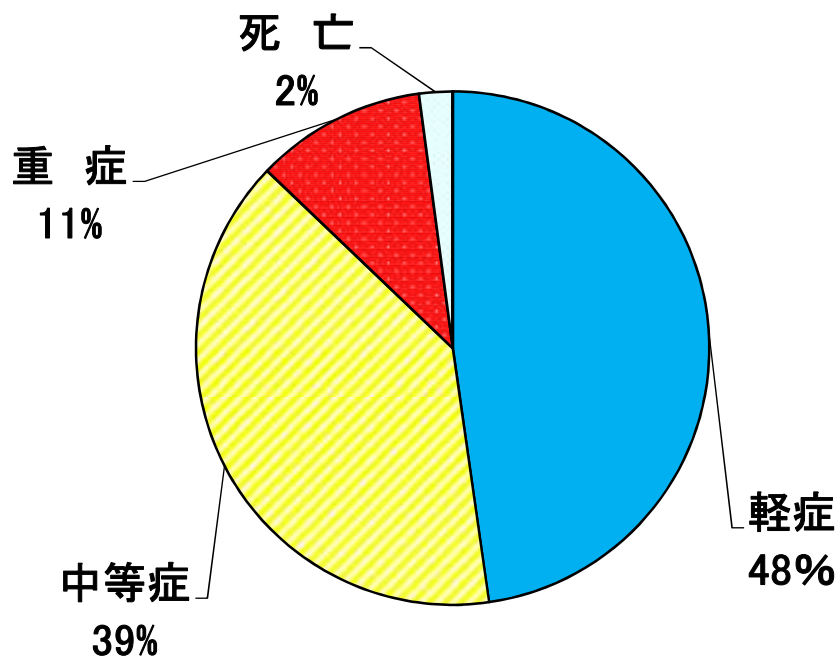

### 一日平均救急出動件数の年別比較

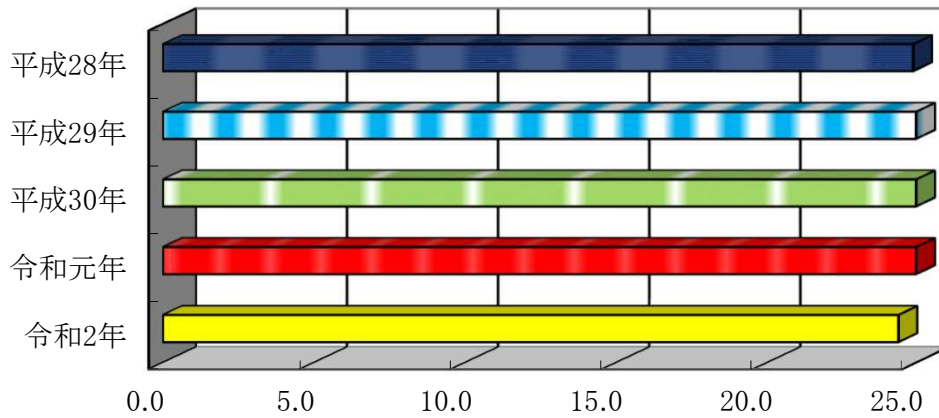

|      | 平成28年 | 平成29年 | 平成30年 | 令和元年 | 令和2年 |
|------|-------|-------|-------|------|------|
| 出動件数 | 24.9  | 25.5  | 26.6  | 26.2 | 24.4 |

### 年齢別搬送人員

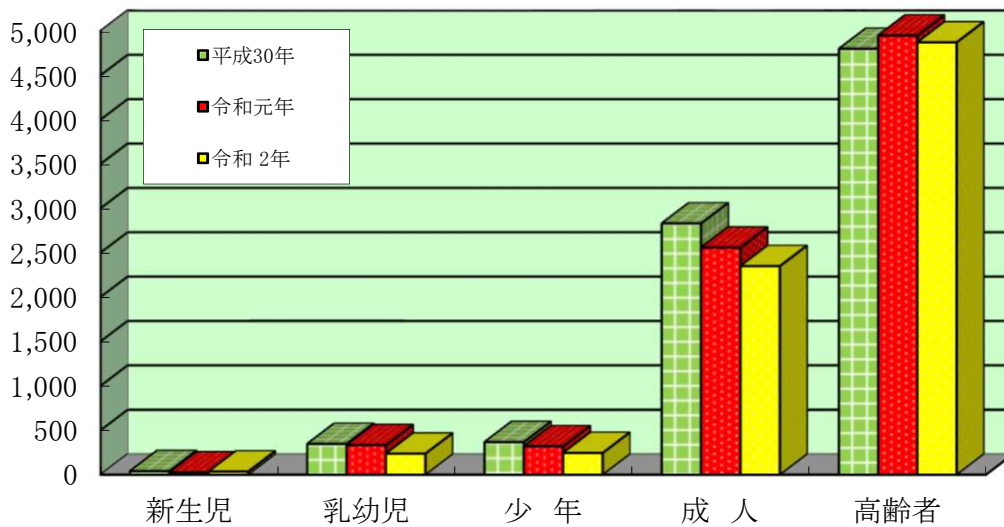

| 年齢別<br>年 別 | 新生児         | 乳幼児                   | 少年                     | 成人                      | 高齢者    | 合 計   |
|------------|-------------|-----------------------|------------------------|-------------------------|--------|-------|
|            | 生後29日未<br>満 | 生後29日<br>以上満7歳<br>未 満 | 満7歳以上<br>満 18 歳<br>未 満 | 満18歳以上<br>満 65 歳<br>未 満 | 満65歳以上 |       |
| 平成30年      | 39          | 346                   | 366                    | 2,829                   | 4,798  | 8,378 |
| 令和元年       | 24          | 332                   | 319                    | 2,557                   | 4,948  | 8,180 |
| 令和2年       | 35          | 236                   | 244                    | 2,348                   | 4,870  | 7,733 |



## 救急隊員の行った応急処置件数

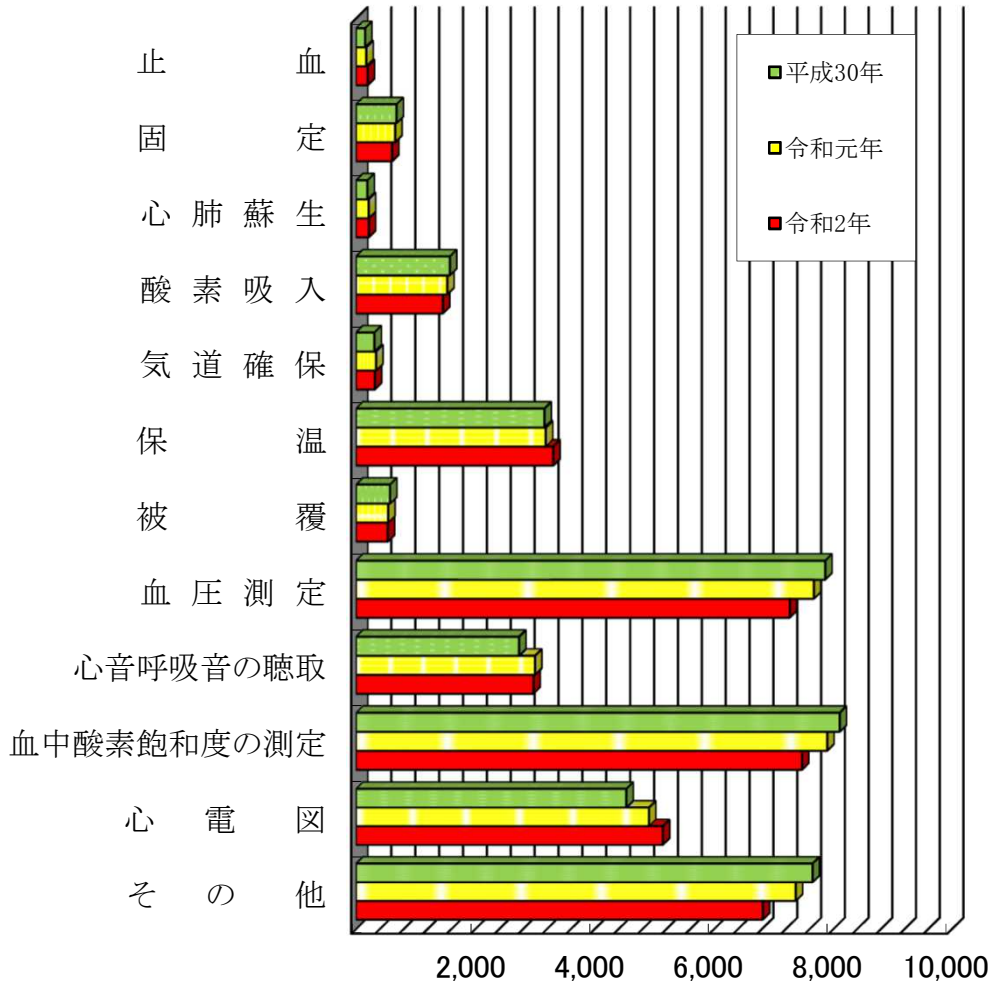

|            | 平成30年 | 令和元年  | 令和2年  |
|------------|-------|-------|-------|
| 止血         | 151   | 172   | 194   |
| 固定         | 678   | 655   | 603   |
| 心肺蘇生       | 191   | 213   | 214   |
| 酸素吸入       | 1,571 | 1,526 | 1,454 |
| 気道確保       | 308   | 336   | 314   |
| 保温         | 3,155 | 3,178 | 3,302 |
| 被覆         | 569   | 538   | 531   |
| 血圧測定       | 7,860 | 7,669 | 7,265 |
| 心音呼吸音の聴取   | 2,731 | 2,998 | 2,971 |
| 血中酸素飽和度の測定 | 8,103 | 7,893 | 7,469 |
| 心電図        | 4,527 | 4,906 | 5,139 |
| その他        | 7,645 | 7,365 | 6,814 |

## 救急事故覚知別状況

| 覚知別 | 専用電話 | 加入電話 | 緊急通報 | 駆け付け | その他 | 合計  |
|-----|------|------|------|------|-----|-----|
| 件数  | 487  | 26   | 25   | 21   | 42  | 601 |

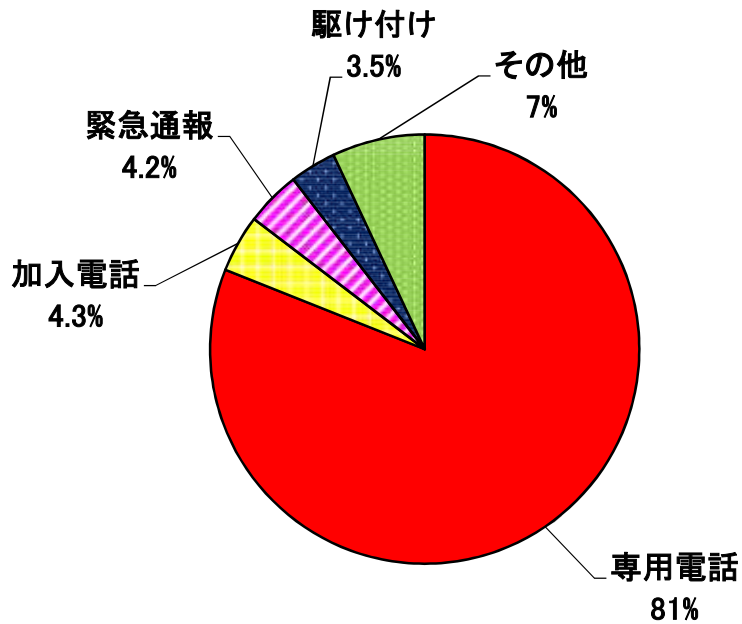

## 医療資器材の使用件数

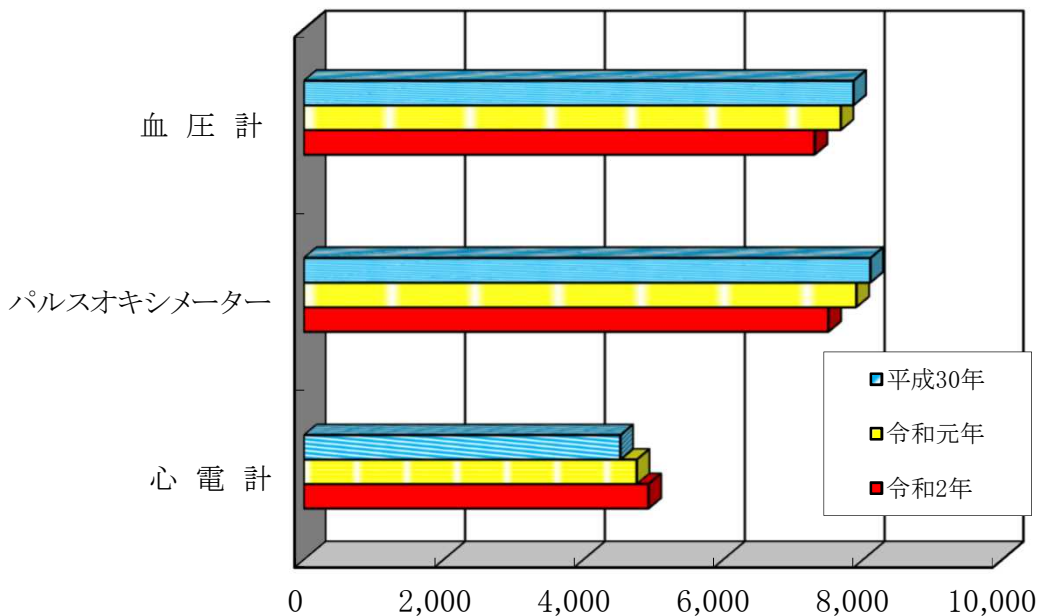

|       | 血圧計   | パルスオキシメーター | 心電計   |
|-------|-------|------------|-------|
| 平成30年 | 7,860 | 8,103      | 4,527 |
| 令和元年  | 7,679 | 7,902      | 4,761 |
| 令和2年  | 7,307 | 7,502      | 4,929 |

## 救 助 出 動 状 況

|              | 令和2年 |      |      | 令和元年 |      |      | 出動件数<br>増 減 |
|--------------|------|------|------|------|------|------|-------------|
|              | 出動件数 | 活動件数 | 救助人員 | 出動件数 | 活動件数 | 救助人員 |             |
| 総 数          | 180  | 102  | 64   | 215  | 123  | 67   | △35         |
| 火 災          | 27   | 27   | 4    | 32   | 32   | 1    | △5          |
| 交通事故         | 41   | 20   | 26   | 35   | 18   | 22   | 6           |
| 水難事故         | 6    | 4    | 3    | 2    | 2    | 3    | 4           |
| 風水害等<br>自然災害 |      |      |      |      |      |      |             |
| 機械によ<br>る事故  | 6    | 1    | 1    | 6    | 2    | 2    |             |
| 建物等によ<br>る事故 | 39   | 31   | 23   | 49   | 41   | 29   | △10         |
| ガス及び<br>酸欠事故 | 1    | 1    |      | 1    | 1    |      |             |
| 爆発事故         |      |      |      |      |      |      |             |
| その他<br>の事故   | 60   | 18   | 7    | 90   | 27   | 10   | △30         |

※ 出動件数とは、救助隊が救助を目的として出動した件数をいう。  
活動件数とは、救助隊が要救助者を救出するために活動した件数をいう。  
救助人員とは、救助隊により救出された人員をいう。

月別救助出動件数

| 区分   |      | 月別 |    |    |    |    |    |    |    |    |     |     |     | 合計  |
|------|------|----|----|----|----|----|----|----|----|----|-----|-----|-----|-----|
|      |      | 1月 | 2月 | 3月 | 4月 | 5月 | 6月 | 7月 | 8月 | 9月 | 10月 | 11月 | 12月 |     |
| 火災   | 出動   | 3  | 6  | 4  | 2  | 2  | 2  | 2  | 2  | 1  |     | 3   |     | 27  |
|      | 活動   | 3  | 6  | 4  | 2  | 2  | 2  | 2  | 2  | 1  |     | 3   |     | 27  |
|      | 救助人員 |    |    |    | 1  |    | 2  |    |    |    |     | 1   |     | 4   |
| 交通   | 出動   | 7  | 1  | 5  | 3  | 1  | 3  | 5  | 2  | 7  | 3   | 3   | 1   | 41  |
|      | 活動   | 6  |    | 1  |    |    | 2  | 4  | 1  | 4  | 1   | 1   |     | 20  |
|      | 救助人員 | 12 |    | 1  |    |    | 2  | 4  | 1  | 4  | 1   | 1   |     | 26  |
| 水難   | 出動   |    |    | 1  |    | 1  | 1  |    | 1  |    | 2   |     |     | 6   |
|      | 活動   |    |    |    |    | 1  | 1  |    | 1  |    | 1   |     |     | 4   |
|      | 救助人員 |    |    |    |    |    | 1  |    | 1  |    | 1   |     |     | 3   |
| 自然災害 | 出動   |    |    |    |    |    |    |    |    |    |     |     |     |     |
|      | 活動   |    |    |    |    |    |    |    |    |    |     |     |     |     |
|      | 救助人員 |    |    |    |    |    |    |    |    |    |     |     |     |     |
| 機械   | 出動   |    | 2  | 1  | 1  | 1  |    |    |    |    | 1   |     |     | 6   |
|      | 活動   |    |    |    |    |    |    |    |    |    | 1   |     |     | 1   |
|      | 救助人員 |    |    |    |    |    |    |    |    |    | 1   |     |     | 1   |
| 建物   | 出動   | 6  | 4  | 1  | 6  | 1  | 1  | 2  | 7  | 3  | 1   | 4   | 3   | 39  |
|      | 活動   | 5  | 3  | 1  | 6  | 1  | 1  | 1  | 5  | 2  |     | 4   | 2   | 31  |
|      | 救助人員 | 3  | 2  | 1  | 5  | 1  |    | 1  | 4  | 2  |     | 3   | 1   | 23  |
| ガス   | 出動   |    |    |    |    | 1  |    |    |    |    |     |     |     | 1   |
|      | 活動   |    |    |    |    | 1  |    |    |    |    |     |     |     | 1   |
|      | 救助人員 |    |    |    |    |    |    |    |    |    |     |     |     |     |
| 爆発   | 出動   |    |    |    |    |    |    |    |    |    |     |     |     |     |
|      | 活動   |    |    |    |    |    |    |    |    |    |     |     |     |     |
|      | 救助人員 |    |    |    |    |    |    |    |    |    |     |     |     |     |
| その他  | 出動   | 4  | 4  | 7  | 6  | 4  | 5  | 3  | 6  | 3  | 5   | 3   | 10  | 60  |
|      | 活動   | 1  | 2  | 2  | 2  | 1  | 3  |    |    | 2  | 1   | 1   | 3   | 18  |
|      | 救助人員 |    | 2  |    |    |    | 1  |    |    |    | 1   | 1   | 2   | 7   |
| 合計   | 出動   | 20 | 17 | 19 | 18 | 11 | 12 | 12 | 18 | 14 | 12  | 13  | 14  | 180 |
|      | 活動   | 15 | 11 | 8  | 10 | 6  | 9  | 7  | 9  | 9  | 4   | 9   | 5   | 102 |
|      | 救助人員 | 15 | 4  | 2  | 6  | 1  | 6  | 5  | 6  | 6  | 4   | 6   | 3   | 64  |

## 事故種別発生場所別活動件数

| 事故種別<br>発生場所別 |        | 火 災      |          | 交通<br>事故 | 水難<br>事故 | 風水害<br>等自然<br>災害 | 機械に<br>よる事<br>故 | 建物等<br>による<br>事故 | ガス及<br>び酸欠<br>事故 | 爆発<br>事故 | その他<br>の事故 | 合計  |    |
|---------------|--------|----------|----------|----------|----------|------------------|-----------------|------------------|------------------|----------|------------|-----|----|
|               |        | 建物       | 建物<br>以外 |          |          |                  |                 |                  |                  |          |            |     |    |
| 屋<br>内        | 住 居    | 9        |          |          |          |                  |                 | 30               | 1                |          | 11         | 51  |    |
|               | その他の屋内 | 10       |          |          |          |                  |                 | 1                |                  |          |            | 11  |    |
| 屋<br>外        | 道<br>路 | 高速自動車・国道 |          |          |          |                  |                 |                  |                  |          |            |     |    |
|               |        | その他の道路   |          | 1        | 19       |                  |                 |                  |                  |          |            |     | 20 |
|               | 水<br>面 | 内 水 面    |          |          |          | 4                |                 |                  |                  |          |            |     | 4  |
|               |        | 外 水 面    |          |          |          |                  |                 |                  |                  |          |            |     |    |
|               | 山 岳    |          |          |          |          |                  |                 |                  |                  |          |            |     |    |
|               | その他の屋外 | 4        | 3        | 1        |          |                  | 1               |                  |                  |          | 7          | 16  |    |
| 地 下           |        |          |          |          |          |                  |                 |                  |                  |          |            |     |    |
| そ の 他         |        |          |          |          |          |                  |                 |                  |                  |          |            |     |    |
| 合 計           |        | 23       | 4        | 20       | 4        |                  | 1               | 31               | 1                |          | 18         | 102 |    |

※ 「火災」とは、救助隊及び消防隊が出動した火災の内、消防機関が何らかの救助活動を行った火災をいう。

## 事故種別出動車両等台数

| 事故種別<br>車 両 別    |           | 火 災 |          | 交通<br>事故 | 水難<br>事故 | 風水害<br>等自然<br>災害 | 機械に<br>よる事<br>故 | 建物等<br>による<br>事故 | ガス及<br>び酸欠<br>事故 | 爆発<br>事故 | その他<br>の事故 | 合計  |
|------------------|-----------|-----|----------|----------|----------|------------------|-----------------|------------------|------------------|----------|------------|-----|
|                  |           | 建物  | 建物<br>以外 |          |          |                  |                 |                  |                  |          |            |     |
| 出<br>動<br>車<br>両 | 救 助 工 作 車 | 23  | 4        | 41       | 8        |                  | 6               | 39               | 1                |          | 60         | 182 |
|                  | 消防ポンプ自動車  | 98  | 10       | 37       | 12       |                  | 5               | 17               |                  |          | 92         | 271 |
|                  | は し ご 車   | 4   |          |          |          |                  |                 |                  |                  |          | 2          | 6   |
|                  | 化 学 車     | 3   |          | 1        |          |                  | 1               |                  |                  |          | 2          | 7   |
|                  | 指 揮 車     | 26  | 4        | 6        | 7        |                  | 1               |                  |                  |          | 21         | 65  |
|                  | 救 急 自 動 車 | 24  | 4        | 59       | 8        |                  | 6               | 39               | 1                |          | 59         | 200 |
|                  | そ の 他     | 1   | 1        |          | 11       |                  |                 |                  |                  |          | 3          | 16  |
|                  | 消 防 団 車 両 | 102 | 1        |          |          |                  |                 |                  |                  |          | 6          | 109 |
| 合 計              |           | 281 | 24       | 144      | 46       |                  | 19              | 95               | 2                |          | 245        | 856 |

※ 事故種別ごとに、救助活動のために出動した車両の台数について記載。

「火災」とは、救助隊及び消防隊が出動した火災の内、消防機関が何らかの救助活動を行った火災をいう。